

Утверждена

(наименование документа об утверждении,
включая наименования органов государственной
власти или органов местного самоуправления,
принявших решение об утверждении схемы
или подписавших соглашение
о перераспределении земельных участков)
от _____ N _____

Схема
расположения земельного участка или земельных участков
на кадастровом плане территории

| | | |
|---|---------------------|------------|
| Условный номер земельного участка 50:37:0030410 | | |
| Площадь земельного участка 1167.0 | | |
| Обозначение характерных точек границ | Координаты МСК-50 2 | |
| | X | Y |
| 1 | 348182.05 | 2252335.05 |
| 2 | 348147.84 | 2252355.78 |
| 3 | 348132.72 | 2252330.83 |
| 4 | 348166.93 | 2252310.1 |
| 1 | 348182.05 | 2252335.05 |

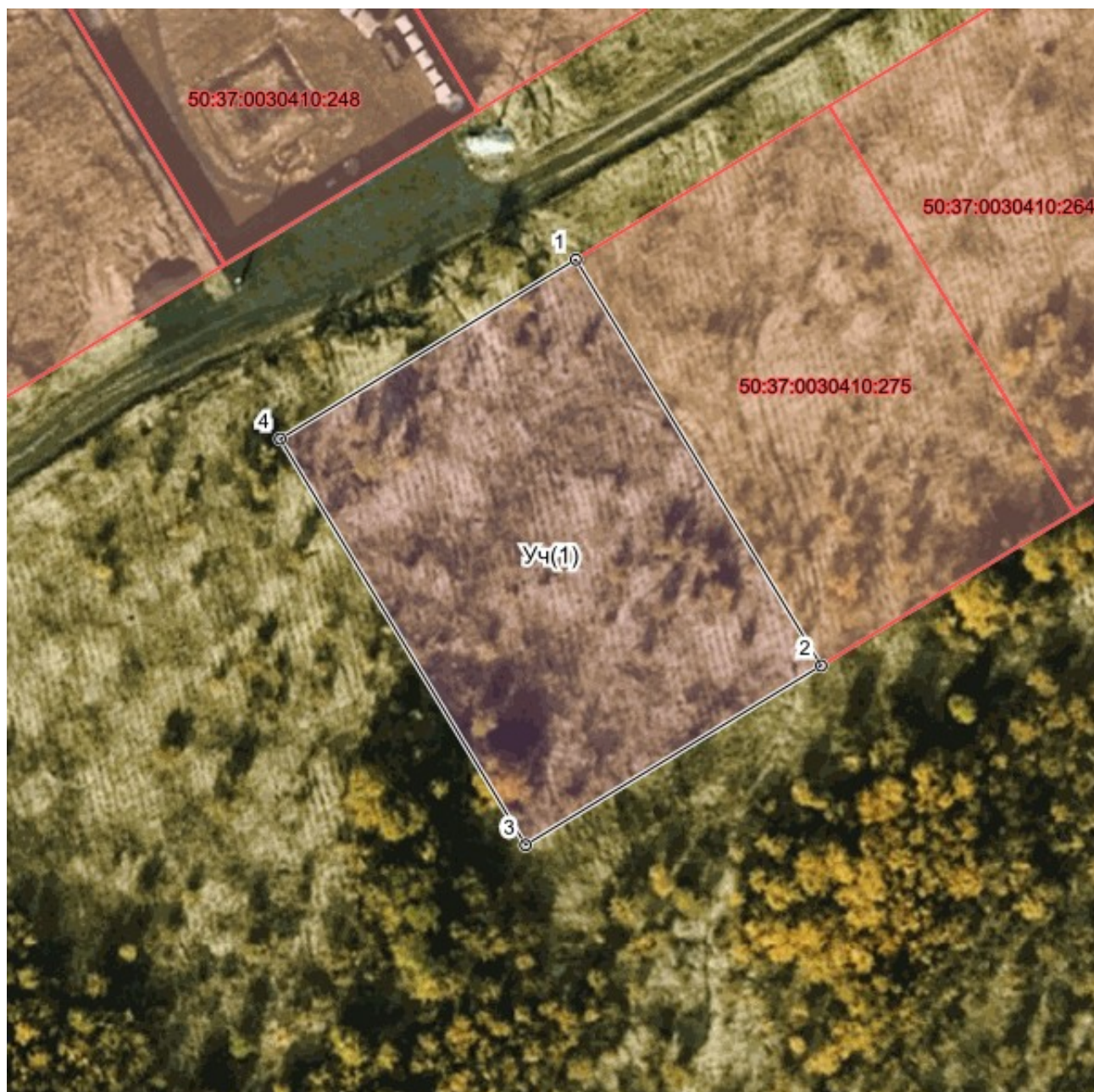

Масштаб 1:500.0