Вести Каширского района

24 апреля 2018 года

№ 9 (129)

АДМИНИСТРАЦИЯ
ГОРОДСКОГО ОКРУГА КАШИРА
МОСКОВСКОЙ ОБЛАСТИ

ПОСТАНОВЛЕНИЕ
от 28.03.2018г. 842-па

О внесении изменений в муниципальную программу городского округа Кашира «Развитие инженерной инфраструктуры и энергоэффективности» на 2018-2022 годы, утвержденную постановлением администрации городского округа Кашира от 01.12.2017г. № 4313-па

В соответствии с Бюджетным кодексом Российской Федерации, Федеральным законом от 06.10.2003г. №131-ФЗ «Об общих принципах организации местного самоуправления в Российской Федерации», Уставом муниципального образования «Городской округ Кашира Московской области», постановлением Администрации городского округа Кашира от 31.10.2016г. № 3274-па «Об утверждении Порядка разработки и реализации муниципальных программ городского округа Кашира» (в редакции постановления администрации городского округа Кашира от 16.11.2017г. №4141-па),
ПОСТАНОВЛЯЮ:

1. Внести изменения в муниципальную программу городского округа Кашира «Развитие инженерной инфраструктуры и энергоэффективности» на 2018-2022 годы, утвержденную постановлением администрации городского округа Кашира от 01.12.2017г. №4313-па, (в редакции постановления Администрации городского округа Кашира от 13.03.2018г. № 659-па), (далее -Программа):
1.1. Планируемые результаты реализации Программы изложить в новой редакции (приложение №1).
1.2. Методику расчета значений планируемых результатов реализации Программы изложить в новой редакции (приложение №2).
2. МКУ «Центр обслуживания» городского округа Кашира (Пименов Р.В.) опубликовать настоящее постановление в газете «Вести Каширского района» и разместить на официальном сайте администрации городского округа Кашира в сети Интернет.
3. Контроль за исполнением настоящего постановления возложить на заместителя Главы администрации городского округа Кашира Е.В.Акуличева.

Глава городского округа Кашира А.П.Спасский

С приложениями к постановлению от 28.03.2018г. 842-па можно ознакомиться на официальном сайте администрации городского округа Кашира http://www.kashira.org/

АДМИНИСТРАЦИЯ
ГОРОДСКОГО ОКРУГА КАШИРА
МОСКОВСКОЙ ОБЛАСТИ

ПОСТАНОВЛЕНИЕ
от 28.03.2018г. 843-па

О внесении изменений в муниципальную программу городского округа Кашира «Формирование современной комфортной городской среды» на 2018-2022 годы, утвержденную постановлением администрации городского округа Кашира от 01.12.2017г. № 4314-па

В соответствии с Бюджетным кодексом Российской Федерации, Федеральным законом от 06.10.2003г. №131-ФЗ «Об общих принципах организации местного самоуправления в Российской Федерации», Уставом муниципального образования «Городской округ Кашира Московской области», постановлением администрации городского округа Кашира от 31.10.2016г. № 3274-па «Об утверждении Порядка разработки и реализации муниципальных программ городского округа Кашира» (в редакции постановления администрации городского округа Кашира от 16.11.2017г. № 4141-па),
ПОСТАНОВЛЯЮ:

1. Внести изменения в муниципальную программу городского округа Кашира «Формирование современной комфортной городской среды» на 2018-2022 годы, утвержденную постановлением Администрации городского округа Кашира от 01.12.2017г. №4314-па, (в редакции постановления Администрации городского округа Кашира от 20.03.2018г. № 748-па), (далее - Программа):
1.1. Планируемые результаты реализации Программы изложить в новой редакции (приложение №1).
1.2. Методику расчета значений планируемых результатов реализации Программы изложить в новой редакции (приложение №2).
2. МКУ «Центр обслуживания» городского округа Кашира (Пименов Р.В.) опубликовать настоящее постановление в газете «Вести Каширского района» и разместить на официальном сайте администрации городского округа Кашира в сети Интернет.
3. Контроль за исполнением настоящего постановления возложить на заместителя Главы администрации городского округа Кашира Е.В.Акуличева.

Глава городского округа Кашира А.П.Спасский

С приложениями к постановлению от 28.03.2018г. 843-па можно ознакомиться на официальном сайте администрации городского округа Кашира http://www.kashira.org/

АДМИНИСТРАЦИЯ
ГОРОДСКОГО ОКРУГА КАШИРА
МОСКОВСКОЙ ОБЛАСТИ

ПОСТАНОВЛЕНИЕ
от 28.03.2018г. 846-па

О внесении изменений в муниципальную программу городского округа Кашира «Цифровое муниципальное образование «Городской округ Кашира»» на 2018-2022 годы

В соответствии с Бюджетным кодексом Российской Федерации, федеральным законом от 06.10.2003г. №131-ФЗ «Об общих принципах организации местного самоуправления в Российской Федерации», Уставом городского округа Кашира, постановлением администрации городского округа Кашира от 31.10.2016г. №3274-па «Об утверждении Порядка разработки и реализации муниципальных программ городского округа Кашира» (в редакции от 16.11.2017 № 4141-па),
ПОСТАНОВЛЯЮ:

1. Внести в муниципальную программу городского округа Кашира «Цифровое муниципальное образование «Городской округ Кашира»» на 2018-2022 годы, утвержденную постановлением администрации городского округа Кашира от 01.12.2017г. № 4315-па, (в редакции от 19.01.2018г. № 99-па, от 07.02.2018г. № 278-па, от 26.03.2018г. № 814-па) следующие изменения:
1.1. Планируемые результаты реализации муниципальной программы городского округа Кашира «Цифровое муниципальное образование «Городской округ Кашира»» на 2018-2022 годы изложить в новой редакции (приложение №1).
1.2. Методику расчета значений показателей эффективности реализации муниципальной программы городского округа Кашира «Цифровое муниципальное образование «Городской округ Кашира»» на 2018-2022 годы изложить в новой редакции (приложение №2).
1.3. Перечень мероприятий муниципальной подпрограммы «Развитие информационной и технической инфраструктуры экосистемы цифровой экономики в городском округе Кашира» изложить в новой редакции (приложение №3).
2. МКУ «Центр обслуживания» городского округа Кашира (Пименов Р.В.) обеспечить опубликование данного постановления в газете «Вести Каширского района» и разместить на официальном сайте администрации городского округа Кашира в сети Интернет.
3. Контроль за исполнением настоящего постановления возложить на заместителя Главы администрации городского округа Кашира Д.В.Воробьеву.

Глава городского округа Кашира А.П.Спасский

С приложениями к постановлению от 28.03.2018г. 846-па можно ознакомиться на официальном сайте администрации городского округа Кашира http://www.kashira.org/

АДМИНИСТРАЦИЯ
ГОРОДСКОГО ОКРУГА КАШИРА
МОСКОВСКОЙ ОБЛАСТИ

ПОСТАНОВЛЕНИЕ
от 28.03.2018г. 847-па

О внесении изменений в муниципальную программу «Экология и окружающая среда городского округа Кашира» на 2017-2021 годы

В соответствии с Бюджетным кодексом Российской Федерации, Федеральными законами от 10.01.2002г. №7-ФЗ «Об охране окружающей среды», от 06.10.2003г. №131-ФЗ «Об общих принципах организации местного самоуправления в Российской Федерации», Уставом городского округа Кашира Московской области, постановлением администрации городского округа Кашира от 31.10.2016г. №3274-па «Об утверждении Порядка разработки и реализации муниципальных программ городского округа Кашира» (в редакции от 16.11.2017г. №4141-па),
ПОСТАНОВЛЯЮ:

1. Внести изменения в муниципальную программу «Экология и окружающая среда городского округа Кашира» на 2017-2021 годы, утвержденную постановлением администрации городского округа Кашира от 01.11.2016г. №3305-па (в редакции постановления администрации городского округа Кашира от 28.02.2018 №506-па), изложив ее в новой редакции (приложение).
2. Муниципальному казенному учреждению «Центр обслуживания» городского округа Кашира (Пименов Р.В.) опубликовать данное постановление в газете «Вести Каширского района» и разместить на официальном сайте администрации городского округа Кашира в сети «Интернет».
3. Контроль за исполнением настоящего постановления возложить на Первого заместителя Главы администрации городского округа Кашира И.Г.Бодареву.

Глава городского округа Кашира А.П.Спасский

С приложениями к постановлению от 28.03.2018г. 847-па можно ознакомиться на официальном сайте администрации городского округа Кашира http://www.kashira.org/

АДМИНИСТРАЦИЯ
ГОРОДСКОГО ОКРУГА КАШИРА
МОСКОВСКОЙ ОБЛАСТИ

ПОСТАНОВЛЕНИЕ
от 28.03.2018г. 852-па

О внесении изменений в муниципальную программу городского округа Кашира «Безопасность городского округа Кашира» на 2017-2021 годы

В соответствии с Бюджетным кодексом Российской Федерации, Федеральным законом от 03.10.2003г. №131-ФЗ «Об общих принципах организации местного самоуправления в Российской Федерации», Уставом городского округа Кашира Московской области, решением Совета депутатов городского округа Кашира от 20.02.2018 № 4-н «О бюджете городского округа Кашира на 2018 год и на плановый период 2019 и 2020 годов», постановлением администрации городского округа Кашира от 31.10.2016г. №3274-па «Об утверждении Порядка разработки и реализации муниципальных программ городского округа Кашира» (в редакции постановления администрации городского округа Кашира от 16.11.2017г. №4141-па),
ПОСТАНОВЛЯЮ:

1. Внести в муниципальную программу городского округа Кашира «Безопасность городского округа Кашира» на 2017-2021 годы, утвержденную постановлением администрации городского округа Кашира от 01.11.2016г. №3308-па (в редакции постановлений администрации городского округа Кашира от 16.03.2017г. №806-па, от 14.04.2017г. №1237-па, от 14.06.2017г. №1908-па, от 22.08.2017г. №2843-па, от 20.10.2017г. №3781-па, от 28.12.2017г. №4762-па, от 29.12.2017г. №4851-па, от 20.02.2018г. №445-па) следующие изменения:
1.1. Паспорт муниципальной программы городского округа Кашира «Безопасность городского округа Кашира» на 2017-2021 годы изложить в редакции согласно приложению №1 к настоящему постановлению.
1.2. Планируемые результаты реализации муниципальной программы городского округа Кашира «Безопасность городского округа Кашира» на 2017-2021 годы изложить в редакции согласно приложению №2 к настоящему постановлению.
1.3. Методика расчета значений показателей реализации муниципальной программы изложить в редакции согласно приложению №3 к настоящему постановлению.
1.4. Паспорт подпрограммы I. «Профилактика преступлений и иных правонарушений на территории городского округа Кашира» изложить в редакции согласно приложению №4 к настоящему постановлению.
1.5. Перечень мероприятий подпрограммы I. «Профилактика преступлений и иных правонарушений» изложить в редакции согласно приложению №5 к настоящему постановлению.
1.6. Паспорт подпрограммы II. «Снижение рисков и смягчение последствий чрезвычайных ситуаций природного и техногенного характера на территории городского округа Кашира» изложить в редакции согласно приложению №6 к настоящему постановлению.
1.7. Перечень мероприятий подпрограммы II. «Снижение рисков и смягчение последствий чрезвычайных ситуаций природного и техногенного характера на территории городского округа Кашира» изложить в редакции согласно приложению №7 к настоящему постановлению.
2. Директору МКУ «Центр обслуживания» городского округа Кашира (Пименов Р.В.) опубликовать настоящее постановление в газете «Вести Каширского района» и разместить на официальном сайте администрации городского округа Кашира www.kashira.org в сети «Интернет».
3. Контроль за исполнением настоящего постановления возложить на начальника управления по безопасности администрации городского округа Кашира Д.В. Шпакова.

Глава городского округа Кашира А.П.Спасский

С приложениями к постановлению от 28.03.2018г. 852-па можно ознакомиться на официальном сайте администрации городского округа Кашира http://www.kashira.org/

АДМИНИСТРАЦИЯ
ГОРОДСКОГО ОКРУГА КАШИРА
МОСКОВСКОЙ ОБЛАСТИ

ПОСТАНОВЛЕНИЕ
от 26.03.2018г. 819-па

Об утверждении Порядка комплектования муниципальных дошкольных образовательных учреждений городского округа Кашира Московской области, реализующих основную общеобразовательную программу дошкольного образования

В соответствии с Федеральным законом Российской Федерации от 29.12.2012 г. № 273-ФЗ «Об образовании в Российской Федерации», Федеральным законом от 06.10.2003 г. № 131-ФЗ «Об общих принципах организации местного самоуправления в Российской Федерации», Федеральным законом от 24.07.1998 г. № 124-ФЗ «Об основных гарантиях прав ребенка в Российской Федерации», на основании письма Министерства образования и науки Российской Федерации от 08.08.2013 г. № 08-1063 «О рекомендациях по порядку комплектования дошкольных образовательных учреждений», Устава городского округа Кашира Московской области,
ПОСТАНОВЛЯЮ:

1. Утвердить Порядок комплектования муниципальных дошкольных образовательных учреждений городского округа Кашира Московской области, реализующих основную общеобразовательную программу дошкольного образования (приложение).
2. Директору МКУ «Центр обслуживания» городского округа Кашира (Пименов Р.В.) опубликовать данное постановление в газете «Вести Каширского района» и разместить на официальном сайте Администрации городского округа Кашира в сети «Интернет».
3. Настоящее постановление вступает в законную силу после официального опубликования.
4. Контроль за выполнением настоящего постановления возложить на заместителя Главы администрации городского округа Кашира Зосимову С.Р.

Глава городского округа Кашира А.П. Спасский

С приложениями к постановлению от 26.03.2018г. 819-па можно ознакомиться на официальном сайте администрации городского округа Кашира http://www.kashira.org/

АДМИНИСТРАЦИЯ
ГОРОДСКОГО ОКРУГА КАШИРА
МОСКОВСКОЙ ОБЛАСТИ

ПОСТАНОВЛЕНИЕ
от 28.03.2018г. 844-па

О внесении изменений в муниципальную программу городского округа Кашира «Развитие и функционирование дорожно-транспортного комплекса городского округа Кашира» на 2017–2021 годы

В соответствии с Бюджетным кодексом Российской Федерации, Федеральным законом от 06.10.2003 г. № 131-ФЗ «Об общих принципах организации местного самоуправления в Российской Федерации», Уставом городского округа Кашира Московской области, постановлением администрации городского округа Кашира от 31.10.2016 г. № 3274-па «Об утверждении Порядка разработки и реализации муниципальных программ городского округа Кашира» (в редакции постановления администрации городского округа Кашира от 16.11.2017 № 4141-па),
ПОСТАНОВЛЯЮ:

1. Внести изменения в муниципальную программу городского округа Кашира «Развитие и функционирование дорожно-транспортного комплекса городского округа Кашира» на 2017–2021 годы, утвержденную постановлением администрации городского округа Кашира от 01.11.2016 г. № 3303-па (в ред. от 17.03.2017 г. № 858-па, от 19.04.2017 г. № 1337-па, от 14.06.2017 г. № 1925-па, от 04.08.2017 г. № 2651-па, от 11.10.2017 № 3572-па, от 22.12.2017 № 4683-па, от 29.12.2017 г. № 4784-па, от 29.12.2017 г. № 4785-па, от 19.02.2018 г. № 427-па, от 16.03.2018 г. № 686-па), (далее – Программа):
1.1. Планируемые результаты реализации муниципальной программы
«Развитие и функционирование дорожно-транспортного комплекса городского округа Кашира» на 2017-2021 годы изложить в новой редакции (приложение № 1).
1.2. Методику расчета значений планируемых результатов реализации муниципальной программы «Развитие и функционирование дорожно-транспортного комплекса городского округа Кашира» на 2017-2021 годы изложить в новой редакции (приложение № 2).
2. Муниципальному казенному учреждению «Центр обслуживания» городского округа Кашира (Пименов Р.В.) опубликовать данное постановление в газете «Вести Каширского района» и разместить на официальном сайте администрации городского округа Кашира www.kashira.org в сети «Интернет».
3. Контроль за исполнением настоящего постановления возложить на первого заместителя Главы администрации городского округа Кашира И.Г.Бодареву.

Глава городского округа Кашира А.П. Спасский

С приложениями к постановлению от 28.03.2018г. 844-па можно ознакомиться на официальном сайте администрации городского округа Кашира http://www.kashira.org/

АДМИНИСТРАЦИЯ
ГОРОДСКОГО ОКРУГА КАШИРА
МОСКОВСКОЙ ОБЛАСТИ

ПОСТАНОВЛЕНИЕ
от 28.03.2018г. 845-па

О внесении изменений в муниципальную программу городского округа Кашира «Социальная защита населения городского округа Кашира» на 2017-2021 годы, утвержденную постановлением администрации городского округа Кашира от 01.11.2016г. №3309-па

В соответствии с Бюджетным Кодексом Российской Федерации, Федеральным законом от 06.10.2003г. №131-ФЗ «Об общих принципах организации местного самоуправления в Российской Федерации», постановлением администрации городского округа Кашира от 31.10.2016 №3274-па «Об утверждении Порядка разработки и реализации муниципальных программ городского округа Кашира» (в редакции постановления администрации городского округа Кашира от 16.11.2017г. №4141-па),
ПОСТАНОВЛЯЮ:

1. Внести в муниципальную программу городского округа Кашира «Социальная защита населения городского округа Кашира» на 2017-2021 годы, утвержденную постановлением администрации городского округа Кашира от 01.11.2016г. №3309-па (в редакции постановления администрации городского округа Кашира от 13.02.2018 №331-па) следующие изменения:
1.1. Раздел 3. Планируемые результаты реализации муниципальной программы городского округа Кашира «Социальная защита населения городского округа Кашира» на 2017-2021 годы изложить в новой редакции (приложение № 1).
1.2. Раздел 4. Методика расчета значений планируемых результатов реализации муниципальной программы:
1.2.1. в п.4.1. Методика расчета значений планируемых результатов реализации подпрограммы 1 «Доступная среда» наименование показателя «Доля доступных для инвалидов и других маломобильных групп населения муниципальных приоритетных объектов социальной, транспортной, инженерной инфраструктур в общем количестве муниципальных приоритетных объектов в муниципальном образовании» заменить по всему тексту наименованием в следующей редакции: «Доступная среда - Доступность для инвалидов и других маломобильных групп населения муниципальных приоритетных объектов»;
1.2.2. п.4.5. Методика расчета значений планируемых результатов реализации Подпрограммы 5 «Создание условий для оказания медицинской помощи населению в пределах полномочий» изложить в новой редакции (Приложение №2);
1.3. «Дорожные карты» по выполнению основных мероприятий муниципальной программы «Социальная защита населения городского округа Кашира» на 2017-2021 годы изложить в новой редакции (приложение № 3).
2. МКУ «Центр обслуживания» городского округа Кашира (Пименов Р.В.) опубликовать настоящее постановление в газете "Вести Каширского района" и разместить на официальном сайте администрации городского округа Кашира в сети «Интернет».
3. Контроль за исполнением настоящего постановления возложить на заместителя Главы администрации городского округа Кашира Зосимову С.Р.

Глава городского округа Кашира А.П. Спасский

С приложениями к постановлению от 28.03.2018г. 845-па можно ознакомиться на официальном сайте администрации городского округа Кашира http://www.kashira.org/

АДМИНИСТРАЦИЯ
ГОРОДСКОГО ОКРУГА КАШИРА
МОСКОВСКОЙ ОБЛАСТИ

ПОСТАНОВЛЕНИЕ
от 28.03.2018г. 848-па

О внесении изменений в муниципальную программу «Развитие институтов гражданского общества, повышение эффективности местного самоуправления и реализации молодежной политики в городском округе Кашира» на 2017-2021 гг.»

В соответствии с Бюджетным кодексом Российской Федерации, Федеральным законом от 06.10.2003г. № 131-ФЗ «Об общих принципах организации местного самоуправления в Российской Федерации», Уставом городского округа Кашира Московской области, постановлением администрации городского округа Кашира от 31.10.2016г. №3274-па «Об утверждении Порядка разработки и реализации муниципальных программ городского округа Кашира», (в редакции постановления Администрации городского округа Кашира от 16.11.2017 №4141-па)
ПОСТАНОВЛЯЮ:

1. Внести в муниципальную программу «Развитие институтов гражданского общества, повышение эффективности местного самоуправления и реализации молодежной политики в городском округе Кашира» на 2017-2021 гг.» (далее – Программа), утвержденную постановлением администрации городского округа Кашира от 01.11.2016г. № 3311-па (в редакции от 28.02.2018г. №502-па) следующие изменения:
1.1. Паспорт Программы изложить в новой редакции, согласно приложению № 1 к настоящему постановлению.
1.2 Планируемые результаты реализации муниципальной программы
«Развитие институтов гражданского общества, повышение эффективности местного самоуправления и реализации молодежной политики в городском округе Кашира» Программы изложить в новой редакции, согласно приложению № 2 к настоящему постановлению.
1.3 Методику расчета значений показателей эффективности реализации Программы изложить в новой редакции, согласно приложению № 3 к настоящему постановлению.
1.4. Паспорт подпрограммы I «Развитие системы информирования населения городского округа Кашира о деятельности органов местного самоуправления городского округа Кашира» Программы изложить в новой редакции, согласно приложению № 4 к настоящему постановлению.
1.5. Перечень мероприятий подпрограммы I «Развитие системы ин-формирования населения городского округа Кашира о деятельности органов местного самоуправления городского округа Кашира» Программы изложить в новой редакции, согласно приложению № 5 к настоящему постановлению.
1.6. Паспорт подпрограммы II «Молодежь городского округа Кашира» Программы изложить в новой редакции, согласно приложению № 6 к настоящему постановлению.
1.7 Перечень мероприятий подпрограммы II «Молодежь городского округа Кашира» Программы изложить в новой редакции, согласно приложению №7 к настоящему постановлению.
2. Муниципальному казенному учреждению «Центр обслуживания» городского округа Кашира (Пименов Р.В.) опубликовать данное постановление в газете «Вести Каширского района» и разместить на официальном сайте администрации городского округа Кашира в сети «Интернет».
3. Контроль за выполнением настоящего постановления возло-

жить на заместителя Главы администрации городского округа Кашира Д.В.Воробьеву.

Глава городского округа Кашира А.П.Спасский

С приложениями к постановлению от 28.03.2018г. 848-па можно ознакомиться на официальном сайте администрации городского округа Кашира http://www.kashira.org/

АДМИНИСТРАЦИЯ
ГОРОДСКОГО ОКРУГА КАШИРА
МОСКОВСКОЙ ОБЛАСТИ

ПОСТАНОВЛЕНИЕ
от 28.03.2018г. 849-па

О внесении изменений в муниципальную программу «Культура городского округа Кашира» на 2017-2021 годы

В соответствии с Бюджетным кодексом Российской Федерации, Федеральным законом от 06.10.2003г. № 131-ФЗ «Об общих принципах организации местного самоуправления в Российской Федерации», Уставом городского округа Кашира Московской области, постановлением администрации городского округа Кашира от 31.10.2016г. №3274-па «Об утверждении Порядка разработки и реализации муниципальных программ городского округа Кашира» (в редакции постановления администрации городского округа Кашира от 16.11.2017г. №4141-па «О внесении изменений в Порядок разработки и реализации муниципальных программ городского округа Кашира»),
ПОСТАНОВЛЯЮ:

1. Внести в муниципальную программу «Культура городского округа Кашира» на 2017-2021 годы (далее – Программа), утвержденную постановлением администрации городского округа Кашира от 01.11.2016г. № 3300-па (с изменениями в редакции постановлений администрации городского округа Кашира от 16.03.2017г. № 805-па, от 11.04.2017г. № 1194-па, от 16.06.2017г. №1957-па, от 25.07.2017г. № 2442-па, от 25.08.2017г. № 2868-па, от 08.11.2017г. №3999-па, от 12.12.2017г. № 4492-па, от 29.12.12.2017г. № 4816-па, от 29.12.2017г. № 4833-па, от 17.01.2018г. № 61-па, от 28.02.2018г. № 507-па) следующие изменения:
1.1. Раздел 6 «Планируемые результаты реализации муниципальной программы «Культура городского округа Кашира» на 2017-2021 годы» Программы изложить в новой редакции (приложение № 1).
1.2. Раздел 7 «Методика расчета значений планируемых результатов реализации муниципальной программы «Культура городского округа Кашира» на 2017-2021 годы» Программы изложить в новой редакции (приложение № 2).
2. Муниципальному казенному учреждению «Центр обслуживания» городского округа Кашира (Пименов Р.В.) опубликовать данное постановление в газете «Вести Каширского района» и разместить на официальном сайте администрации городского округа Кашира в сети «Интернет».
3. Контроль за исполнением настоящего постановления возложить на заместителя Главы администрации городского округа Кашира С.Р. Зосимову.

Глава городского округа Кашира А.П. Спасский

С приложениями к постановлению от 28.03.2018г. 849-па можно ознакомиться на официальном сайте администрации городского округа Кашира http://www.kashira.org/

АДМИНИСТРАЦИЯ
ГОРОДСКОГО ОКРУГА КАШИРА
МОСКОВСКОЙ ОБЛАСТИ

ПОСТАНОВЛЕНИЕ
от 28.03.2018г. 850-па

О внесении изменений в муниципальную программу городского округа Кашира «Образование городского округа Кашира» на 2017-2021 годы, утвержденную постановлением администрации городского округа Кашира от 01.11.2016 №3302-па (в ред. постановления администрации городского округа Кашира от 22.03.2018 № 783-па)

В соответствии с Бюджетным кодексом Российской Федерации, Федеральным законом от 06.10.2003 №131-ФЗ (ред. 28.12.2016) «Об общих принципах организации местного самоуправления в Российской Федерации», Уставом городского округа Кашира Московской области, постановлением администрации городского округа Кашира от 31.10.2016 №3274-па (в ред. постановления администрации городского округа Кашира от 16.11.2017 № 4141-па) «Об утверждении Порядка разработки и реализации муниципальных программ городского округа Кашира»,
ПОСТАНОВЛЯЮ:

1. Внести изменения в муниципальную программу городского округа Кашира «Образование городского округа Кашира» на 2017-2021 годы, утвержденную постановлением администрации городского округа Кашира от 01.11.2016 №3302-па (в ред. постановления администрации городского округа Кашира от 22.03.2018 № 783-па), изложив ее в новой редакции (приложение).
2. МКУ «Центр обслуживания» городского округа Кашира (Пименов Р.В.) обеспечить опубликование данного постановления в газете «Вести Каширского района» и размещение на официальном сайте администрации городского округа Кашира в сети Интернет.
3. Контроль за исполнением настоящего постановления возложить на заместителя Главы администрации городского округа Кашира С.Р. Зосимову.

Глава городского округа Кашира А.П. Спасский

С приложениями к постановлению от 28.03.2018г. 850-па можно ознакомиться на официальном сайте администрации городского округа Кашира http://www.kashira.org/

АДМИНИСТРАЦИЯ
ГОРОДСКОГО ОКРУГА КАШИРА
МОСКОВСКОЙ ОБЛАСТИ

ПОСТАНОВЛЕНИЕ
от 28.03.2018г. 851-па

О внесении изменений в муниципальную программу городского округа Кашира «Управление имуществом и финансами» на 2018-2022 годы

В соответствии с Бюджетным кодексом Российской Федерации, Федеральным законом от 06.10.2003г. №131-ФЗ «Об общих принципах организации местного самоуправления в Российской Федерации», Уставом городского округа Кашира Московской области, постановлением администрации городского округа Кашира от 31.10.2016г. №3274-па «Об утверждении Порядка разработки и реализации муниципальных программ городского округа Кашира» (в редакции от 16.11.2017г. №4141-па),
ПОСТАНОВЛЯЮ:

Внести изменения в муниципальную программу городского округа Кашира «Управление имуществом и финансами» на 2018-2022 годы, утвержденную постановлением администрации городского округа Кашира от 01.12.2017г. № 4316-па (в редакции от 28.03.2018г. № 884-па) следующие изменения:
1.1. Планируемые результаты реализации муниципальной программы «Управление имуществом и финансами» на 2018-2022 годы изложить в новой редакции, согласно приложению №1 к настоящему постановлению.
1.2. Методику расчета значений планируемых результатов реализации муниципальной программы «Управление имуществом и финансами на 2018-2022 годы» изложить в новой редакции, согласно приложению №2 к настоящему постановлению.
1.3. Перечень мероприятий подпрограммы «Управление финансами» муниципальной программы «Управление имуществом и финансами на 2018-2022 годы» изложить в новой редакции, согласно приложению №3 к настоящему постановлению.
2. Муниципальному казенному учреждению «Центр обслуживания» городского округа Кашира (Пименов Р.В.) опубликовать данное постановление в газете «Вести Каширского района» и разместить на официальном сайте администрации городского округа Кашира в сети «Интернет».
3. Контроль за исполнением настоящего постановления возложить на первого заместителя Главы администрации городского округа Кашира И.В.Бахиреву.

Глава городского округа Кашира А.П.Спасский

С приложениями к постановлению от 28.03.2018г. 851-па можно ознакомиться на официальном сайте администрации городского округа Кашира http://www.kashira.org/

АДМИНИСТРАЦИЯ
ГОРОДСКОГО ОКРУГА КАШИРА
МОСКОВСКОЙ ОБЛАСТИ

ПОСТАНОВЛЕНИЕ
от 28.03.2018г. 885-па

О внесении изменений и дополнений в Административный регламент предоставления муниципальной услуги «Прием заявлений, постановка на учет и зачисление детей в образовательные организации, реализующие образовательную программу дошкольного образования, расположенные на территории городского округа Кашира Московской области»

В соответствии с Федеральным законом от 29.12.2012 г. № 273-ФЗ «Об образовании в Российской Федерации», Федеральным законом от 27.07.2010 г. № 210-ФЗ «Об организации предоставления государственных и муниципальных услуг», Федеральным законом от 06.10.2003 г. № 131-ФЗ «Об общих принципах организации местного самоуправления в Российской Федерации», Уставом городского округа Кашира Московской области, постановлением администрации городского округа Кашира от 24.03.2016 № 733-па «Об утверждении Порядка разработки и утверждения административных регламентов предоставления муниципальных услуг, Порядка разработки и утверждения административных регламентов исполнения муниципальных функций, Порядка проведения экспертизы проектов административных регламентов предоставления муниципальных услуг» (в редакции постановления администрации городского округа Кашира от 28.12.2016 № 4061-па),
ПОСТАНОВЛЯЮ:

1. Внести в Административный регламент предоставления муниципальной услуги «Прием заявлений, постановка на учет и зачисление детей в образовательные организации, реализующие образовательную программу дошкольного образования, расположенные на территории городского округа Кашира Московской области», утвержденный постановлением администрации городского округа Кашира от 28.02.2018 № 513-па (далее – Регламент), следующие изменения:
1.1. Пункт 2.3. раздела 2. Регламента изложить в следующей редакции:
«2.3. Право на внеочередное, первоочередное и преимущественное право на получение Муниципальной услуги предоставляется категориям детей согласно Порядку комплектования муниципальных дошкольных образовательных учреждений городского округа Кашира Московской области, реализующих основную общеобразовательную программу дошкольного образования», утвержденному постановлением администрации городского округа Кашира от 26.03.2018 г. № 819-па.
1.2. Пункты 2.4., 2.5. раздела 2. Регламента исключить.
1.3. Пункты 2.6. и 2.7. раздела 2. Регламента считать пунктами 2.4. и 2.5.
1.4. Пункт 10.1.9. раздела 10. Регламента изложить в следующей редакции:
«10.1.9. В случае наличия у Заявителя права на внеочередное, первоочередное или преимущественное право на получение Муниципальной услуги предоставляются документы, предусмотренные п. 2.3. Регламента.».
1.5. Пункт 10.1.10. раздела 10. Регламента исключить.
1.6. В пункте 10.2. раздела 10. Регламента слова: «в п. 10.1.10.» заменить словами «в п.10.1.9.».
1.7. Пункт 11.1. раздела 11. Регламента изложить в следующей редакции:
«11.1. Управление запрашивает в порядке информационного межведомственного взаимодействия следующую информацию:».
1.8. Пункт 13.1.9. раздела 13. Регламента изложить в следующей редакции:
«13.1.9. В приеме в муниципальную образовательную организацию может быть отказано только по причине отсутствия в ней свободных мест, за исключением случаев, предусмотренных частями 5 и 6 статьи 67 Федерального закона от 29.12.2012 № 273-ФЗ «Об образовании в Российской Федерации» и статьей 88 данного закона. В случае отсутствия мест в муниципальной образовательной организации родители (законные представители) ребенка для решения вопроса о его устройстве в другую общеобразовательную организацию обращаются непосредственно в Администрацию, Управление, как орган, осуществляющий управление в сфере образования.».
1.9. Приложение № 6 к Регламенту «Список нормативных актов, в соответствии с которыми осуществляется предоставление Муниципальной услуги» дополнить пунктом 30. следующего содержания:
«30. постановление администрации городского округа Кашира от 26.03.2018 № 819-па «Об утверждении «Порядка комплектования муниципальных дошкольных образовательных учреждений городского округа Кашира Московской области, реализующих основную общеобразовательную программу дошкольного образования».».
1.10. В приложении № 7 к Регламенту в форме Заявления исключить слова «СНИЛС ребенка (при наличии)».
2. Директору МКУ «Центр обслуживания» городского округа Кашира (Пименов Р.В.) обеспечить опубликование данного постановления в газете «Вести Каширского района» и размещение на официальном сайте администрации городского округа Кашира в сети Интернет.
3. Контроль за исполнением настоящего постановления возложить на заместителя Главы администрации городского округа Кашира С.Р. Зосимову.

Глава городского округа Кашира А.П. Спасский

АДМИНИСТРАЦИЯ
ГОРОДСКОГО ОКРУГА КАШИРА
МОСКОВСКОЙ ОБЛАСТИ

ПОСТАНОВЛЕНИЕ
от 05.04.2018г. 983-па

О внесении изменений в постановление администрации городского округа Кашира от 28.03.2018г. № 860-па «О проведении аукциона на право заключения договора аренды земельного участка, расположенного на территории городского округа Кашира»

В соответствии с Гражданским кодексом Российской Федерации, Земельным кодексом Российской Федерации, Законом Московской области от 24.07.2014 N 107/2014-ОЗ «О наделении органов местного самоуправления муниципальных образований Московской области отдельными государственными полномочиями Московской области», Уставом городского округа Кашира Московской области. В связи с допущенной технической ошибкой,
ПОСТАНОВЛЯЮ:

1. Внести изменения в постановление администрации городского округа Кашира от 28.03.2018г. № 860-па «О проведении аукциона на право заключения договора аренды земельного участка, расположенного на территории городского округа Кашира» заменив в пункте 1 слова «одна тысяча» на «одна тысяча сто пятьдесят».
2. Директору МКУ «Центр обслуживания» городского округа Кашира (Пименову Р.В.) обеспечить опубликование настоящего постановления в газете «Вести Каширского района» и разместить на официальном сайте администрации городского округа Кашира (www.kashira.org) в сети «Интернет».
3. Контроль за исполнением настоящего постановления возложить на Бахиреву И.В.

Глава городского округа Кашира А.П.Спасский

АДМИНИСТРАЦИЯ
ГОРОДСКОГО ОКРУГА КАШИРА
МОСКОВСКОЙ ОБЛАСТИ

ПОСТАНОВЛЕНИЕ
от 05.04.2018г. 986-па

Об установлении публичного сервитута в отношении земельного участка площадью 2270 кв. м с кадастровым номером 50:37:0060111:207, расположенного по адресу: Московская область, Каширский район, г.Кашира, ул.Стрелецкая

В соответствии с Земельным кодексом Российской Федерации, Федеральным законом от 06.10.2003 N 131-ФЗ "Об общих принципах организации местного самоуправления в Российской Федерации", Законом Московской области от 07.06.1996 N 23/96-ОЗ "О регулировании земельных отношений в Московской области", руководствуясь Уставом городского округа Кашира, согласованием Межведомственной комиссии по вопросам земельно-имущественных отношений в Московской области № 43-3 от 03.04.2018г., пункт 246,
ПОСТАНОВЛЯЮ:

1. Установить срочный публичный сервитут с 01.04.2018г. по 01.11.2018г. в отношении земельного участка площадью 2270 кв. м, с кадастровым номером 50:37:0060111:207 категорией земель «земли населенных пунктов» видом разрешенного использования «деловое управление» расположенный в границах городского округа Кашира по адресу: Московская область, Каширский район, г.Кашира, ул.Стрелецкая в пользу администрации городского округа Кашира в целях ремонта коммунальных, инженерных сетей, а также объектов транспортной инфраструктуры.
2. Комитету по управлению имуществом администрации городского округа Кашира (Кочеров И.М.) направить в Управление Федеральной службы государственной регистрации, кадастра и картографии по Московской области настоящее постановление для внесения в Единый государственный реестр недвижимости сведений об ограничениях на земельный участок, указанный в п. 1.
3. МКУ «Центр обслуживания городского округа Кашира» (Пименов Р.В.) опубликовать настоящее постановление в газете «Вести Каширского района» и разместить на официальном сайте администрации городского округа Кашира в сети Интернет.
4. Контроль за выполнением настоящего постановления возложить на Первого заместителя Главы администрации городского округа Кашира И.В.Бахиреву.

Глава городского округа Кашира А.П.Спасский

АДМИНИСТРАЦИЯ
ГОРОДСКОГО ОКРУГА КАШИРА
МОСКОВСКОЙ ОБЛАСТИ

ПОСТАНОВЛЕНИЕ
от 06.04.2018г. 998-па

О проведении аукциона на право заключения договора аренды земельного участка, расположенного на территории городского округа Кашира

В соответствии с Гражданским кодексом Российской Федерации, Земельным кодексом Российской Федерации, Законом Московской области от 24.07.2014 N 107/2014-ОЗ «О наделении органов местного самоуправления муниципальных образований Московской области отдельными государственными полномочиями Московской области», Уставом городского округа Кашира Московской области, Соглашением о взаимодействии при подготовке, организации и проведении торгов и иных конкурентных процедур между Комитетом по конкурентной политике Московской области, Государственным казенным учреждением Московской области «Региональный центр торгов» и Администрацией городского округа Кашира Московской области от 19.12.2017 №290-1912/2017, согласованием Министерства имущественных отношений Московской области проекта постановления о проведении аукциона на право заключения договора аренды земельного участка, расположенного на территории городского округа Кашира от 29.03.2018г. № 12 пункт 70,
ПОСТАНОВЛЯЮ:

1. Провести аукцион открытый по составу участников на право заключения договора аренды земельного участка, государственная собственность на который не разграничена, расположенного по адресу: Московская область, г.Кашира, мкр.Ожерелье, ул.Новослободская, общей площадью 1057 (одна тысяча пятьдесят семь) квадратных метров с кадастровым номером 50:37:0050124:149. Категория земель – земли населенных пунктов. Разрешенный вид использования – для индивидуального жилищного строительства. Ограничения: земельный участок находится в водоохранной зоне реки Мутенка. В соответствии со ст.65 Водного кодекса Российской Федерации: в границах водоохранных зон допускаются проектирование, строительство, реконструкция, ввод в эксплуатацию, эксплуатация хозяйственных и иных объектов при условии оборудования таких объектов сооружениями, обеспечивающими охрану водных объектов от загрязнения, засорения, заиления и истощения вод в соответствии с водным законодательством и законодательством в области охраны окружающей среды. Выбор типа сооружения, обеспечивающего охрану водного объекта от загрязнения, засорения, заиления и истощения вод, осуществляется с учетом необходимости соблюдения установленных в соответствии с законодательством в области охраны окружающей среды нормативов допустимых сбросов загрязняющих веществ, иных веществ и микроорганизмов. В целях настоящей статьи под сооружениями, обеспечивающими охрану водных объектов от загрязнения, засорения, заиления и истощения вод, понимаются:
1) централизованные системы водоотведения (канализации), централизованные ливневые системы водоотведения;
2) сооружения и системы для отведения (сброса) сточных вод в централизованные системы водоотведения (в том числе дождевых, талых, инфильтрационных, поливомоечных и дренажных вод), если они предназначены для приема таких вод;
3) локальные очистные сооружения для очистки сточных вод (в том числе дождевых, талых, инфильтрационных, поливомоечных и дренажных вод), обеспечивающие их очистку исходя из нормативов, установленных в соответствии с требованиями законодательства в области охраны окружающей среды и настоящего Кодекса;
4) сооружения для сбора отходов производства и потребления, а также сооружения и системы для отведения (сброса) сточных вод (в том числе дождевых, талых, инфильтрационных, поливомоечных и дренажных вод) в приемники, изготовленные из водонепроницаемых материалов.
2. Установить:
2.1. Начальную цену предмета Аукциона, указанного в п.1 настоящего постановления 43 563 (сорок три тысячи пятьсот шестьдесят три) рубля 00 копеек на основании справки о кадастровой стоимости, НДС не облагается, в размере ежегодной арендной платы за земельный участок.
2.2. Размер задатка 8 712 (восемь тысяч семьсот двенадцать) рублей 00 копеек.
2.3. «Шаг аукциона» 1 306 (одна тысяча триста шесть) рублей 00 копеек.
2.4. Срок аренды земельного участка – 9 (девять) лет.
3. Установить в качестве Организатора аукциона, указанного в п.1 настоящего постановления Комитет по конкурентной политике Московской области (далее – Организатор аукциона).
4. Комитету по управлению имуществом администрации городского округа Кашира Московской области (Кочерову И.М.):
4.1. Направить настоящее постановление и необходимые документы на земельный участок в Комитет по конкурентной политике Московской области для организации и проведения аукциона на право заключения договора аренды.
4.2. Опубликовать извещение о проведении аукциона на право заключения договора аренды в газете «Вести Каширского района», разместить на официальном сайте администрации городского округа Кашира (www.kashira.org) в сети «Интернет» не менее чем за 30 (тридцать) дней до даты проведения Аукциона.
4.3. По итогам аукциона заключить с победителем или единственным участником аукциона договор аренды земельного участка, а также проинформировать Организатора аукциона о заключении договора аренды земельного участка.
4.4. Передать документы в регистрирующий орган для государственной регистрации договора аренды земельного участка в течение 10 (десяти) рабочих дней с момента подписания вышеуказанного договора.
5. Директору МКУ «Центр обслуживания» городского округа Кашира (Пименову Р.В.) обеспечить опубликование настоящего постановления в газете «Вести Каширского района» и разместить на официальном сайте администрации городского округа Кашира (www.kashira.org) в сети «Интернет».
6. Контроль за исполнением настоящего постановления возложить на Бахиреву И.В.

Глава городского округа Кашира А.П.Спасский

АДМИНИСТРАЦИЯ
ГОРОДСКОГО ОКРУГА КАШИРА
МОСКОВСКОЙ ОБЛАСТИ

ПОСТАНОВЛЕНИЕ
от 09.04.2018г. 1002-па

О проведении аукциона на право заключения договора аренды земельного участка, расположенного на территории городского округа Кашира

В соответствии с Гражданским кодексом Российской Федерации, Земельным кодексом Российской Федерации, Законом Московской области от 24.07.2014 N 107/2014-ОЗ «О наделении органов местного самоуправления муниципальных образований Московской области отдельными государственными полномочиями Московской области», Уставом городского округа Кашира Московской области, Соглашением о взаимодействии при подготовке, организации и проведении торгов и иных конкурентных процедур между Комитетом по конкурентной политике Московской области, Государственным казенным учреждением Московской области «Региональный центр торгов» и Администрацией городского округа Кашира Московской области от 19.12.2017 №290-1912/2017, согласованием Министерства имущественных отношений Московской области проекта постановления о проведении аукциона на право заключения договора аренды земельного участка, расположенного на территории городского округа Кашира от 03.04.2018г. № 43-3, пункт 26,
ПОСТАНОВЛЯЮ:

1. Провести аукцион открытый по составу участников на право заключения договора аренды земельного участка, государственная собственность на который не разграничена, расположенного по адресу: Московская область, Каширский район, п.Большое Руново, ул.Центральная, общей площадью 600 (шестьсот) квадратных метров с кадастровым номером 50:37:0050414:50. Категория земель – земли населенных пунктов. Разрешенный вид использования – для индивидуального жилищного строительства.
2. Установить:
2.1. Начальную цену предмета Аукциона, указанного в п.1 настоящего постановления 30 187 (тридцать тысяч сто восемьдесят семь) рублей 00 копеек на основании справки о кадастровой стоимости, НДС не облагается, в размере ежегодной арендной платы за земельный участок.
2.2. Размер задатка 6 037 (шесть тысяч тридцать семь) рублей 00 копеек.
2.3. «Шаг аукциона» 905 (девятьсот пять) рублей 00 копеек.
2.4. Срок аренды земельного участка – 9 (девять) лет.
3. Установить в качестве Организатора аукциона, указанного в п.1 настоящего постановления Комитет по конкурентной политике Московской области (далее – Организатор аукциона).
4. Комитету по управлению имуществом администрации городского округа Кашира Московской области (Кочерову И.М.):
4.1. Направить настоящее постановление и необходимые документы на земельный участок в Комитет по конкурентной политике Московской области для организации и проведения аукциона на право заключения договора аренды.
4.2. Опубликовать извещение о проведении аукциона на право заключения договора аренды в газете «Вести Каширского района», разместить на официальном сайте администрации городского округа Кашира (www.kashira.org) в сети «Интернет» не менее чем за 30 (тридцать) дней до даты проведения Аукциона.
4.3. По итогам аукциона заключить с победителем или единственным участником аукциона договор аренды земельного участка, а также проинформировать Организатора аукциона о заключении договора аренды земельного участка.
4.4. Передать документы в регистрирующий орган для государственной регистрации договора аренды земельного участка в течение 10 (десяти) рабочих дней с момента подписания вышеуказанного договора.
5. Директору МКУ «Центр обслуживания» городского округа Кашира (Пименову Р.В.) обеспечить опубликование настоящего постановления в газете «Вести Каширского района» и разместить на официальном сайте администрации городского округа Кашира (www.kashira.org) в сети «Интернет».
6. Контроль за исполнением настоящего постановления возложить на Бахиреву И.В.

Глава городского округа Кашира А.П.Спасский

АДМИНИСТРАЦИЯ
ГОРОДСКОГО ОКРУГА КАШИРА
МОСКОВСКОЙ ОБЛАСТИ

ПОСТАНОВЛЕНИЕ
от 10.04.2018г. 1017-па

О проведении аукциона на право заключения договора аренды земельного участка, расположенного на территории городского округа Кашира

В соответствии с Гражданским кодексом Российской Федерации, Земельным кодексом Российской Федерации, Законом Московской области от 24.07.2014 N 107/2014-ОЗ «О наделении органов местного самоуправления муниципальных образований Московской области отдельными государственными полномочиями Московской области», Уставом городского округа Кашира Московской области, Соглашением о взаимодействии при подготовке, организации и проведении торгов и иных конкурентных процедур между Комитетом по конкурентной политике Московской области, Государственным казенным учреждением Московской области «Региональный центр торгов» и Администрацией городского округа Кашира Московской области от 19.12.2017 №290-1912/2017, согласованием Министерства имущественных отношений Московской области проекта постановления о проведении аукциона на право заключения договора аренды земельного участка, расположенного на территории городского округа Кашира от 04.04.2018г. № 44-3, пункт 78,

ПОСТАНОВЛЯЮ:

1. Провести аукцион открытый по составу участников на право заключения договора аренды земельного участка, государственная собственность на который не разграничена, расположенного по адресу: Московская область, д.Аладьино, городской округ Кашира, общей площадью 1000 (одна тысяча) квадратных метров с кадастровым номером 50:37:0050105:86. Категория земель – земли населенных пунктов. Разрешенный вид использования – для индивидуального жилищного строительства.
2. Установить:
2.1. Начальную цену предмета Аукциона, указанного в п.1 настоящего постановления 51 116 (пятьдесят одна тысяча сто шестнадцать) рублей 00 копеек на основании справки о кадастровой стоимости, НДС не облагается, в размере ежегодной арендной платы за земельный участок.
2.2. Размер задатка 10 223 (десять тысяч двести двадцать три) рубля 00 копеек.
2.3. «Шаг аукциона» 1 533 (одна тысяча пятьсот тридцать три) рубля 00 копеек.
2.4. Срок аренды земельного участка – 9 (девять) лет.
3. Установить в качестве Организатора аукциона, указанного в п.1 настоящего постановления Комитет по конкурентной политике Московской области (далее – Организатор аукциона).
4. Комитету по управлению имуществом администрации городского округа Кашира Московской области (Кочерову И.М.):
4.1. Направить настоящее постановление и необходимые документы на земельный участок в Комитет по конкурентной политике Московской области для организации и проведения аукциона на право заключения договора аренды.
4.2. Опубликовать извещение о проведении аукциона на право заключения договора аренды в газете «Вести Каширского района», разместить на официальном сайте администрации городского округа Кашира (www.kashira.org) в сети «Интернет» не менее чем за 30 (тридцать) дней до даты проведения Аукциона.
4.3. По итогам аукциона заключить с победителем или единственным участником аукциона договор аренды земельного участка, а также проинформировать Организатора аукциона о заключении договора аренды земельного участка.
4.4. Передать документы в регистрирующий орган для государственной регистрации договора аренды земельного участка в течение 10 (десяти) рабочих дней с момента подписания вышеуказанного договора.
5. Директору МКУ «Центр обслуживания» городского округа Кашира (Пименову Р.В.) обеспечить опубликование настоящего постановления в газете «Вести Каширского района» и разместить на официальном сайте администрации городского округа Кашира (www.kashira.org) в сети «Интернет».
6. Контроль за исполнением настоящего постановления возложить на Бахиреву И.В.

Глава городского округа Кашира А.П.Спасский

АДМИНИСТРАЦИЯ
ГОРОДСКОГО ОКРУГА КАШИРА
МОСКОВСКОЙ ОБЛАСТИ

ПОСТАНОВЛЕНИЕ
от 10.04.2018г. 1018-па

О проведении аукциона на право заключения договора аренды земельного участка, расположенного на территории городского округа Кашира

В соответствии с Гражданским кодексом Российской Федерации, Земельным кодексом Российской Федерации, Законом Московской области от 24.07.2014 N 107/2014-ОЗ «О наделении органов местного самоуправления муниципальных образований Московской области отдельными государственными полномочиями Московской области», Уставом городского округа Кашира Московской области, Соглашением о взаимодействии при подготовке, организации и проведении торгов и иных конкурентных процедур между Комитетом по конкурентной политике Московской области, Государственным казенным учреждением Московской области «Региональный центр торгов» и Администрацией городского округа Кашира Московской области от 19.12.2017 №290-1912/2017, согласованием Министерства имущественных отношений Московской области проекта постановления о проведении аукциона на право заключения договора аренды земельного участка, расположенного на территории городского округа Кашира от 04.04.2018г. № 44-3, пункт 143,
ПОСТАНОВЛЯЮ:

1. Провести аукцион открытый по составу участников на право заключения договора аренды земельного участка, государственная собственность на который не разграничена, расположенного по адресу: Московская область, городской округ Кашира, д.Тарасково, общей площадью 1 200 (одна тысяча двести) квадратных метров с кадастровым номером 50:37:0010106:155. Категория земель – земли населенных пунктов. Разрешенный вид использования – для индивидуального жилищного строительства.
2. Установить:
2.1. Начальную цену предмета Аукциона, указанного в п.1 настоящего постановления 41 590 (сорок одна тысяча пятьсот девяносто) рублей 00 копеек на основании справки о кадастровой стоимости, НДС не облагается, в размере ежегодной арендной платы за земельный участок.
2.2. Размер задатка 8 318 (восемь тысяч триста восемнадцать) рублей 00 копеек.
2.3. «Шаг аукциона» 1 247 (одна тысяча двести сорок семь) рублей 00 копеек.
2.4. Срок аренды земельного участка – 9 (девять) лет.
3. Установить в качестве Организатора аукциона, указанного в п.1 настоящего постановления Комитет по конкурентной политике Московской области (далее – Организатор аукциона).
4. Комитету по управлению имуществом администрации городского округа Кашира Московской области (Кочерову И.М.):
4.1. Направить настоящее постановление и необходимые документы на земельный участок в Комитет по конкурентной политике Московской области для организации и проведения аукциона на право заключения договора аренды.
4.2. Опубликовать извещение о проведении аукциона на право заключения договора аренды в газете «Вести Каширского района», разместить на официальном сайте администрации городского округа Кашира (www.kashira.org) в сети «Интернет» не менее чем за 30 (тридцать) дней до даты проведения Аукциона.
4.3. По итогам аукциона заключить с победителем или единственным участником аукциона договор аренды земельного участка, а также проинформировать Организатора аукциона о заключении договора аренды земельного участка.
4.4. Передать документы в регистрирующий орган для государственной регистрации договора аренды земельного участка в течение 10 (десяти) рабочих дней с момента подписания вышеуказанного договора.
5. Директору МКУ «Центр обслуживания» городского округа Кашира (Пименову Р.В.) обеспечить опубликование настоящего постановления в газете «Вести Каширского района» и разместить на официальном сайте администрации городского округа Кашира (www.kashira.org) в сети «Интернет».
6. Контроль за исполнением настоящего постановления возложить на Бахиреву И.В.

Глава городского округа Кашира А.П.Спасский

АДМИНИСТРАЦИЯ
ГОРОДСКОГО ОКРУГА КАШИРА
МОСКОВСКОЙ ОБЛАСТИ

ПОСТАНОВЛЕНИЕ
от 10.04.2018г. 1019-па

Об установке и демонтаже дорожных знаков на территории городского округа Кашира

В соответствии с Федеральным законом от 6 октября 2003 года № 131-ФЗ «Об общих принципах организации местного самоуправления в Российской Федерации», Федеральным законом от 8 ноября 2007 г. № 257-ФЗ «Об автомобильных дорогах и о дорожной деятельности в Российской Федерации и о внесении изменений в отдельные законодательные акты Российской Федерации», Федеральным законом от 10 декабря 1995 года №196-ФЗ «О безопасности дорожного движения», Уставом городского округа Кашира Московской области, в целях повышения безопасности дорожного движения на территории городского округа Кашира,
ПОСТАНОВЛЯЮ:

1. Управлению строительства и благоустройства (Коротков В.М.) обеспечить установку на территории городского округа Кашира следующих дорожных знаков:
1.1. знак 3.28 «Стоянка запрещена» с табличками 8.24 «Работает эвакуатор» 8.5.6 «Время действия» по следующим адресам в количестве:
г. Кашира, ул. Центральная, д. 2 – 3.28(2 шт.),8.24(2 шт.)8.5.6(1 шт. нечетная сторона);
г. Кашира, ул. Центральная, д. 4 – 3.28(2 шт.),8.24(2 шт.)8.5.6(1 шт. нечетная сторона);
г. Кашира, ул. 8 марта, д. 26 на пересечении с ул. Центральная – 3.28(2 шт.),8.24(2 шт.)8.5.6(1 шт. нечетная сторона);
г. Кашира, ул. Кржижановского д. 3 на пересечении с ул. Центральная – 3.28(2 шт.),8.24(2 шт.)8.5.6(1 шт. нечетная сторона);
г. Кашира, ул. Центральная, д. 11 – 3.28(2 шт.),8.24(2 шт.)8.5.6(1 шт. нечетная сторона);
г. Кашира, ул. Гвардейская, д. 6 в сторону д. 4 – 3.28(2 шт.),8.24(2 шт.)8.5.6(1 шт. нечетная сторона);
г. Кашира, ул. Гвардейская, д. 8 – 3.28(1 шт.),8.24(1 шт.);
г. Кашира, ул. Гвардейская, д. 7 – 3.28(1 шт.),8.24(1 шт.)8.5.6(1 шт. нечетная сторона);
г. Кашира, ул. Вахрушева, д. 18к1 – 3.28(1 шт.),8.24(1 шт.)8.5.6(1 шт. четная сторона);
г. Кашира, ул. Вахрушева, д. 36 – 3.28(1 шт.),8.24(1 шт.);
г. Кашира, ул. Центральная, д. 4 на пересечении ул. Новокаширская – 3.28 (2 шт.),8.24(2 шт.)8.5.6(1 шт. четная сторона);
г. Кашира, ул. Новокаширская, д. 6 – 3.28(2 шт.),8.24(2 шт.)8.5.6(1 шт. четная сторона);
г. Кашира, ул. Новокаширская, д. 13 – 3.28(1 шт.),8.24(1 шт.);
г. Кашира, ул. Новокаширская, д. 4 – 3.28(1 шт.),8.24(1 шт.)8.5.6(1 шт. четная сторона);
г. Кашира, ул. Новокаширская, д. 11 – 3.28(1 шт.),8.24(1 шт.);
г. Кашира, ул. Металлистов д. 15 на пересечении ул. Новокаширская - 3.28 (1 шт.),8.24(1 шт.);
г. Кашира, ул. Металлистов д. 13к2 на пересечении ул. Новокаширская - 3.28 (1 шт.),8.24(1 шт.)8.5.6(1 шт.);
г. Кашира, ул. Южная, д. 5 – 3.28(1 шт.),8.24(1 шт.)8.5.6(1 шт. четная сторона);
г. Кашира, ул. Новокаширская д. 11 на пересечении ул. Южная - 3.28 (1 шт.), 8.24(1 шт.);
г. Кашира, ул. Мира д. 22 на пересечении ул. Южная - 3.28(1 шт.),8.24 (1 шт.);
г. Кашира, ул. Южная д. 11 на пересечении ул. 8 Марта - 3.28(1 шт.),8.24 (1 шт.) 8.5.6(1 шт.);
г. Кашира, ул. Мира д. 25 на пересечении ул. Южная - 3.28(1 шт.),8.24 (1 шт.)8.5.6(1 шт. нечетная сторона);
г. Кашира, ул. Новокаширская д. 6 на пересечении ул. Южная - 3.28 (1 шт.),8.24(1 шт.)8.5.6(1 шт. четная сторона);
г. Кашира, ул. Масленникова д. 2 - 3.28(1 шт.),8.24(1 шт.)8.5.6(1 шт. четная сторона);
г. Кашира, ул. Мира д. 7 на пересечении ул. Масленникова - 3.28(1 шт.),8.24(1 шт.);
г. Кашира, ул. 8 Марта д. 22 - 3.28(1 шт.),8.24(1 шт.);
г. Кашира, ул. 8 Марта д. 37а - 3.28(1 шт.),8.24(1 шт.);
г. Кашира, ул. Ленина д. 15к2 - 3.28(1 шт.),8.24(1 шт.);
г. Кашира, ул. Металлургов, д. 1к1 – 3.28(1 шт.),8.24(1 шт.)8.5.6(1 шт.);
г. Кашира, ул. Металлургов, д. 7 – 3.28(2 шт.),8.24(1 шт.)8.5.6(1 шт. четная сторона);
г. Кашира, ул. Победы д. 11к1 - 3.28(1 шт.),8.24(1 шт.);
г. Кашира, ул. Ленина д. 11к4(Дельфин) по направлению к ул. Ленина д. 9 - 3.28(1 шт.),8.24(1 шт.);
1.2. знак 3.28 «Стоянка запрещена» с табличками 8.24 «Работает эвакуатор» 8.4.11 «Кроме вида транспортного средства» по следующему адресу в количестве:

г. Кашира, ул. Ильича, – 3.28(2 шт.),8.24(2 шт.) 8.4.11(2шт.);
1.3. знак 3.31 «Конец зоны всех ограничений» по следующему адресу в количестве:
г. Кашира, ул. Ильича, в районе парковки – 1 шт.;
1.4. знак 6.4. «Парковка»» по следующим адресам в количестве:
г. Кашира, ул. Ильича, в районе парковки – 1 шт.;
г. Кашира, ул. Советская д. 25, в районе парковки – 1 шт.;
1.5. знак 3.4. «Движение грузовых автомобилей запрещено» по следующему адресу в количестве:
мкр. Ожерелье, ул. Строительная, – 2 шт;
1.6. знак 3.2. «Проезд запрещен » по следующему адресу в количестве:
д. Ледово, ул. Кржижановского, на плотине – 2шт;
1.7. знаки 5.21. «Жилая зона», 5.22 «Конец жилой зоны» по следующим адресам в количестве:
г. Кашира, ул. Садовая, д. 26/1 – 1 шт.;
г. Кашира, ул. Садовая, д. 24/2 – 1 шт.
1.8. знаки 2.4 "Уступите дорогу", 2.1. «Главная дорога» по следующему адресу в количестве:
г. Кашира, на пересечении ул. Металлургов и ул. 1-я Дзержинская – 3 шт.,
2. Управлению строительства и благоустройства (Коротков В.М.) обеспечить демонтаж на территории городского округа Кашира следующих дорожных знаков:
2.1. знак 3.27. «Остановка запрещена» с табличкой «Кроме» по следующему адресу:
г. Кашира, ул. Советская, д. 25;
3. МКУ «Центр обслуживания» городского округа Кашира (Пименов Р.В.) опубликовать настоящее постановление в газете «Вести Каширского района» и разместить в сети «Интернет» на официальном сайте Администрации городского округа Кашира www.kashira.org
4. Настоящее постановление вступает в силу через 20 дней после официального опубликования.
5. Контроль за исполнением настоящего постановления возложить на первого заместителя Главы администрации городского округа Кашира И.Г.Бодареву.

Глава городского округа Кашира А.П. Спасский

АДМИНИСТРАЦИЯ
ГОРОДСКОГО ОКРУГА КАШИРА
МОСКОВСКОЙ ОБЛАСТИ

ПОСТАНОВЛЕНИЕ
от 11.04.2018г. 1040-па

О присвоении названия элементу планировочной структуры в городском округе Кашира Московской области

Руководствуясь Федеральным законом Российской Федерации от 06.10.2003г. №131-ФЗ «Об общих принципах организации местного самоуправления в Российской Федерации», Федеральным законом Российской Федерации от 28.12.2013г. №443-ФЗ «О федеральной информационной адресной системе и о внесении изменений в Федеральный закон «Об общих принципах организации местного самоуправления в Российской Федерации», Постановлением Правительства Российской Федерации от 19.11.2014г. №1221 «Об утверждении Правил присвоения, изменения и аннулирования адресов», Законом Московской области от 24.07.2014г. № 107/2014-ОЗ «О наделении органов местного самоуправления муниципальных образований Московской области отдельными государственными полномочиями Московской области», Уставом городского округа Кашира Московской области, в целях упорядочения присвоения адресов земельным участкам и объектам недвижимости,
ПОСТАНОВЛЯЮ:

1. Присвоить элементу планировочной структуры, расположенному в земельном массиве кадастрового квартала 50:37:0050609 в микрорайоне Ожерелье города Кашира городского округа Кашира Московской области, название: «территория «Строительные инновации»».
2. Территория «Строительные инновации» не входит в границы микрорайона Ожерелье города Кашира, который указан в пункте 1 настоящего постановления в качестве ориентира местоположения данной территории.
3. Отделу архитектуры администрации городского округа Кашира (Юрченко Д.И.) внести сведения о присвоении названия элементу планировочной структуры в Федеральную информационную адресную систему.
4. Муниципальному казенному учреждению «Центр обслуживания» городского округа Кашира (Пименов Р.В.) опубликовать данное постановление в газете «Вести Каширского района», разместить на официальном сайте администрации городского округа Кашира в сети Интернет и уведомить о присвоении названия элементу планировочной структуры в городском округе Кашира Московской области Ступинский отдел и территориальный отдел № 25 Росреестра, межмуниципальный отдел по Зарайскому, Каширскому, Озерскому, Серебряно-Прудскому районам Управления федеральной службы государственной регистрации, кадастра и картографии, Каширский отдел Ступинского филиала ГУП МО «Московское областное бюро технической инвентаризации», МРИ ФНС России №18 по Московской области.
5. Контроль за исполнением настоящего постановления возложить на первого заместителя Главы администрации городского округа Кашира Бодареву И.Г.

Глава городского округа Кашира А.П.Спасский

АДМИНИСТРАЦИЯ
ГОРОДСКОГО ОКРУГА КАШИРА
МОСКОВСКОЙ ОБЛАСТИ

ПОСТАНОВЛЕНИЕ
от 11.04.2018г. 1041-па

О присвоении названия ранее образованному элементу улично-дорожной сети на территории д.Наумовское городского округа Кашира Московской области

Руководствуясь Федеральным законом Российской Федерации от 06.10.2003г. №131-ФЗ «Об общих принципах организации местного самоуправления в Российской Федерации», Федеральным законом Российской Федерации от 28.12.2013г. №443-ФЗ «О федеральной информационной адресной системе и о внесении изменений в Федеральный закон «Об общих принципах организации местного самоуправления в Российской Федерации», Постановлением Правительства Российской Федерации от 19.11.2014г. №1221 «Об утверждении Правил присвоения, изменения и аннулирования адресов», Законом Московской области от 24.07.2014г. № 107/2014-ОЗ «О наделении органов местного самоуправления муниципальных образований Московской области отдельными государственными полномочиями Московской области», Уставом городского округа Кашира Московской области, в целях упорядочения присвоения адресов земельным участкам и объектам недвижимости,
ПОСТАНОВЛЯЮ:

1. Присвоить ранее образованному элементу улично-дорожной сети на территории деревни Наумовское городского округа Кашира Московской области, расположенному в земельном массиве кадастрового квартала 50:37:0010308 в соответствии с приложением 1 (прилагается), название: «улица Осенняя».
2. Отделу архитектуры администрации городского округа Кашира (Юрченко Д.И.) внести сведения о присвоении названия ранее образованному элементу улично-дорожной сети в Федеральную информационную адресную систему.
3. Муниципальному казенному учреждению «Центр обслуживания» городского округа Кашира (Пименов Р.В.) опубликовать данное постановление в газете «Вести Каширского района», разместить на официальном сайте администрации городского округа Кашира в сети Интернет и уведомить о присвоении названия элементу улично-дорожной сети на территории д.Наумовское городского округа Кашира Московской области Ступинский отдел и территориальный отдел № 25 Росреестра, межмуниципальный отдел по Зарайскому, Каширскому, Озерскому, Серебряно-Прудскому районам Управления федеральной службы государственной регистрации, кадастра и картографии, Каширский отдел Ступинского филиала ГУП МО «Московское областное бюро технической инвентаризации», МРИ ФНС России №18 по Московской области.
4. Контроль за исполнением настоящего постановления возложить на первого заместителя Главы администрации городского округа Кашира Бодареву И.Г.

Глава городского округа Кашира А.П.Спасский

АДМИНИСТРАЦИЯ
ГОРОДСКОГО ОКРУГА КАШИРА
МОСКОВСКОЙ ОБЛАСТИ

ПОСТАНОВЛЕНИЕ
от 27.12.2017г. 4751-па

О внесении изменений в постановление администрации городского округа Кашира от 27.06.2017г. № 2081-па «Об утверждении Административного регламента предоставления муниципальной услуги «Выдача разрешения на размещение объектов на территории городского округа Кашира на землях или земельных участках, находящихся в муниципальной собственности или государственная собственность на которые не разграничена»

В соответствии с Федеральным законом от 06.10.2003 №131-ФЗ «Об общих принципах организации местного самоуправления в Российской Федерации», Уставом городского округа Кашира Московской области, постановлением администрации городского округа Кашира от 24.03.2016 г. №733-па «Об утверждении Порядка разработки и утверждения административных регламентов предоставления муниципальных услуг, Порядка разработки и утверждения административных регламентов исполнения муниципальных функций, Порядка проведения экспертизы проектов административных регламентов предоставления муниципальных услуг» (в редакции постановления администрации городского округа Кашира от 28.12.2016г. №4061-па),
ПОСТАНОВЛЯЮ:

1. Внести в постановление администрации городского округа Кашира от 27.06.2017г. №2081-па «Об утверждении Административного регламента предоставления муниципальной услуги «Выдача разрешения на размещение объектов на территории городского округа Кашира на землях или земельных
участках, находящихся в муниципальной собственности или государственная собственность на которые не разграничена» (далее – постановление, Административный регламент) следующие изменения:
В разделе 26 «Порядок и периодичность осуществления текущего контроля полноты и качества предоставления муниципальной услуги и контроля за соблюдением порядка предоставления муниципальной услуги» Административного регламента исключить пункты 26.3. - 26.5.
2. МКУ «Центр обслуживания» городского округа Кашира (Пименов Р.В.) опубликовать настоящее постановление в газете «Вести Каширского района» и разместить на официальном сайте Администрации городского округа Кашира в информационно-телекоммуникационной сети «Интернет», в федеральной государственной информационной системе «Единый портал государственных и муниципальных услуг (функций)», в государственной информационной системе Московской области «Единый портал государственных и муниципальных услуг (функций) Московской области».
3. Настоящее постановление вступает в силу после официального опубликования.
4. Контроль за исполнением настоящего постановления возложить на первого заместителя Главы администрации городского округа Кашира И.Г.Бодареву.

Глава городского округа Кашира А.П. Спасский

АДМИНИСТРАЦИЯ
ГОРОДСКОГО ОКРУГА КАШИРА
МОСКОВСКОЙ ОБЛАСТИ

ПОСТАНОВЛЕНИЕ
от 18.08.2017г. 2782-па

Об утверждении административного регламента предоставления муниципальной услуги «Согласование переустройства и (или) перепланировки жилого помещения».

В соответствии с Жилищным кодексом РФ, Федеральным законом от 06.10.2003г. № 131-ФЗ «Об общих принципах организации местного самоуправления в Российской Федерации», Федеральным законом от 27.07.2010г. № 210-ФЗ «Об организации предоставления государственных и муниципальных услуг», Уставом городского округа Кашира Московской области, Решением Совета депутатов городского округа Кашира от 25.10.2016г. № 194-н «Об утверждении Перечня услуг, которые являются необходимыми и обязательными для предоставления государственных и муниципальных услуг Администрацией городского округа Кашира и предоставляются организациями, участвующими в предоставлении государственных и муниципальных услуг и Порядка определения размера платы за их оказание», постановлением администрации городского округа Кашира от 20.06.2016 №1659-па «Об утверждении перечня государственных и муниципальных услуг, предоставляемых органами администрации городского округа Кашира и муниципальными учреждениями» , постановлением администрации городского округа Кашира от 24.03.2016г. № 733-па «Об утверждении Порядка разработки и утверждения административных регламентов предоставления муниципальных услуг, Порядка разработки и утверждения административных регламентов исполнения муниципальных функций, Порядка проведения экспертизы проектов административных регламентов предоставления муниципальных услуг» (в редакции постановления администрации городского округа Кашира от 28.12.2016г. №4061-па),
ПОСТАНОВЛЯЮ:

1. Утвердить административный регламент предоставления муниципальной услуги «Согласование переустройства и (или) перепланировки жилого помещения» (приложение).
2. Постановление администрации городского округа Кашира от 30.05.2017г. № 1758-па «Согласование переустройства и (или) перепланировки жилого помещения» признать утратившим силу.
3. Муниципальному казенному учреждению «Центр обслуживания» городского округа Кашира (Пименов Р.В.) опубликовать настоящее постановление в газете «Вести Каширского района» и разместить на официальном сайте Администрации городского округа Кашира www.kashira.org в сети «Интернет», в федеральной государственной информационной системе «Единый портал государственных и муниципальных услуг (функций)», в государственной Информационной системе Московской области «Портал государственных и муниципальных услуг (функций) Московской области».
4. Настоящее постановление вступает в силу после официального опубликования.
5. Контроль за исполнением настоящего постановления возложить на первого заместителя Главы администрации городского округа Кашира Бодареву И.Г.

Первый заместитель Главы
администрации городского округа Кашира И.В. Бахирева

С приложениями к постановлению от 18.08.2017г. 2782-па можно ознакомиться на официальном сайте администрации городского округа Кашира http://www.kashira.org/

АДМИНИСТРАЦИЯ
ГОРОДСКОГО ОКРУГА КАШИРА
МОСКОВСКОЙ ОБЛАСТИ

ПОСТАНОВЛЕНИЕ
от 28.03.2018г. 883-па

Об утверждении временного порядка предоставления муниципальной слуги «Выдача разрешения на использование земель или земельных участков, находящихся в муниципальной собственности или государственная собственность на которые не разграничена»

В соответствии с Гражданским кодексом Российской Федерации, Градостроительным кодексом Российской Федерации, Земельным кодексом Российской Федерации, Федеральным законом от 06.10.2003г. № 131-ФЗ «Об общих принципах организации местного самоуправления в Российской Федерации», Федеральным законом от 27.07.2010г. № 210-ФЗ «Об организации предоставления государственных и муниципальных услуг», Законом Московской области от 07.06.1996 № 23/96-ОЗ «О регулировании земельных отношений в Московской области», Постановлением Правительства Российской Федерации от 27.11.2014 № 1244 «Об утверждении Правил выдачи разрешения на использование земель или земельного участка, находящихся в государственной или муниципальной собственности», Уставом городского округа Кашира Московской области;
ПОСТАНОВЛЯЮ:

1. Утвердить временный порядок предоставления муниципальной услуги «Выдача разрешения на использование земель или земельных участков, находящихся в муниципальной собственности или государственная собственность на которые не разграничена» (приложение).
2. Постановление администрации городского округа Кашира от 31.01.2018г. №200-па «Об утверждении административного регламента предоставления муниципальной услуги «Выдача разрешения на использование земель или земельных участков, находящихся в муниципальной собственности или государственная собственность на которые не разграничена» признать утратившим силу.
3. Муниципальному казенному учреждению «Центр обслуживания» городского округа Кашира (Пименов Р.В.) опубликовать настоящее постановление в газете «Вести Каширского района» и разместить на официальном сайте Администрации городского округа Кашира www.kashira.org в сети «Интернет», в федеральной государственной информационной системе
«Единый портал государственных и муниципальных услуг (функций)», в государственной информационной системе Московской области «Портал государственных и муниципальных услуг (функций) Московской области».
3. Настоящее постановление вступает в силу после официального опубликования.
4. Контроль за исполнением настоящего постановления возложить на первого заместителя

Главы администрации городского округа Кашира Бодареву И.Г.

Глава городского округа Кашира А.П. Спасский

С приложениями к постановлению от 28.03.2018г. 883-па можно ознакомиться на официальном сайте администрации городского округа Кашира http://www.kashira.org/

КОМИТЕТ ПО КОНКУРЕНТНОЙ ПОЛИТИКЕ
МОСКОВСКОЙ ОБЛАСТИ

«СОГЛАСОВАНО» «УТВЕРЖДЕНО»

Администрация
городского округа Кашира
Московской области
_____/_____/

Комитет по конкурентной политике
Московской области
_____/С.Н. Журавлева

«___» _____ 20_ г. «___» _____ 20_ г.

ИЗВЕЩЕНИЕ О ПРОВЕДЕНИИ АУКЦИОНА № АЗ-КАШ/18-580
на право заключения договора аренды земельного участка, государственная собственность на который не разграничена, расположенного на территории городского округа Кашира Московской области,
вид разрешенного использования: для ведения личного подсобного хозяйства
(1 лот)

№ процедуры www.torgi.gov.ru	230418/6987935/04
№ процедуры www.torgi.mosreg.ru	00300060102380
Дата начала приема заявок:	24.04.2018
Дата окончания приема заявок:	01.06.2018
Дата аукциона:	06.06.2018

г. Красногорск
2018 год

1. Правовое регулирование
Аукцион, открытый по составу Участников и форме подачи предложений, проводится в соответствии с требованиями:
- Гражданского кодекса Российской Федерации;
- Земельного кодекса Российской Федерации;
- Федерального закона от 26.07.2006 № 135-ФЗ «О защите конкуренции»;
- Закона Московской области от 07.06.1996 №23/96-ОЗ «О регулировании земельных отношений в Московской области»;
- решения Межведомственной комиссии по вопросам земельно-имущественных отношений в Московской области (протокол от 22.03.2018 № 11, п. 44);
- постановления Администрации городского округа Кашира Московской области от 30.03.2018 № 913-па «О проведении аукциона на право заключения договора аренды земельного участка, расположенного на территории городского округа Кашира» (Приложение 1);
- иных нормативно правовых актов Российской Федерации и Московской области.

2. Сведения об аукционе
2.1. Арендодатель – орган местного самоуправления муниципального образования Московской области, принимающий решение о проведении аукциона, об отказе от проведения аукциона, об условиях аукциона (в том числе о начальной цене предмета аукциона, условиях и сроках договора аренды), отвечающий за соответствие земельного участка (лота) характеристикам, указанным в Извещении о проведении аукциона, за своевременное опубликование Извещения о проведении аукциона в порядке, установленном для официального опубликования (обнародования) муниципальных правовых актов по месту нахождения земельного участка, за заключение договора аренды земельного участка, в том числе за соблюдение сроков его заключения.

Наименование: Администрация городского округа Кашира Московской области
Адрес: 142900, Московская область, г. Кашира, ул. Ленина, д.2
Сайт: www.kashira.org
Адрес электронной почты: kui@kashira.org
Телефон факс: + 7 (49669) 2-87-77, (49669) 5-32-22

Комитет по управлению имуществом Администрации городского округа Кашира Московской области
Адрес: 142903, Московская обл., г. Кашира, ул. Ленина д.2
Адрес электронной почты: kui@kashira.org
Телефон факс: +7 (496) 69-28-344

Реквизиты для перечисления задатка Победителя аукциона или иного лица, с которым заключается договор аренды земельного участка в соответствии с Земельным Кодексом Российской Федерации:
Получатель платежа:
Управление федерального казначейства по Московской области (Комитет по управлению имуществом администрации городского округа Кашира)
Банк: ГУ Банка России по ЦФО
БИК: 044525000, ИНН: 5019005019, КПП: 501901001
л/с 04483D11050, р/с 40101810845250010102
КБК: 902 111 05012 04 0000 120, ОКТМО 46735000.

2.2. Организатор аукциона – орган, осуществляющий функции по организации и проведению аукциона, утверждающий Извещение о проведении аукциона, состав Аукционной комиссии, в том числе обеспечивающий прием и возврат задатков в установленном порядке.
Наименование: Комитет по конкурентной политике Московской области.
Адрес: 143407, Московская область, г. Красногорск, бульвар Строителей, д. 1.
Сайт: www.zakaz-mo.mosreg.ru
Адрес электронной почты: zakaz-mo@mosreg.ru
Тел.: /факс:+7 (498) 602-05-69.

2.3. Лицо, осуществляющее организационно - технические функции по организации и проведению аукциона – отвечает за соответствие организации и проведения аукциона требованиям действующего законодательства, соблюдение сроков размещения Извещения о проведении аукциона и документов, составляемых в ходе проведения аукциона на сайтах www.torgi.gov.ru, www.torgi.mosreg.ru.
Наименование: Государственное казенное учреждение Московской области «Региональный центр торгов» (сокращенное наименование - ГКУ «РЦТ»).
Адрес: 143441, Московская область, Красногорский район, п/о Путилково, 69-й км МКАД, бизнес-центр «Гринвуд», стр. 17, 5 этаж (Приложение 11).
Сайт: www.rctmo.ru
Адрес электронной почты: torgi@rctmo.ru

2.4. Объект (лот) аукциона: земельный участок, государственная собственность на который не разграничена, расположенный на территории городского округа Кашира Московской области.

2.5. Предмет аукциона: право заключения договора аренды Объекта (лота) аукциона.

2.6. Сведения об Объекте (лоте) аукциона:

Лот № 1.
Местоположение (адрес): установлено относительно ориентира, расположенного в границах участка. Почтовый адрес ориентира: обл. Московская, р-н Каширский, с/пос. Базаровское, д. Кокино, ул. Лесная.
Площадь, кв. м: 1 200.
Кадастровый номер: 50:37:0030111:155 (выписка из Единого государственного реестра недвижимости
об основных характеристиках и зарегистрированных правах на объект недвижимости от 07.03.2018
№ 99/2018/86595135 – Приложение 2).
Сведения о правах на земельный участок: государственная собственность не разграничена (выписка
из Единого государственного реестра недвижимости об основных характеристиках и зарегистрированных правах на объект недвижимости от 07.03.2018 № 99/2018/86595135 – Приложение 2).
Сведения об ограничениях (обременениях) прав на земельный участок: отсутствуют (выписка из Единого государственного реестра недвижимости об основных характеристиках и зарегистрированных правах
на объект недвижимости от 07.03.2018 № 99/2018/86595135 - Приложение 2).
Иные сведения о земельном участке: указаны в Заключении территориального управления городского округа Кашира и Ступинского муниципального района Главного управления архитектуры
и градостроительства Московской области (Приложение 4), письме Администрации городского округа Кашира Московской области от 04.04.2018 № Д-29 (Приложение 4).

Категория земель: земли населенных пунктов.
Вид разрешенного использования: для ведения личного подсобного хозяйства (в соответствии с п. 17 ст. 39.8 Земельного кодекса Российской Федерации изменение вида разрешенного использования земельного участка не допускается).
Фотоматериалы: Приложение 3.

Сведения о допустимых параметрах разрешенного строительства: указаны в Заключении территориального управления городского округа Кашира и Ступинского муниципального района Главного управления архитектуры и градостроительства Московской области (Приложение 4).

Сведения о технических условиях подключения (технологического присоединения) объекта капитального строительства к сетям инженерно-технического обеспечения:

- водоснабжения и водоотведения указаны в письме МУП «ПТК» от 15.12.2017 № 1-02/1924-3
(Приложение 5);

- теплоснабжения указаны в письме ООО «Жилресурс» от 14.12.2017 № 3916-01/1 (Приложение 5);

- газоснабжения указаны в письме филиала «Ступиномежрайгаз» ГУП МО «МОСОБЛГАЗ» от 19.04.2018
№ исх-866 (Приложение 5);

- электроснабжения указаны в письме филиала ПАО «МОЭСК» - Южные электрические сети от 04.12.2017 № ЮЭС/23/1193 (Приложение 5).

Начальная цена предмета аукциона: 41 989,00 руб. (Сорок одна тысяча девятьсот восемьдесят девять руб. 00 коп.), НДС не облагается.
«Шаг аукциона»: 1 259,00 руб. (Одна тысяча двести пятьдесят девять руб. 00 коп).
Размер задатка для участия в аукционе по Объекту (лоту) аукциона: 41 989,00 руб. (Сорок одна тысяча девятьсот восемьдесят девять руб. 00 коп.), НДС не облагается.

Срок аренды: 9 лет.

2.7. Адрес места приема/подачи Заявок:
Московская область, Красногорский район, п/о Путилково, 69-й км МКАД, бизнес-центр «Гринвуд», стр. 17, 5 этаж, Государственное казенное учреждение Московской области «Региональный центр торгов»,
тел. +7 (499) 795-77-53, доб. «2» (Приложение 11).

2.8. Дата и время начала приема/подачи Заявок: 24.04.2018 в 09 час. 00 мин[1].
понедельник - четверг с 09 час. 00 мин. до 18 час. 00 мин.
пятница и предпраздничные дни с 09 час. 00 мин. до 16 час. 45 мин.;
перерыв с 13 часов 00 минут до 14 час. 00 мин.
01.06.2018 с 09 час. 00 мин. до 16 час. 00 мин.

2.9. Дата и время окончания приема/подачи Заявок: 01.06.2018 в 16 час. 00 мин.

2.10. Место, дата и время окончания рассмотрения Заявок: Московская область, Красногорский район, 69 километр МКАД, Международный торгово-выставочный комплекс «Гринвуд», стр. 17, 5 этаж, Государственное казенное учреждение Московской области «Региональный центр торгов», аукционный зал, 06.06.2018 в 12 час. 30 мин.

2.11. Дата и время начала регистрации Участников аукциона: 06.06.2018 с 12 час. 30 мин.

2.12. Место проведения аукциона: Московская область, Красногорский район, 69 километр МКАД, Международный торгово-выставочный комплекс «Гринвуд», стр. 17, 5 этаж, Государственное казенное учреждение Московской области «Региональный центр торгов», аукционный зал.

2.13. Дата и время проведения аукциона: 06.06.2018 в 13 час. 00 мин.

3. Информационное обеспечение аукциона
3.1. Извещение о проведении аукциона размещается на официальном сайте торгов Российской Федерации в информационно-телекоммуникационной сети «Интернет» для размещения информации о проведении торгов www.torgi.gov.ru (далее – Официальный сайт торгов).
3.2. Извещение о проведении аукциона публикуется Арендодателем в порядке, установленном для официального опубликования (обнародования) муниципальных правовых актов уставом муниципального образования, по месту нахождения Объекта (лота) :
- на официальном сайте Администрации городского округа Кашира Московской области www.kashira.org;

[1] *Здесь и далее указано московское время.*

- в периодическом печатном издании – в газете «Вести Каширского района».
3.3. Дополнительно информация об аукционе размещается:
- на Едином портале торгов Московской области www.torgi.mosreg.ru (далее – ЕПТ МО).
Все приложения к настоящему Извещению являются его неотъемлемой частью.
3.4. Осмотр Объекта (лота) аукциона производится без взимания платы и обеспечивается Организатором аукциона во взаимодействии с Арендодателем в период заявочной кампании.
Для осмотра Объекта (лота) аукциона с учетом установленных сроков лицо, желающее осмотреть Объект (лот) аукциона, направляет обращение (Приложение 8) на адрес электронной почты torgi@rctmo.ru с указанием следующих данных:
- тема письма: Запрос на осмотр Объекта (лота) аукциона;
- Ф.И.О. лица, уполномоченного на осмотр Объекта (лота) аукциона физического лица, руководителя юридического лица или их представителей);
- наименование юридического лица;
- адрес электронной почты, контактный телефон;
- дата аукциона;
- № Объекта (лота);
- местоположение (адрес) Объекта (лота) аукциона.
В течение 2 (двух) рабочих дней со дня поступления обращения Организатор аукциона оформляет «смотровое письмо» и направляет его по электронному адресу, указанному в обращении. В «смотровом письме» указывается дата осмотра и контактные сведения лица (представителя Арендодателя), уполномоченного на проведение осмотра.

4. Требования к Заявителям/Участникам аукциона
4.1. Заявителем/Участником аукциона может быть любое юридическое лицо независимо
от организационно-правовой формы, формы собственности, места нахождения и места происхождения капитала или любое физическое лицо, в том числе индивидуальный предприниматель, претендующее на заключение договора и подавшее Заявку на участие в аукционе.
Аукцион является открытым по составу Участников.

5. Порядок, форма и срок приема /подачи /отзыва Заявок

ВНИМАНИЕ!
Условия аукциона, порядок и условия заключения договора аренды земельного участка с участником аукциона являются условиями публичной оферты, а подача заявки на участие в аукционе и внесение задатка в установленные в Извещении о проведении аукциона сроки и порядке являются акцептом оферты в соответствии со статьей 438 Гражданского кодекса Российской Федерации.

5.1. Для участия в аукционе с учетом требований, установленных Извещением о проведении аукциона, Заявителю необходимо представить следующие документы:
- Заявку на участие в аукционе по установленной в настоящем Извещении о проведении аукциона форме с указанием банковских реквизитов счета Заявителя для возврата задатка (Приложение 6);
- копии документов, удостоверяющих личность Заявителя (для физических лиц);
- надлежащим образом заверенный перевод на русский язык документов о государственной регистрации юридического лица в соответствии с законодательством иностранного государства в случае, если Заявителем является иностранное юридическое лицо;
- документы, подтверждающие внесение задатка (представление документов, подтверждающих внесение задатка, признается заключением соглашения о задатке).
5.2. Один Заявитель вправе подать только одну Заявку на участие в аукционе в отношении одного лота аукциона.
5.3. Подача Заявок Заявителями или их уполномоченными представителями осуществляется при предъявлении документа, удостоверяющего личность. Лица, желающие принять участие в аукционе, должны использовать форму Заявки на участие в аукционе (Приложение 6).
5.4. Заявки принимаются по месту и в срок приема/подачи Заявки, указанные в разделе 2 (пункты 2.7.-2.13.) Извещения о проведении аукциона. В случае подачи Заявки Заявителем посредством почтовой связи, риск несвоевременного ее поступления Организатору аукциона, несет Заявитель.
5.5. Ответственный сотрудник регистрирует Заявку в журнале регистрации заявок, присваивает ей соответствующий номер, указывает дату и время ее приема/подачи.
При подаче Заявителями Заявок на участие в аукционе, сотрудником, осуществляющим прием и оформление документов, консультации не проводятся.
5.6. Заявка, поступившая по истечении срока приема/подачи Заявки, возвращается в день ее поступления Заявителю или его уполномоченному представителю в порядке, предусмотренном для приема/подачи Заявки.
5.7. Заявка и прилагаемые к ней документы представляются Заявителем единовременно. Не допускается раздельная подача Заявки и прилагаемых к ней документов, представление дополнительных документов после подачи Заявки или замена ранее поданных документов без отзыва Заявки.
5.8. Заявитель вправе отозвать принятую Организатором аукциона Заявку на участие в аукционе в любое время до установленного в Извещении о проведении аукциона дня окончания срока приема/подачи Заявок (пункт 2.9.).
5.9. Отзыв принятой Заявки оформляется путем направления Заявителем в адрес Организатора аукциона уведомления в письменной форме (с указанием даты приема/подачи Заявки) за подписью Заявителя или уполномоченного им представителя и заверенного печатью Заявителя (при наличии). Уведомление об отзыве принятой Заявки принимается в установленные в Извещении о проведении аукциона дни и часы приема/подачи Заявок, аналогично порядку приема/подачи Заявок.
5.10. Заявка подается Заявителем по форме, которая установлена в Извещении о проведении аукциона (Приложение 6). Заявка должна быть заполнена по всем пунктам и подписана Заявителем или уполномоченным им представителем и заверена печатью Заявителя (при наличии).
5.11. Верность копий представляемых документов должна быть подтверждена оригиналом подписи Заявителя или уполномоченного им представителя и заверена печатью Заявителя (при наличии).
5.12. Заявка и документы, прилагаемые к ней, должны быть:
- сшиты в единую книгу, которая должна содержать сквозную нумерацию листов;
- заполнены разборчиво на русском языке и по всем пунктам;
- копии документов, входящие в состав Заявки, должны иметь четко читаемый текст;
- на прошивке заверены оригиналом подписи уполномоченного представителя Заявителя с указанием должности и расшифровкой Ф.И.О. (для юридических лиц) или оригиналом подписи Заявителя с указанием Ф.И.О. (для физических лиц) и печатью Заявителя (для юридических лиц (при наличии), с указанием количества листов.
5.13. При заполнении Заявки и оформлении документов не допускается применение факсимильных подписей.
5.14. Ответственность за достоверность представленной информации и документов несет Заявитель.
5.15. Поданные документы на участие в аукционе не возвращаются, за исключением случаев, указанных в пунктах 5.6, 5.8, 5.9 Извещения о проведении аукциона.

6. Условия допуска к участию в аукционе
Заявитель не допускается к участию в аукционе в следующих случаях:
- непредставление необходимых для участия в аукционе документов или представление недостоверных сведений;
- непоступление задатка на дату рассмотрения Заявок на участие в аукционе на счет, указанный в
пункте 7.5. настоящего Извещения о проведении аукциона;
- подача Заявки на участие в аукционе лицом, которое в соответствии с Земельным кодексом Российской Федерации и другими федеральными законами не имеет права быть Участником аукциона и приобрести земельный участок в аренду;
- наличие сведений о Заявителе, об учредителях (участниках), о членах коллегиальных исполнительных органов Заявителя, лицах, исполняющих функции единоличного исполнительного органа Заявителя, являющегося юридическим лицом, в реестре недобросовестных участников аукциона.

7. Порядок внесения и возврата задатка
7.1. Для участия в аукционе устанавливается требование о внесении задатка. Заявители обеспечивают поступление задатков в порядке и в сроки, указанные в настоящем Извещении о проведении аукциона.
7.2. Документом, подтверждающим внесение задатка, является платежное поручение, квитанция об оплате или иной документ, подтверждающие перечисление задатка, с отметкой банка о его исполнении.
7.3. Представление документов, подтверждающих внесение задатка, признается заключением соглашения о задатке (Приложение 7).
7.4. Плательщиком денежных средств в качестве задатка может быть исключительно Заявитель.
Не допускается перечисление денежных средств в качестве задатка иными лицами. Перечисленные денежные средства иными лицами, кроме Заявителя, будут считаться ошибочно перечисленными денежными средствами и возвращены плательщику.
7.5. Денежные средства в качестве задатка для участия в аукционе вносятся Заявителем платежом на расчетный счет по следующим банковским реквизитам:
Получатель платежа: МЭФ Московской области (л/с 05868217110 - Государственное казенное учреждение Московской области «Региональный центр торгов»),
ОГРН 1145024006577, ИНН 5024147611, КПП 502401001,
р/с 40302810845254000001, БИК 044525000,
Банк получателя: ГУ Банка России по ЦФО
В связи с отсутствием КБК при заполнении полей (104, 105) платежного поручения (квитанции об оплате) для перечисления задатка рекомендуется указывать в соответствующих полях КБК - «0», ОКТМО - «0».
Назначение платежа: «Задаток для участия в аукционе «__»_____ 20__ (дата аукциона), № лота __ по Соглашению о задатке от «____»_____ 20__ №___» (при наличии реквизитов Соглашения о задатке),
НДС не облагается».
7.6. Информацией о поступлении денежных средств от Заявителя в качестве задатка в установленные сроки на расчетный счет, указанный в п.7.5. настоящего Извещения о проведении аукциона, является справка получателя платежа, предоставляемая на рассмотрение Аукционной комиссии.
7.7. Задаток Заявителя, подавшего Заявку с опозданием (после окончания установленного срока приема/подачи Заявок), возвращается такому Заявителю в порядке, установленном для Участников аукциона.
7.8. Задаток Заявителя, отозвавшего Заявку до окончания срока приема/подачи Заявок (пункт 2.9.), возвращается такому Заявителю в течение 3 (трех) рабочих дней со дня поступления уведомления об отзыве Заявки на участие в аукционе. В случае отзыва Заявки Заявителем позднее дня окончания срока приема/подачи Заявок задаток возвращается в порядке, установленном для Участников аукциона (пункт 7.10.).
7.9. Задаток Заявителя, не допущенного к участию в аукционе, возвращается такому Заявителю в течение 3 (трех) рабочих дней со дня оформления (подписания) протокола рассмотрения заявок на участие в аукционе.
7.10. Задаток лицам, участвовавшим в аукционе, но не победившим в нем, возвращается в течение
3 (трех) рабочих дней со дня подписания протокола о результатах аукциона.
7.11. Задаток Участникам, не участвовавшим в аукционе, возвращается в срок, предусмотренном п. 7.10. Извещения о проведении аукциона.
7.12. Задаток, внесенный лицом, признанным Победителем аукциона, задаток, внесенный иным лицом, с которым договор аренды земельного участка заключается в соответствии с пунктом 13, 14 или 20 статьи 39.12 Земельного кодекса Российской Федерации, засчитываются в счет арендной платы за него.
Задатки, внесенные этими лицами, уклонившимися от заключения договора аренды земельного участка, не возвращаются.
7.13. В случае принятия Арендодателем решения об отказе в проведении аукциона, поступившие задатки возвращаются Заявителям в течение 3 (трех) рабочих дней с даты принятия такого решения.
7.14. В случае изменения реквизитов Заявителя/Участника аукциона для возврата задатка, указанных в Заявке, Заявитель/Участник направляет в адрес Организатора аукциона уведомление об их изменении, при этом задаток возвращается Заявителю/Участнику в порядке, установленном настоящим разделом.

8. Аукционная комиссия
8.1. Аукционная комиссия формируется Организатором аукциона и осуществляет следующие полномочия:
- обеспечивает в установленном порядке проведение аукциона;
- рассматривает Заявки на предмет соответствия требованиям, установленным Извещением о проведении аукциона, и соответствия Заявителя требованиям, предъявляемым к Участникам, устанавливает факты соответствия полноте и срокам поступления на счет получателя платежей денежных средств от Заявителей для оплаты задатков;
- принимает решение о признании Заявителей Участниками аукциона или об отказе в допуске Заявителей к участию в аукционе, которое оформляется протоколом рассмотрения заявок, подписываемое Аукционной комиссией не позднее одного дня со дня рассмотрения Заявок и размещается на Официальном сайте торгов, на ЕПТ МО не позднее, чем на следующий день после дня подписания указанного протокола;
- направляет (выдает) Заявителям, признанными Участниками аукциона и Заявителям, не допущенным к участию в аукционе, уведомления о принятых решениях в отношении их не позднее дня, следующего за днем подписания протокола рассмотрения заявок;
- выбирает Аукциониста путем открытого голосования;
- составляет Протокол о результатах аукциона, один из которых передает Победителю аукциона или уполномоченному представителю под расписку в день проведения аукциона.
8.2. Аукционная комиссия правомочна осуществлять функции и полномочия, если на ее заседании присутствует не менее пятидесяти процентов общего числа ее членов, при этом общее число членов Аукционной комиссии должно быть не менее пяти человек.

9. Порядок проведения аукциона
9.1. На регистрацию для участия в аукционе допускаются Участники аукциона или их уполномоченные представители при предъявлении документа, удостоверяющего личность:
физические лица и индивидуальные предприниматели, при предъявлении паспорта;
представители юридических лиц, имеющие право действовать от имени юридических лиц без доверенности (руководитель, директор и т.п.) при подтверждении своих полномочий в установленном порядке, в том числе при предъявлении паспорта;
представители физических и юридических лиц, индивидуальных предпринимателей, имеющие право действовать от имени физических и юридических лиц, индивидуальных предпринимателей на основании доверенности, оформленной в соответствии с действующим законодательством (Приложение 10), при предъявлении паспорта.
9.2. Аукцион проводится путем повышения начальной цены предмета аукциона, указанной в Извещении о проведении аукциона, на «шаг аукциона».
9.3. Аукцион проводится в следующем порядке:
- до начала аукциона Участники или их уполномоченные представители должны пройти регистрацию и получить пронумерованные карточки Участника аукциона;
- в аукционный зал допускаются зарегистрированные Участники аукциона, а также иные лица, по решению Аукционной комиссии;
- аукцион начинается с объявления представителем Аукционной комиссии о проведении аукциона и представления Аукциониста;
- Аукционистом оглашается порядок проведения аукциона, номер (наименование) Объекта (лота), его краткая характеристика, начальная цена предмета аукциона, «шаг аукциона», а также номера карточек Участников аукциона по данному Объекту (лоту) аукциона;
- при объявлении Аукционистом начальной цены предмета аукциона, Участникам аукциона предлагается заявить цену предмета аукциона, увеличенную в соответствии с «шагом аукциона», путем поднятия карточек;
- Аукционист объявляет номер карточки Участника аукциона, который первый поднял карточку после объявления Аукционистом начальной цены предмета аукциона, увеличенную в соответствии с «шагом аукциона»;
- каждая последующая цена предмета аукциона, превышающая предыдущую цену на «шаг аукциона», заявляется Участниками аукциона путем поднятия карточек;
- если до троекратного объявления последней подтвержденной цены предмета аукциона ни один из Участников аукциона не заявил о своем намерении предложить более высокую цену предмета аукциона (не поднял карточку), аукцион завершается;
- по завершении аукциона Аукционист объявляет Победителя аукциона, номер его карточки и называет размер предложенной им цены предмета аукциона.
9.4. Победителем аукциона признается Участник аукциона, предложивший наибольшую цену предмета аукциона, номер карточки которого был назван Аукционистом последним.
9.5. Во время проведения аукциона его Участникам запрещено покидать аукционный зал, передвигаться по аукционному залу, осуществлять действия, препятствующие проведению аукциона Аукционистом, общаться с другими Участниками аукциона и разговаривать по мобильному телефону, при этом звук мобильного телефона должен быть отключен, осуществлять видео или фотосъемку без уведомления Аукционной комиссии.
9.6. Участники, нарушившие порядок (п.9.5.), и получившие дважды предупреждение от Аукционной комиссии могут быть удалены из аукционного зала по решению Аукционной комиссии, что отражается в Протоколе о результатах аукциона.
9.7. В ходе аукциона Участник имеет право совершить 1 (один) звонок по телефону или задать вопрос Аукционной комиссии, предварительно обратившись к ней. В этом случае аукцион приостанавливается не более чем на 3 (три) минуты.
9.8. Результаты аукциона оформляются Протоколом о результатах аукциона, который размещается в порядке, установленном разделом 3 Извещения о проведении аукциона в течение одного рабочего дня со дня его подписания.
9.9. Аукцион признается несостоявшимся в случаях, если:
- по окончании срока подачи заявок на участие в аукционе была подана одна Заявка;
- на основании результатов рассмотрения Заявок на участие в аукционе принято решение о допуске
к участию в аукционе и признании Участником только одного Заявителя (Единственный участник);
- в аукционе участвовал только один Участник (Участник единственно принявший участие
в аукционе);
- по окончании срока подачи заявок на участие в аукционе не было подано ни одной Заявки
- на основании результатов рассмотрения Заявок принято решение об отказе в допуске к участию в аукционе всех Заявителей;
- при проведении аукциона не присутствовал ни один из Участников аукциона;
- после троекратного объявления предложения о начальной цене предмета аукциона не поступило ни одного предложения о цене предмета аукциона, которое предусматривало бы более высокую цену предмета аукциона.
9.10. Арендодатель / Организатор аукциона вправе объявить о проведении повторного аукциона в случае, если аукцион был признан несостоявшимся и лицо, подавшее единственную Заявку на участие в аукционе, Заявитель, признанный Единственным участником аукциона, или Участник единственно принявший участие в аукционе в течение 30 (тридцати) дней со дня направления им проекта договора аренды земельного участка не подписали и не представили Арендодателю указанные договоры. При этом условия повторного аукциона могут быть изменены.

10. Условия и сроки заключения договора аренды земельного участка
10.1. Заключение договора аренды земельного участка (Приложение 9) осуществляется в порядке, предусмотренном Гражданским кодексом Российской Федерации, Земельным кодексом Российской Федерации.
10.2. Арендодатель направляет Победителю аукциона или Участнику единственно принявшему участие в аукционе 3 (три) экземпляра подписанного проекта договора аренды земельного участка в десятидневный срок со дня составления (подписания) протокола о результатах аукциона.
10.3. В случае, если по окончании срока подачи Заявок на участие в аукционе подана только одна Заявка на участие в аукционе, при условии соответствия Заявки и Заявителя, подавшего указанную Заявку, всем требованиям, указанным в Извещении о проведении аукциона, Арендодатель в течение 10 (десяти) дней со дня рассмотрения указанной Заявки направляет Заявителю 3 (три) экземпляра подписанного договора аренды земельного участка. При этом размер ежегодной арендной платы по договору аренды земельного участка определяется в размере, равном начальной цене предмета аукциона.
10.4. Не допускается заключение договора аренды земельного участка ранее чем через 10 (десять) дней со дня размещения информации о результатах аукциона на Официальном сайте торгов.
10.5. Победитель аукциона или иное лицо, с которым заключается договор аренды земельного участка
в соответствии с Земельным кодексом Российской Федерации, обязаны подписать договор аренды земельного участка в течение 30 (тридцати) дней со дня направления такого договора.
10.6. Если договор аренды земельного участка в течение 30 (тридцати) дней со дня направления проекта договора аренды земельного участка Победителю аукциона не был им подписан и представлен Арендодателю, Арендодатель предлагает заключить указанный договор иному Участнику аукциона, который сделал предпоследнее предложение о цене предмета аукциона, по цене, предложенной Победителем аукциона.
10.7. В случае, если Победитель аукциона или иное лицо, с которым заключается договор аренды земельного участка в соответствии с Земельным кодексом Российской Федерации, в течение 30 (тридцати) дней со дня направления Арендодателем проекта указанного договора аренды, не подписал и не представил Арендодателю указанный договор, Арендодатель в течение 5 (пяти) рабочих дней со дня истечения этого срока направляет сведения в Управление Федеральной антимонопольной службы по Московской области (в соответствии с постановлением Правительства Российской Федерации от 02.03.2015 № 187 «О внесении изменений в Положение о Федеральной антимонопольной службе») для включения в реестр недобросовестных Участников аукциона.

Приложение 1

2

АДМИНИСТРАЦИЯ ГОРОДСКОГО ОКРУГА КАШИРА

ПОСТАНОВЛЕНИЕ

от 30.03.2018г. № 913-па

Кашира

О проведении аукциона на право заключения договора аренды земельного участка, расположенного на территории городского округа Кашира

В соответствии с Гражданским кодексом Российской Федерации, Земельным кодексом Российской Федерации, Законом Московской области от 24.07.2014 N 107/2014-ОЗ «О наделении органов местного самоуправления муниципальных образований Московской области отдельными государственными полномочиями Московской области», Уставом городского округа Кашира Московской области, Соглашением о взаимодействии при подготовке, организации и проведении торгов и иных конкурентных процедур между Комитетом по конкурентной политике Московской области, Государственным казенным учреждением Московской области «Региональный центр торгов» и Администрацией городского округа Кашира Московской области от 19.12.2017 №590-19/2/2017, согласованием Министерства имущественных отношений Московской области проекта постановления о проведении аукциона на право заключения договора аренды земельного участка, расположенного на территории городского округа Кашира от 22.03.2018г. № 11, п.44,

ПОСТАНОВЛЯЮ:

1. Провести аукцион открытый по составу участников на право заключения договора аренды земельного участка, государственная собственность на который не разграничена, расположенного по адресу: Московская область, р-н Каширский, с/пос.Базаровское, д.Кокино, ул.Лесная, общей площадью 1200 (одна тысяча двести) квадратных метров с кадастровым номером 50:37:0030111:155. Категория земель – земли населенных пунктов. Разрешенный вид использования – для ведения личного подсобного хозяйства.

2. Установить:

2.1. Начальную цену предмета Аукциона, указанного в п.1 настоящего постановления 41 989 (сорок одна тысяча девятьсот восемьдесят девять) рублей 00 копеек на основании справки о кадастровой стоимости, НДС не облагается, в размере ежегодной арендной платы за земельный участок.

2.2. Размер задатка 41 989 (сорок одна тысяча девятьсот восемьдесят девять) рублей 00 копеек.

2.3. «Шаг аукциона» 1 259 (одна тысяча двести пятьдесят девять) рублей 00 копеек.

2.4. Срок аренды земельного участка – 9 (девять) лет.

3. Установить в качестве Организатора аукциона, указанного в п.1 настоящего постановления Комитет по конкурентной политике Московской области (далее – Организатор аукциона).

4. Комитету по управлению имуществом администрации городского округа Кашира Московской области (Кочергину Д.М.):

4.1. Подготовить на официальном сайте администрации городского округа Кашира (www.kashira.org) и сайте «Интернет» не менее чем за 30 (тридцать) дней до дата проведения Аукциона.

4.2. Опубликовать извещение о проведении аукциона на право заключения договора аренды в газете «Вести Каширского района», (www.kashira.org) и сайте «Интернет» не менее чем за 30 (тридцать) дней до дата проведения Аукциона.

4.3. По итогам аукциона заключить с победителем или единственным участником аукциона договор аренды земельного участка, а также проинформировать Организатора аукциона о заключении договора аренды земельного участка.

4.4. Передать документы в регистрирующий орган для государственной регистрации договора аренды земельного участка в течение 10 (десяти) рабочих дней с момента подписания аукционного договора.

5. Директору МБУ «Центр обеспечения деятельности городского округа Кашира (Пименову Р.В.) обеспечить опубликование настоящего постановления в газете «Вести Каширского района» и разместить на официальном сайте администрации городского округа Кашира (www.kashira.org) в сети «Интернет».

6. Контроль за исполнением настоящего постановления оставляю за собой.

Глава городского округа Кашира А.П.Спасский

Общий отдел

Приложение 3
Фотоматериалы
Лот № 1

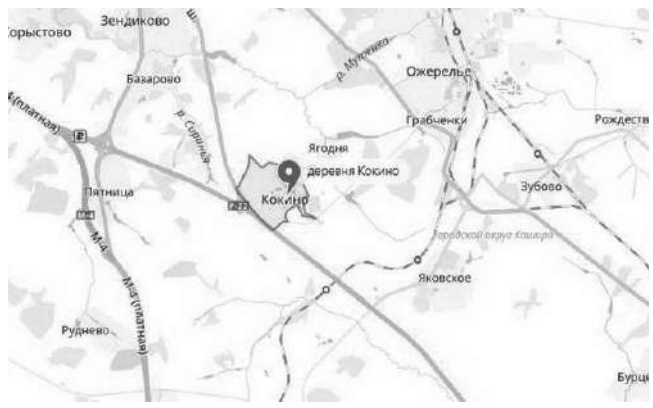

Приложение 2
Лот № 1

Раздел 1

(полное наименование органа регистрации прав)

Выписка из Единого государственного реестра недвижимости об основных характеристиках и зарегистрированных правах на объект недвижимости

Сведения об основных характеристиках объекта недвижимости

На основании запроса от 07.03.2018 г., поступившего на рассмотрение 07.03.2018 г., сообщаем, что согласно записям Единого государственного реестра недвижимости:

Земельный участок

(вид объекта недвижимости)

Лист № ___ Раздела 1 Всего листов раздела 1: ___ Всего разделов: ___ Всего листов выписки: ___

07.03.2018 № 99/2018/8695135

Кадастровый номер: 50:37:0030111:155

Номер кадастрового квартала:	50:37:0030111
Дата присвоения кадастрового номера:	28.04.2006
Ранее присвоенный государственный учетный номер:	данные отсутствуют
Адрес:	установлено относительно ориентира, расположенного в границах участка. Почтовый адрес ориентира: обл. Московская, р-н Каширский, с/пос. Базаровское, д. Кокино, ул. Лесная
Площадь:	1200 кв. м
Кадастровая стоимость, руб.:	839796
Кадастровые номера расположенных в пределах земельного участка объектов недвижимости:	данные отсутствуют
Категория земель:	Земли населённых пунктов
Виды разрешенного использования:	Для ведения личного подсобного хозяйства
Статус записи об объекте недвижимости:	Сведения об объекте недвижимости имеют статус "актуальные, ранее учтенные"
Особые отметки:	Сведения необходимые для заполнения раздела 2 отсутствуют.
Получатель выписки:	КУИ администрации городского округа Кашира

Государственный регистратор ФГБУ ФГИС ЕГРН

(должность) (подпись) (инициалы, фамилия)

М.П.

Приложение 4
Лот № 1

4.	Земельный участок не входит в полосы отвода объектов транспортной инфраструктуры, не входит в зоны планируемого размещения линейных объектов автомобильного транспорта государственного и регионального значения.	СТП МО «Схема территориального планирования транспортного обслуживания Московской области» СТП ТО МО 2016 «Схема территориального планирования транспортного обслуживания Московской области»	Постановление Правительства Московской области от 25.03.2016г. №230/8
4.1.	Использование земельного участка для нужд организации объектов транспорта местного значения не планируется	Генеральный план городского округа Кашира Московской области.	Решение Совета депутатов го Кашира от 19.12.2017 №113-н.
5.	Зона с особыми условиями использования территории в соответствии с СП 2.1.4.2625-10 и иными нормативными правовыми актами в сфере санитарного законодательства.	-	
6.	Наложения на земли лесного фонда - отсутствуют	ИСОГД Московской области	Распоряжение Главархитектуры МО от 30.06.2017. №31 –РВ -129

Таблица 2 «Планировочные ограничения и режимы использования».

№	Сведения	Источник информации (топографический план, публичная кадастровая карта, ДТП, ПЗЗ, СП, СаНПиН, СНиП и иные)	Реквизиты правовых актов (при наличии)	Режимы использования, планировочные ограничения
1.	Земельный участок не входит в зоны с особыми условиями использования территорий.	Карта ВИС ГУАГ МО. Генеральный план го Кашира МО. ПЗЗ территории (части территории) го Кашира МО	Решение Совета депутатов го Кашира от 19.12.2017 №113-н. Решение Совета депутатов го Кашира от 27.12.2017 №127-н.	
2.	В соответствии с генеральным планом г.о.Кашира, земельный участок расположен в зоне застройки индивидуальными и блокированными жилыми домами (Ж2)	Генеральный план городского округа Кашира Московской области.	Решение Совета депутатов городского округа Кашира от 19.12.2017 №113-н.	ВРИ зу - «для ведения личного подсобного хозяйства» соответствует ф.з. Ж2. Территория зоны предназначена для формирования жилых районов низкой плотности застройки (отдельно стоящих и блокированных жилых домов этажностью не выше 3 этажей с земельными участками).

2.1.	Дополнительная информация о планируемом использовании земельного участка в соответствии с разрабатываемым генеральным планом	Указывается информация о проведении публичных слушаний.	Утвержден	
3.	В соответствии с ПЗЗ территории (части территории) городского округа Кашира, земельный участок расположен в зоне застройки индивидуальными и блокированными жилыми домами (Ж2)	Правила землепользования и застройки территории (части территории) городского округа Кашира.	Решение Совета депутатов городского округа Кашира Московской области от 27.12.2017 №127-н	ВРИ – «для ведения личного подсобного хозяйства» соответствует территориальной зоне ПЗЗ г.о. Кашира и является основным ВРИ регламента территориальной зоны Ж-2. Зона застройки индивидуальными и блокированными жилыми домами Ж-2 установлена для обеспечения формирования жилых районов из отдельно стоящих индивидуальных жилых домов и блокированных жилых домов. В состав зоны Ж-2 могут включаться территории, предназначенные для ведения садоводства и дачного хозяйства.
3.1.	Дополнительная информация о планируемом использовании земельного участка в соответствии с разрабатываемыми ПЗЗ	Указывается информация о проведении публичных слушаний.	Утверждены	
4.	Об утвержденных ППТ и (или) ПМТ		Не разрабатывались	
4.1.	Дополнительная информация о планируемом использовании земельного участка в соответствии с ППТ и (или) ПМТ	Указывается решение о разработке ППТ и (или) ПМТ	Не разрабатывались	

Таблица 3 «Предельные параметры разрешенного строительства, реконструкции».

№ п/п	Планируемый к строительству объект	Рекомендуемые предельные параметры разрешенного строительства (ч.1 ст. 38 Градостроительного кодекса РФ)	Источник информации
1	размещение жилого дома, не предназначенного для раздела на квартиры (дома, пригодные для постоянного проживания и высотой не выше трех надземных этажей); производство сельскохозяйственной продукции; размещение гаража и иных вспомогательных сооружений; содержание сельскохозяйственных животных	Предельные минимальные и (или) максимальные размеры земельных участков: S мин. – 400 кв.м. S макс. – 3 000 кв.м.	Правила землепользования и застройки территории (части территории) городского округа Кашира утверждены (Решение Совета депутатов городского округа Кашира Московской области от 27.12.2017 №127-н)
		Минимальные отступы от границ земельного участка – 3м.	Правила землепользования и застройки территории (части территории) городского округа Кашира утверждены (Решение Совета депутатов городского округа Кашира Московской области от 27.12.2017 №127-н)
		Предельное количество этажей или предельная высота зданий, строений, сооружений – 3 эт.	Правила землепользования и застройки территории (части территории) городского округа Кашира утверждены (Решение Совета депутатов городского округа Кашира Московской области от 27.12.2017 №127-н)
		Максимальный процент застройки в границах земельного участка – 40%	Правила землепользования и застройки территории (части территории) городского округа Кашира утверждены (Решение Совета депутатов городского округа Кашира Московской области от 27.12.2017 №127-н)

Выводы: Ограничения оборотоспособности земельного участка отсутствуют. ВРИ земельного участка относится к основному ВРИ градостроительного регламента территориальной зоны утвержденных Правил землепользования и застройки.

Начальник территориального управления городского округа Кашира и Ступинского муниципального района Главархитектуры Московской области О.Н. Бобкова

Исп. Русаков С.П.
8(49669) 2-87-77, доб. 149

ГЛАВНОЕ УПРАВЛЕНИЕ АРХИТЕКТУРЫ И ГРАДОСТРОИТЕЛЬСТВА МОСКОВСКОЙ ОБЛАСТИ
(ГЛАВАРХИТЕКТУРА МОСКОВСКОЙ ОБЛАСТИ)

ул.Кулакова, д.20
г. Москва, 123592

тел. (498) 602-84-65
факс (498) 602-84-71
e-mail: glavarh@mosreg.ru

Первому заместителю Главы
администрации городского округа Кашира
И.В.Бахиревой

Уважаемая Инна Викторовна!

На Ваше письмо от 31.01.2018г. № Д-29, территориальное управление городского округа Кашира и Ступинского муниципального района Главархитектуры Московской области, на основании распоряжения Министерства имущественных отношений Московской области от 19.01.2017г. № 13ВР-44, в пределах предоставленных полномочий, направляет заключение по предоставлению информации об ограничениях оборотоспособности, для проведения аукциона, на земельный участок с кадастровым номером 50:37:0030111:155, расположенного по адресу: Московская область, Каширский район, с/пос. Базаровское, д.Кокино, ул.Лесная, с видом разрешенного использования «для ведения личного подсобного хозяйства», категория земель - «земли населенных пунктов».

Приложение: на 4-х листах.

Начальник территориального управления городского округа Кашира и Ступинского муниципального района Главархитектуры Московской области О.Н. Бобкова

Исп. Русаков С.П.
8(49669) 2-87-77, доб. 149

Выписка из Единого государственного реестра недвижимости об основных характеристиках и зарегистрированных правах на объект недвижимости

Описание местоположения земельного участка

Земельный участок

(вид объекта недвижимости)

Лист № ___ Раздела 3 Всего листов раздела 3: ___ Всего разделов: ___ Всего листов выписки: ___

07.03.2018 № 99/2018/8695135

Кадастровый номер: 50:37:0030111:155

План (чертеж, схема) земельного участка

Масштаб 1: Условные обозначения:

Государственный регистратор ФГБУ ФГИС ЕГРН

(должность) (подпись) (инициалы, фамилия)

М.П.

ЗАКЛЮЧЕНИЕ

Заявленная цель: проведение аукциона по продаже или аукциона на право заключения договора аренды земельного участка.
- кадастровый номер: 50:37:0030111:155
- площадь земельного участка: 1200 кв.м.
- категория земель: «земли населенных пунктов»
- вид разрешенного использования: «для ведения личного подсобного хозяйства»
- наименование объекта (объектов), планируемого (планируемых) к размещению: размещение жилого дома, не предназначенного для раздела на квартиры (дома, пригодные для постоянного проживания и высотой не выше трех надземных этажей); производство сельскохозяйственной продукции; размещение гаража и иных вспомогательных сооружений; содержание сельскохозяйственных животных
- адрес (место расположения): Московская область, Каширский район, с/пос. Базаровское, д.Кокино, ул.Лесная.
- описание земельного участка: по данным карты ВИС Главархитектуры, земельный участок не используется, строения осутствуют.

Таблица 1 «Сведения об ограничениях в соответствии с п.1, 4, 7, 14 ч. 5, ч. 8 ст.27 и ч.12 ст.85 ЗК РФ».

№	Сведения	Источник информации	Реквизиты правовых актов
1.	Земельный участок не расположен в границах территории общего пользования.	Генеральный план городского округа Кашира Московской области. ПЗЗ территории (части территории) городского округа Кашира Московской области	Решение Совета депутатов го Кашира от 19.12.2017 №113-н. Решение Совета депутатов го Кашира от 27.12.2017 №127-н.
1.1	По сложившемуся пользованию, земельный участок не входит в границы территорий общего пользования	Публичная кадастровая карта, проект ПЗЗ городского округа Кашира	
2.	Земельный участок не входит в границы особо охраняемых территорий областного значения – природных экологических, природно-исторических территорий (ландшафтов).	СТП МО «Схема развития и размещения особо охраняемых природных территорий – природно-исторических территорий» «Карта (схема) планируемых особо охраняемых природных территорий – природных экологических территорий»	Постановление Правительства МО от 11.06.2007г. № 517/23
3.	Земельный участок не входит в границы земельных участков особо ценных объектов культурного наследия народов Российской Федерации, объектов, включённых в Список всемирного наследия, историко-культурных заповедников, объектов археологического наследия, музеев-заповедников, а также в их охранные зоны.	Федеральный закон «Об объектах культурного наследия (памятниках истории и культуры) народов РФ», Единый государственный реестр Объектов культурного наследия (памятников истории и культуры) Российской Федерации	ФЗ от 25.06.2002г. № 73-ФЗ

АДМИНИСТРАЦИЯ ГОРОДСКОГО ОКРУГА КАШИРА

ул. Ленина, д.2, г.Кашира, Московская область, 142900
тел.(496)692-53-11, (496)692-88-88,факс (496)693-32-27, E-mail: kashira@mosreg.ru
ОКПО 04624198, ОГРН 1025002514095, ИНН 5019008991, КПП 501901001

09.04.2018г. № Д-29
на № _____ от _____

Директору Государственного казённого учреждения Московской области «Региональный центр торгов» Неплюевой И.А.

Уважаемая Ирина Александровна!

Администрация городского округа Кашира подтверждает отсутствие зданий, строений, сооружений, принадлежащих, гражданам и юридическим лицам, на земельном участке, кадастровый номер 50:37:0030111:155, площадью 1200 кв.м., расположенного по адресу: Московская область, р-н Каширский, с/пос. Базаровское, д.Кокино, ул.Лесная, категория земель: земли населенных пунктов, разрешенное использование: для ведения личного подсобного хозяйства.

Первый заместитель Главы администрации И.В. Бахирева

Скворцова Н.А.
8(496)6928655

МОСОБЛГАЗ СТУПИНО МЕЖРАЙГАЗ

ул. Ленина, д. 16, г. Ступино, Московская область, 142800
Телефон: +7 (496) 649-03-04
e-mail: sta@stupinomezhrajgaz.ru, http://www.mosoblgaz.ru
ОКПО 03430235, ОГРН 1027739264234, ИНН/КПП 5030058151/503950001

19.04.2018 № ШУ-166
На № 1731 от 10.04.2018

Председателю Комитета по управлению имуществом администрации городского округа Кашира Московской области И.М. Кочерову

Уважаемый Иван Михайлович!

В ответ на Ваше письмо по вопросу предоставления сведений о возможности подключения к газораспределительным сетям объекта капитального строительства, расположенного по адресу: Московская область, городской округ Кашира, д. Кокино, ул. Лесная на земельном участке с кадастровым номером 50:37:0030111:155 направляю Вам запрошенную информацию.

Приложение: сведения о технических условиях на 1 л. в 1 экз.

С уважением,
директор И.В. Кочережкин

В.Ю. Шитанов
8(496) 649-03-04
доб. (078-98)

Приложение 5
Лот № 1

Муниципальное унитарное Предприятие городского округа Кашира «Производственно-технический комплекс» (МУП «ПТК») Карла Маркса, д.23 Московская область, г. Кашира, 142900
тел./факс (496 69) 31-279
Адрес электронной почты: kashira_ptk@mail.ru
Официальный сайт: www.mypptk.narod2.ru
ОКПО 66128115 ОГРН 1105019000536
ИНН/КПП 5019022504/501901001
15.11.17 № 1-01/1221-3
на № _____ от «__» _____ 2017г.

Председателю Комитета по управлению имуществом администрации городского округа Кашира И.М. Кочерову

Уважаемый Иван Михайлович!

На Ваше обращение № 3131, МУП «ПТК» сообщает, техническая возможность для технологического подключения к сетям водоснабжения и водоотведения земельного участка с кадастровым номером 50:37:0030111:155, площадью 1200 кв.м, расположенного по адресу: Московская область, г.о. Кашира, территориальный отдел Базаровский, д. Кокино, ул. Лесная – отсутствует.

Исполнительный директор В.Н. Синофеев

Косматова Г.И.
8 (49669) 31279

Приложение к письму филиала АО «Мособлгаз» «Ступиномежрайгаз»
от 19.04.2018 № ШУ-166

Сведения о технических условиях на газоснабжение объекта капитального строительства, расположенного на земельном участке площадью 1200 кв.м, с кадастровым номером 50:37:0030111:155 по адресу: Московская область, городской округ Кашира, д. Кокино, ул. Лесная.

1. Предельная свободная мощность существующих сетей.
Ориентировочным источником газоснабжения указанного земельного участка может являться газопровод от ГРС «ГРС Кашира». Предельная свободная мощность в точке подключения составляет 5 куб.м/час.

2. Максимальная нагрузка: 5 куб.м/час.

3. Срок действия технических условий: 3 года с даты заключения договора о подключении.

4. Срок подключения объекта капитального строительства к сетям инженерно-технического обеспечения: 2 года с даты заключения договора о подключении.

5. Размер платы за подключение (технологическое присоединение) на дату опубликования извещения о проведении аукциона:
– определяется в соответствии с Распоряжением Комитета по ценам и тарифам Московской области от 22.12.2017 № 344-р и на дату расчета составляет 1 658 371 руб. 60 коп. (Один миллион шестьсот пятьдесят восемь тысяч триста семьдесят один рубль 60 копеек), в том числе НДС 18 процентов 252 971 руб. 94 коп. (Двести пятьдесят две тысячи девятьсот семьдесят один рубль 94 копейки).

6. Срок действия данных сведений:
– в течение 6 месяцев, а в случае внесения изменений в вышеуказанные нормативные акты – до внесения данных изменений.

Данные сведения о технических условиях подключения не являются основанием для заключения договора о подключении и разработки проекта газификации.

ЖИЛРЕСУРС УПРАВЛЯЮЩАЯ КОМПАНИЯ

Российская Федерация
Муниципальное образование «Каширский район» Московской области
ОБЩЕСТВО С ОГРАНИЧЕННОЙ ОТВЕТСТВЕННОСТЬЮ «ЖИЛРЕСУРС» (ООО «ЖИЛРЕСУРС»)
142921, г. Озёрелье, ул. Пионерская, д.16
тел. (49669) 41-172, 48-444
№ 3316-01/1 от «15» 12 2017 г.

Председателю Комитета по управлению имуществом администрации городского округа Кашира. Кочерову И.М.

Уважаемый Иван Михайлович!

На Ваше обращение за № 3131 ООО «Жилресурс» сообщает, что возможности подключения к сетям центрального теплоснабжения земельного участка с кадастровым № 50:37:0030111:155, не имеется.

С уважением,
Директор ООО «Жилресурс» Н. М. Мизгулина

Исп. Степанов П.М.
Тел. 8(49669) 48-444

КОМИТЕТ ПО УПРАВЛЕНИЮ ИМУЩЕСТВОМ АДМИНИСТРАЦИИ ГО КАШИРА
ВХ № 3131 от «14» ДЕК 2017 г.

Филиал ПАО «МОЭСК» - Южные электрические сети

Южные электрические сети – филиал Публичного акционерного общества «Московская объединенная электросетевая компания» (ПАО «МОЭСК»)
ул. Чаплина, д. 66, г. Подольск, Московская обл., 142111
Тел.: (4967) 565-767, факс: (4967) 544-701
www.moesk.ru, e-mail: ues@moesk.ru
ОКПО 01726443, ОГРН 1027739689811
И-Н 5030058152, КПП 503602002

14.12.2017 № ЮЭС/03/4195
На № 3131 от 30.12.2017

Председателю комитета по управлению имуществом городского округа Кашира И.М. Кочерову

142900, Московская обл., г. Кашира, ул. Ленина, д. 2

О технологическом присоединении

Уважаемый Иван Михайлович!

Южные электрические сети – филиал ПАО «МОЭСК», внимательно рассмотрев Ваше письмо №3131 от 30.12.2017 (вх. №ЮЭС/05/413 от 01.12.2017) о предварительных технических условиях в отношении участка с кадастровым № 50:37:0030111:155 по адресу: Московская обл., Каширский р-н, д. Кокино, ул. Лесная, сообщают следующее:

1. Максимальная нагрузка – параметр, задаваемый Заявителем. Для рассматриваемого участка, исходя из размера и вида разрешённого использования, принята равной 15 кВт по 3 категории надёжности.
2. Предельная свободная мощность существующих сетей составляет 15 кВт.
3. Срок присоединения объекта капитального строительства к сетям - 6 месяцев.
4. Срок действия технических условий – 2 года.
5. Ориентировочная плата по Договору технологического присоединения для рассматриваемого объекта составляет 550 руб. (включая НДС).

Стоимость технологического присоединения пересчитывается ежеквартально.

Настоящее письмо носит исключительно информационный характер и не создаёт каких-либо прав или обязанностей без заключения Договора технологического присоединения.

Начальник управления технологических присоединений и развития услуг В.А. Семёнов

В.Е. Петров
65-71-29

Приложение 6

ФОРМА ЗАЯВКИ НА УЧАСТИЕ В АУКЦИОНЕ
на право заключения договора аренды земельного участка

В Аукционную комиссию
_____
(наименование Организатора аукциона)

Заявитель _____
(Ф.И.О. физического лица, индивидуального предпринимателя, наименование юридического лица с указанием организационно-правовой формы, крестьянского (фермерского) хозяйства)
в лице _____
(Ф.И.О. руководителя юридического лица, главы крестьянского (фермерского хозяйства) или уполномоченного лица)
действующего на основании[1] _____
_____
(Устав, Положение, Соглашение и т.д.)

(заполняется физическим лицом, индивидуальным предпринимателем)
Паспортные данные: серия……№ ……, дата выдачи «…….» ……..г.
кем выдан ……
Адрес регистрации по месту жительства ……
Адрес регистрации по месту пребывания ……
Контактный телефон ……
ОГРНИП (для индивидуального предпринимателя, КФХ): № ……

(заполняется юридическим лицом)
Адрес местонахождения……
Почтовый адрес……
Контактный телефон……
ИНН……КПП……ОГРН……

Представитель Заявителя[2]……
(Ф.И.О.)
Действует на основании доверенности от «…..»……20……г., № ……
Паспортные данные представителя: серия ……№ ……, дата выдачи «…….» ……..г.
кем выдан ……
Адрес регистрации по месту жительства ……
Адрес регистрации по месту пребывания ……
Контактный телефон ……

принял решение об участии в аукционе на право заключения договора аренды земельного участка:

Дата аукциона: …… № Лота ……
Наименование Объекта (лота) аукциона ……
Местоположение (адрес) земельного участка: ……

и обязуется обеспечить поступление задатка в размере _____ руб. _____(сумма прописью), в сроки и в порядке установленные в Извещении о проведении аукциона на указанный Объект (лот) аукциона.

1. Заявитель обязуется:

1.1. Соблюдать условия и порядок проведения аукциона, содержащиеся в Извещении о проведении аукциона.

1.2.В случае признания Победителем аукциона заключить договор аренды с Арендодателем в соответствии с порядком, сроками и требованиями, установленными Извещением о проведении аукциона и договором аренды земельного участка.

1.3.Использовать земельный участок в соответствии с видом разрешенного использования, указанным в Извещении о проведении аукциона и договоре аренды земельного участка.

2. Заявителю понятны все требования и положения Извещения о проведении аукциона. Заявителю известно фактическое состояние и технические характеристики Объекта (лота) аукциона и он не имеет претензий к ним.

3. Заявитель извещен о том, что он вправе отозвать Заявку в любое время до установленных даты и времени окончания подачи Заявок на участие в аукционе, в порядке, установленном в Извещении о проведении аукциона.

4. Изменение разрешенного использования Объекта (лота) аукциона, переданного в аренду по результатам аукциона, в течение срока действия договора аренды не допускается, если иное не предусмотрено Извещением о проведении аукциона.

5. Ответственность за достоверность представленных документов и информации несет Заявитель.

6. Заявитель подтверждает, что на дату подписания настоящей Заявки ознакомлен с порядком проведения аукциона, порядком внесения задатка, Извещением о проведении аукциона и проектом договора аренды, и они ему понятны. Заявитель подтверждает, что надлежащим образом ознакомлен с реальным состоянием выставляемого на аукцион Объекта (лота) аукциона и информацией о нем.

7.Заявитель осведомлен и согласен с тем, что Арендодатель / Организатор аукциона не несут ответственности за ущерб, который может быть причинен Заявителю отменой аукциона, внесением изменений в Извещение о проведении аукциона, а также приостановлением процедуры проведения аукциона.

8. Условия аукциона по данному Объекту (лоту) аукциона, порядок и условия заключения договора аренды с Участником аукциона являются условиями публичной оферты, а подача Заявки на участие в аукционе является акцептом такой оферты.

9. В соответствии с Федеральным законом от 27.07.2006 № 152-ФЗ «О персональных данных», подавая Заявку, Заявитель дает согласие на обработку персональных данных, указанных выше и содержащихся в представленных документах, в целях участия в аукционе. (Под обработкой персональных данных понимается совершение, в том числе, следующих действий: сбор, систематизация, накопление, хранение, уточнение (обновление, изменение), использование, обезличивание, блокирование, уничтожение персональных данных). При этом общее описание вышеуказанных способов обработки данных приведено в Федеральном законе от 27.07.2006 № 152-ФЗ, а также на передачу такой информации третьим лицам, в случаях, установленных нормативными документами вышестоящих органов и законодательством. Настоящее согласие действует бессрочно и может быть отозвано в любой момент по соглашению сторон. Заявитель подтверждает, что ознакомлен с положениями Федерального закона от 27.07.2006 №152-ФЗ «О персональных данных», права и обязанности в области защиты персональных данных ему известны

[1] *Заполняется при подаче Заявки юридическим лицом.*
[2] *Заполняется при подаче Заявки лицом, действующим по доверенности.*

Платежные реквизиты Заявителя:
_____
(наименование для юридического лица, крестьянского (фермерского) хозяйства, Ф.И.О. для физического лица, индивидуального предпринимателя)

ИНН[3] Заявителя												
КПП[4] Заявителя												

_____
_____
(Наименование Банка, в котором у Заявителя открыт счет; название города, где находится банк, отделение банка)

р/с или (л/с)																			
к/с																			
БИК																			
ИНН																			
КПП																			

Заявитель (уполномоченный представитель): _____
_____
(подпись Заявителя или его уполномоченного представителя)

М.П. (при наличии)
_____

[3] *ИНН для физических лиц 12 знаков (при наличии), ИНН для юридических лиц 10 знаков. Заявители – физические лица указывают ИНН в соответствии со свидетельством о постановке на учет физического лица в налоговом органе.*
[4] *КПП в отношении юридических лиц и индивидуальных предпринимателей.*

Приложение 7

ПРОЕКТ СОГЛАШЕНИЯ О ЗАДАТКЕ №____

_____ «____»_____г.

Комитет по конкурентной политике Московской области в лице _____, действующего на основании _____, именуемый в дальнейшем «Организатор аукциона», с одной стороны, Государственное казенное учреждение Московской области «Региональный центр торгов», в лице _____, действующего на основании _____, именуемое далее «Лицо, осуществляющее организационно-технические функции», с другой стороны, и _____, именуемое в дальнейшем «Заявитель», в лице _____, действующего на основании _____, с третьей стороны, заключили настоящее Соглашение о нижеследующем:

1. Предмет Соглашения

Заявитель в доказательство намерения заключить договор аренды земельного участка, находящегося в собственности _____/образованный из земель или земельного участка, государственная собственность на которые не разграничена, расположенного по адресу: Московская область, _____ (далее - Аукцион), а также в качестве обеспечения надлежащего исполнения своих обязательств, в счет причитающихся с него по договору аренды земельного участка платежей, перечисляет денежные средства в размере _____ руб. __ коп., предусмотренном разделом 2 настоящего Соглашения.

2. Порядок перечисления денежных средств

2.1. Заявитель перечисляет денежные средства (п.1) по следующим банковским реквизитам:

Получатель платежа: МЭФ Московской области

(л/с 05868217110 - Государственное казенное учреждение Московской области «Региональный центр торгов»), ОГРН 1145024006577, ИНН 5024147611, КПП 502401001,

р/с 40302810845254000001, БИК 044525000,

Банк получателя: ГУ Банка России по ЦФО

В связи с отсутствием КБК при заполнении полей (104, 105) платежного поручения (квитанции об оплате) для перечисления задатка рекомендуется указывать в соответствующих полях КБК - «0», ОКТМО - «0».

Назначение платежа: «Задаток для участия в аукционе «__»_____ 20__ (дата аукциона), № лота __по Соглашению о задатке от «____»_____ 20__ №___» (при наличии реквизитов Соглашения о задатке), НДС не облагается».

2.2. Платежи (п.1) осуществляются исключительно заявителем только в форме безналичного расчета в российских рублях.

2.3. Плательщиком денежных средств в качестве задатка может быть исключительно Заявитель.

Не допускается перечисление денежных средств в качестве задатка иными лицами. Перечисленные денежные средства иными лицами будут считаться ошибочно перечисленными денежными средствами и возвращены плательщику.

2.4. В случае установления Аукционной комиссией не поступления в указанный в Извещении о проведении аукциона срок и порядке суммы задатка, обязательства заявителя по внесению задатка считаются неисполненными.

2.5. Порядок возврата задатка в случаях, установленных действующим законодательством, определен в разделе 7 Извещения о проведении аукциона №___.

3. Ответственность Сторон

3.1. Ответственность сторон за неисполнение либо ненадлежащее исполнение настоящего Соглашения наступает в соответствии с действующим законодательством.

3.2. Все споры и разногласия, которые могут возникнуть в результате исполнения Сторонами условий настоящего Соглашения, будут по возможности решаться путем переговоров. В случае невозможности разрешения споров путем переговоров Стороны рассматривают их в установленном законом порядке.

_____

[2] *За исключением случая привлечения Специализированной организации в качестве Организатора аукциона.*

4. Срок действия Соглашения

4.1. Соглашение вступает в силу с момента подписания его Сторонами.

4.2. Соглашение прекращает свое действие с момента надлежащего исполнения Сторонами взятых на себя обязательств.

5. Заключительные положения

5.1. Все изменения и дополнения к настоящему Соглашению, включая уточнение реквизитов Заявителя, оформляются письменно дополнительным соглашением.

5.2. Настоящее Соглашение составлено в 3 (трех) подлинных экземплярах.

6. Юридические адреса и реквизиты Сторон

Лицо, осуществляющее организационно-технические функции[3]	Организатор аукциона	Заявитель

7. Подписи сторон

Должность	Должность	от Заявителя
_____/_____/	_____/_____/	_____/_____/
Подпись	Подпись	Подпись

Приложение № 8
Форма

НА БЛАНКЕ ОРГАНИЗАЦИИ
(при наличии)

В _____
(Организатор аукциона)

от _____
(Ф.И.О. физического лица или
Ф.И.О. генерального директора
или представителя организации)

_____
(наименование организации)

Запрос на осмотр Объекта (лота) аукциона

Прошу оформить документ для осмотра Объекта (лота) аукциона от «__»_____20 ___г. №_____

Лот №_____, расположенный по адресу: _____,

Уполномоченное лицо на осмотр:
_____
Ф.И.О.

Контактные телефоны:_____

Для юридических лиц: _____ _____
Руководитель Подпись Ф.И.О.
М.П. (при наличии)

Для индивидуальных предпринимателей: _____ _____
Индивидуальный предприниматель Подпись Ф.И.О.
М.П. (при наличии)

Для физических лиц: _____ _____
Подпись Ф.И.О.

Приложение 9

Проект договора аренды земельного участка

ДОГОВОР
аренды земельного участка
№ _____

г.Кашира Московской области «__» _____ 20__ года

АРЕНДОДАТЕЛЬ – Муниципальное образование городской округ Кашира Московской области, в интересах и от имени которого действует Комитет по управлению имуществом администрации городского округа Кашира, ИНН 5019005019, внесенный 06.12.2002 Инспекцией МНС России по г.Кашире Московской области в Единый государственный реестр юридических лиц за основным государственным регистрационным номером (ОГРН) 1025002512050, адрес (место нахождения): 142900, Московская область, г.Кашира, ул.Ленина, д.2, в лице председателя Комитета по управлению имуществом Кочерова Ивана Михайловича, действующего на основании Положения о Комитете по управлению имуществом администрации городского округа Кашира, принятого решением Совета депутатов Каширского муниципального района от 29.12.2015 № 216-н, и

АРЕНДАТОР –_____, (ОГРН _____, ИНН/КПП _____/_____, юридический адрес:_____, в лице _____, действующ__ на основании _____, с другой стороны, именуемое в дальнейшем Арендатор,

при совместном упоминании, именуемые в дальнейшем Стороны, на основании _____, заключили настоящий договор о нижеследующем.

1. Предмет и цель договора

1.1. Арендодатель обязуется предоставить Арендатору за плату во временное владение и пользование земельный участок площадью ____ кв.м., с кадастровым номером _____, категория земель_____ с видом разрешенного использования_____, расположенный по адресу: _____ (далее по тексту – Земельный участок), а Арендатор обязуется принять Земельный участок по акту приема-передачи (Приложение 3 является неотъемлемой частью настоящего договора).

1.2. Настоящий договор заключен на основании протокола о результатах торгов _____ (далее по тексту – Протокол), являющегося Приложением 1 к настоящему договору.

1.3. Сведений о правах третьих лиц на него у Арендодателя не имеется.

2. Срок договора

2.1. Настоящий договор заключается на срок 9 лет с «__» _____ 20__года по «__» _____ 20__ года

2.2. Земельный участок считается переданным Арендодателем Арендатору и принятым Арендатором с момента подписания акта-приема передачи земельного участка.

2.3. Договор вступает в силу с даты его государственной регистрации в установленном законодательством Российской Федерации, законодательством Московской области порядке.

3. Арендная плата

3.1. Арендная плата начисляется с даты начала течения срока договора, указанного в п. 2.1 настоящего договора.

3.2. Размер годовой арендной платы на текущий календарный год устанавливается в соответствии с Протоколом.

3.3. Размер арендной платы за земельный участок определяется в Приложении 2 к настоящему договору, которое является его неотъемлемой частью.

Сумма ежемесячной арендной платы устанавливается в размере в соответствии с Приложением 2.

3.4. Арендная плата вносится Арендатором ежемесячно в полном объеме в размере, установленном в Приложении 2, не позднее 10 числа текущего месяца включительно (для всех), путем внесения денежных средств, безналичным порядком с обязательным указанием в платежном документе назначения платежа, номера и даты настоящего договора по следующим реквизитам:

Банк получателя: ГУ Банка России по ЦФО, БИК 044525000, счет получателя 40101810845250010102, ОКТМО 46735000, КБК 90211105012040000120.

Получатель: Управление федерального казначейства по Московской области (Комитет по управлению имуществом администрации городского округа Кашира ИНН 5019005019, КПП 501901001).

3.5. Арендная плата за неполный период (месяц) исчисляется пропорционально количеству календарных дней аренды в месяце к количеству дней данного месяца.

3.6. Сумма поступлений зачисляется сначала в счет оплаты основного долга, и только при погашении основного долга зачисляется в счет оплаты пени, вне зависимости от назначения платежа, указанного в платежном поручении.

3.7. Обязательства по оплате по настоящему договору считаются исполненными после внесения Арендатором арендной платы в полном объеме за период, установленный пунктом 3.4 настоящего договора. При внесении Арендатором арендной платы не в полном объеме, установленном пунктом 3.4 настоящего договора, обязательства по настоящему договору считаются неисполненными.

Датой исполнения обязательств по внесению арендной платы является дата поступления арендной платы в бюджет муниципального образования.

3.8. Арендная плата изменяется в одностороннем порядке по требованию Арендодателя путем направления уведомления об изменении арендной паты по настоящему договору на максимальный размер уровня инфляции, установленный в федеральном законе о федеральном бюджете на очередной финансовый год и плановый период, который применяется ежегодно по состоянию на начало очередного финансового года, начиная с года, следующего за годом, в котором заключен договор аренды.

4. Права и обязанности Сторон

4.1. Арендодатель имеет право:

4.1.1. Досрочно расторгнуть настоящий договор в порядке и в случаях, предусмотренных действующим законодательством и настоящим договором, в том числе при:

- использовании Земельного участка способами, приводящими к его порче;
- использовании Земельного участка не в соответствии с видом его разрешенного использования;
- использовании Земельного участка не в соответствии с его целевым назначением;
- неиспользовании/не освоении Земельного участка в течении 1 года;
- не внесении арендной платы либо внесение не в полном объеме более чем 2 (два) периодов подряд;
- в случае не подписания арендатором дополнительных соглашений к настоящему договору, о внесении изменений, указанных в п. 4.1.3;
- в случае переуступки Арендатором прав и обязанностей по настоящему договору при наличии непогашенной задолженности Арендатора перед Арендодателем;
- нахождения Арендатора в любой стадии процедуры банкротства (наблюдения, финансового оздоровления, внешнего управления, конкурсного производства);
- в случае осуществления Арендатором самовольной постройки на Земельном участке.

4.1.2. На беспрепятственный доступ на территорию Земельного участка с целью его осмотра на предмет соблюдения условий настоящего договора.

4.1.3. Вносить в настоящий договор необходимые изменения и дополнения в случае внесения таковых в действующее законодательство Российской Федерации, законодательство Московской области.

4.1.4. На возмещение убытков, причиненных ухудшением качества Земельного участка и экологической обстановки в результате хозяйственной деятельности Арендатора, а также по иным основаниям, предусмотренным законодательством Российской Федерации, законодательством Московской области.

4.1.5. Изъять Земельный участок в порядке, установленном действующим законодательством Российской Федерации, законодательством Московской области.

4.1.6. Обратиться в суд за взысканием задолженности по арендной плате после однократного неисполнения Арендатором обязанности по внесению арендной платы в полном объеме за период, установленный пунктом 3.4 настоящего договора.

4.2. Арендодатель обязан:

4.2.1. Передать Арендатору Земельный участок по акту приема-передачи с момента подписания настоящего договора.

4.2.2. Не чинить препятствия Арендатору в правомерном использовании (владении и пользовании) Земельного участка.

4.2.3. Не вмешиваться в хозяйственную деятельность Арендатора, если она не противоречит условиям настоящего договора и действующего законодательства Российской Федерации, законодательства Московской области, регулирующего правоотношения по настоящему договору.

4.2.4. В письменной форме в пятидневный срок уведомлять Арендатора об изменении реквизитов, указанных в пункте 3.4 настоящего договора, а также об изменении ИНН, КПП, почтового адреса, контактного телефона.

4.3. Арендатор имеет право:

4.3.1. Использовать участок на условиях, установленных настоящим договором исходя из вида деятельности, разрешенного использования и целевого назначения Земельного участка.

4.3.2. Возводить с соблюдением правил землепользования и застройки здания, строения, сооружения в соответствии с целью, указанной в п.1.3 настоящего договора, его разрешенным использованием с соблюдением требований градостроительных регламентов и иных правил и норм.

4.4. Арендатор обязан:

4.4.1 Использовать участок в соответствии с целью и условиями его предоставления.

4.4.2. При досрочном расторжении настоящего договора или по истечении его срока все произведенные без разрешения Арендодателя на Земельном участке улучшения передать Арендодателю безвозмездно.

4.4.3. Не допускать действий, приводящих к ухудшению качественных характеристик арендуемого участка и прилегающих к нему территорий, экологической обстановки местности, а также к загрязнению территории.

4.4.4. Обеспечивать Арендодателю, органам муниципального и государственного контроля свободный доступ на участок, специально выделенные части участка, в расположенные на участке здания и сооружения.

4.4.5. Выполнять условия эксплуатации городских подземных и наземных коммуникаций, сооружений, дорог, проездов и т.п. и не препятствовать их ремонту и обслуживанию (в случае если такие расположены на земельном участке).

4.4.6. В десятидневный срок со дня изменения своего наименования (для юридических лиц), местонахождения (почтового адреса) и контактного телефона письменно сообщить о таких изменениях Арендодателю.

4.4.7. Не нарушать права других землепользователей, а также порядок пользования водными, лесными и другими природными объектами.

4.4.8. Осуществлять мероприятия по охране земель, установленные действующим законодательством Российской Федерации, законодательством Московской области.

4.4.9. Беспрепятственно допускать представителей _____, являющегося собственником линейного объекта - _____, а также представителей организации, осуществляющей эксплуатацию линейного объекта, в целях обеспечения его безопасности. (В случае, если земельный участок полностью или частично расположен в охранной зоне, установленной в отношении линейного объекта)

4.4.10. Ежемесячно и в полном объеме уплачивать причитающуюся Арендодателю арендную плату и по требованию Арендодателя представлять копии платежных документов, подтверждающих факт оплаты арендной платы.

4.4.11. В случае получения уведомления от Арендодателя, согласно п. 3.8 и п. 4.2.4 настоящего договора перечислять арендную плату по реквизитам, указанным в уведомлении.

4.4.12. Передать участок Арендодателю по Акту приема-передачи в течение пяти дней после окончания срока действия настоящего договора.

5. Ответственность сторон

5.1. За нарушение условий настоящего договора стороны несут ответственность в соответствии с действующим законодательством и настоящим договором.

5.2. По требованию Арендодателя настоящий договор аренды может быть досрочно расторгнут судом в случаях, указанных в п. 4.1.1 настоящего договора.

Арендодатель вправе требовать досрочного расторжения настоящего договора только после направления Арендатору письменной претензии о необходимости исполнения им обязательства в течении 30 дней с момента ее направления.

5.3. За нарушение сроков внесения арендной платы Арендатор уплачивает Арендодателю пени в размере 0,05% от неуплаченной суммы за каждый день просрочки.

6. Рассмотрение споров

6.1. Все споры и разногласия, которые могут возникнуть между Сторонами, разрешаются путем переговоров.

6.2. При невозможности урегулирования спорных вопросов в процессе переговоров споры подлежат рассмотрению в Арбитражном суде Московской области (для юридических лиц и предпринимателей), в Каширском городском суде Московской области (для физических лиц – ИЖС, ЛПХ, садоводство).

7. Изменение условий договора

7.1. Изменения и дополнения к условиям настоящего договора действительны при условии, что они оформлены в письменном виде и подписаны уполномоченными представителями сторон по настоящему договору в форме дополнительного соглашения, которое является неотъемлемой частью настоящего договора и подлежит регистрации в установленном порядке.

7.2. Изменение вида разрешенного использования Земельного участка не допускается.

8. Дополнительные и особые условия договора

8.1. О форс-мажорных обстоятельствах каждая из сторон обязана немедленно известить другую. Сообщение должно быть подтверждено документом, выданным уполномоченным на то государственным органом. При продолжительности форс-мажорных обстоятельств свыше 6 (шести) месяцев или при не устранении последствий этих обстоятельств в течение 6 месяцев стороны должны встретиться для выработки взаимоприемлемого решения, связанного с продолжением настоящего договора.

8.2. Расходы по государственной регистрации настоящего договора, а также изменений и дополнений к нему возлагаются на Арендатора.

8.3. Настоящий договор аренды составлен в трех экземплярах, имеющих равную юридическую силу, по одному для каждой из Сторон и для органа, осуществляющего государственную регистрацию.

9. Приложения

К настоящему договору прилагается и является его неотъемлемой частью:

- Протокол проведения торгов (Приложение 1)
- Расчет арендной платы (Приложение 2)
- Акт приема-передачи земельного участка (Приложение 3).

10. Адреса, реквизиты и подписи Сторон

Арендодатель:	Арендатор:
Комитет по управлению имуществом администрации городского округа Кашира Адрес местонахождения: 142900, Московская область, г. Кашира, ул. Ленина, д. 2 Банковские реквизиты: УФК по МО (Комитет по управлению имуществом администрации городского округа Кашира ИНН/КПП 5019005019/501901001) ГУ Банка России по ЦФО БИК 044525000 р/с 40101810845250010102 ОКТМО 46735000 КБК 90211105012040000120 Председатель Комитета по управлению имуществом администрации городского округа Кашира _____И.М. Кочеров	Адрес_____; ИНН_____; КПП_____; Банковские реквизиты:_____; р/с_____; в (наименование банка) к/с_____; БИК _____/ _____ М.П.

Приложение 2 к договору аренды
№ ___ от __.__.____

Расчет арендной платы за земельный участок

1. Годовая арендная плата за земельный участок определяется в соответствии с Протоколом.

№ п/п	S, кв.м	ВРИ	Годовая арендная плата, руб.

2. Годовая арендная плата за земельный участок составляет _____ рублей, а сумма ежемесячного платежа:

	Арендная плата (руб.)
Месяц	
Месяц*	

* указывается сумма платежа за неполный период с обязательным указанием неполного периода.

Подписи сторон

Арендодатель: Арендатор:

_____ М.П. _____ М.П.

Приложение 3 к договору аренды
№ _____ от __.__.____

АКТ
приема-передачи земельного участка

АРЕНДОДАТЕЛЬ – Муниципальное образование городской округ Кашира Московской области, в интересах и от имени которого действует Комитет по управлению имуществом администрации городского округа Кашира, ИНН 5019005019, внесенный 06.12.2002 Инспекцией МНС России по г.Кашире Московской области в Единый государственный реестр юридических лиц за основным государственным регистрационным номером (ОГРН) 1025002512050, адрес (место нахождения): 142900, Московская область, г.Кашира, ул.Ленина, д.2, в лице председателя Комитета по управлению имуществом Кочерова Ивана Михайловича, действующего на основании Положения о Комитете по управлению имуществом администрации городского округа Кашира, принятого решением Совета депутатов Каширского муниципального района от 29.12.2015 № 216-н, и

АРЕНДАТОР – _____, (ОГРН _____, ИНН/КПП _____/_____, юридический адрес:_____, в лице _____, действующ___ на основании _____, с другой стороны,

при совместном упоминании именуемые в дальнейшем Стороны, на основании _____, составили настоящий акт приема-передачи к настоящему договору аренды земельного участка №__ от __.__.____ о нижеследующем:

1. Арендодатель передал, а Арендатор принял во временное владение и пользование за плату Земельный участок площадью ____ кв.м., с кадастровым номером _____, категория земли_____ с видом разрешенного использования_____, расположенный по адресу: _____ (далее по тексту – Земельный участок).

2. Переданный Земельный участок на момент его приема-передачи находится в состоянии, удовлетворяющем Арендатора.

4. Арендатор претензий к Арендодателю не имеет.

Подписи сторон

Арендодатель: Арендатор:

_____ М.П. _____ М.П.

Приложение № 10

Форма

НА БЛАНКЕ ОРГАНИЗАЦИИ
(для юридических лиц)

ОБРАЗЕЦ
ДОВЕРЕННОСТЬ

г. _____ «___» _____20__г.

_____
(наименование юридического лица, Ф.И.О. ИП, физического лица)

в лице _____,
(Ф.И.О. руководителя, ИП)

действующего на основании _____
(устава, контракта и т.д. – для юридического лица)

уполномочивает _____
(Ф.И.О., паспортные данные)

быть представителем _____
(наименование юридического лица, Ф.И.О ИП., физического лица)

для участия в аукционе на право заключения договора аренды на Лот №___, находящийся по адресу:_____, площадью_____ кв.м.
(местоположение Объекта (лота) аукциона)

со следующими полномочиями: осматривать Объект (лот) аукциона, подавать и подписывать заявку установленного образца с пакетом документов, участвовать в аукционе, определять цену, подписывать протоколы, по итогам аукциона заключать договор аренды земельного участка, подписывать акт приема-передачи, а также представлять соответствующий пакет документов для государственной регистрации договора аренды.

Срок действия доверенности: _____ без права передоверия.
(не более 1 года)

Подпись _____ _____
Ф. И. О. (полностью) подпись

Удостоверяем,

Подпись* _____

(Ф.И.О. руководителя юридического лица (с указанием должности), ИП, физического лица)

МП (при наличии)

_____

** В случае оформления доверенности от имени физического лица доверенность должна быть оформлена нотариально.*

Приложение 11

СХЕМА ПРОЕЗДА
Московская область, Красногорский район, п/о Путилково, 69-й км МКАД,
ООК ЗАО «Гринвуд», стр. 17, 5 этаж, ГКУ «РЦТ».

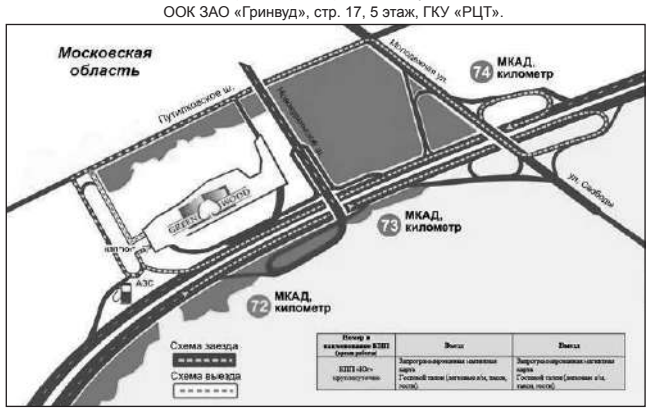

Номер и наименование КПП (время работы)	Въезд	Выезд
КПП «Ю» (круглосуточно)	Электромеханика (автотранспорт, пешеходы) Гостевой талон (автомобиль, пешеходы)	Электромеханика (автотранспорт, пешеходы) Гостевой талон (автомобиль, пешеходы)

ПРОШИТО И
ПРОНУМЕРОВАНО
_____ листов
Исп. _____

ЛИСТ СОГЛАСОВАНИЯ
ИЗВЕЩЕНИЯ О ПРОВЕДЕНИИ АУКЦИОНА № АЗ-КАШ/18-580

Управление реализации
земельных прав _____ _____

Отдел финансово-экономической
деятельности
и государственных закупок _____ _____

Правовое управление _____ _____

Директор _____ _____

СОГЛАСОВАНИЕ
ИЗВЕЩЕНИЯ О ПРОВЕДЕНИИ АУКЦИОНА

_____ _____/

_____ _____/

_____ _____/

_____ _____/

Исполнитель _____ _____

КОМИТЕТ ПО КОНКУРЕНТНОЙ ПОЛИТИКЕ
МОСКОВСКОЙ ОБЛАСТИ

«СОГЛАСОВАНО»

Администрация
городского округа Кашира
Московской области
_____/_____/

«___» _____ 20_ г.

«УТВЕРЖДЕНО»

Комитет по конкурентной политике
Московской области
_____/С.Н. Журавлева

«___» _____ 20_ г.

ИЗВЕЩЕНИЕ О ПРОВЕДЕНИИ АУКЦИОНА № АЗ-КАШ/18-583
на право заключения договора аренды земельного участка, государственная собственность на который не разграничена, расположенного на территории
городского округа Кашира Московской области,
вид разрешенного использования: для индивидуального жилищного строительства
(1 лот)

№ процедуры www.torgi.gov.ru	230418/6987935/05
№ процедуры www.torgi.mosreg.ru	00300060102381
Дата начала приема заявок:	24.04.2018
Дата окончания приема заявок:	01.06.2018
Дата аукциона:	06.06.2018

г. Красногорск
2018 год

1. Правовое регулирование

Аукцион, открытый по составу Участников и форме подачи предложений, проводится в соответствии с требованиями:

- Гражданского кодекса Российской Федерации;
- Земельного кодекса Российской Федерации;
- Федерального закона от 26.07.2006 № 135-ФЗ «О защите конкуренции»;
- Закона Московской области от 07.06.1996 №23/96-ОЗ «О регулировании земельных отношений в Московской области»;
- решения Межведомственной комиссии по вопросам земельно-имущественных отношений в Московской области (протокол от 10.11.2017 № 148-3, п. 341 в редакции от 24.11.2017 № 156-3, п. 178);
- постановления Администрации городского округа Кашира Московской области от 28.03.2018 № 858-па

«О проведении аукциона на право заключения договора аренды земельного участка, расположенного на территории городского округа Кашира» (Приложение 1);

- иных нормативно правовых актов Российской Федерации и Московской области.

2. Сведения об аукционе

2.1. Арендодатель – орган местного самоуправления муниципального образования Московской области, принимающий решение о проведении аукциона, об отказе от проведения аукциона, об условиях аукциона (в том числе о начальной цене предмета аукциона, условиях и сроках договора аренды), отвечающий за соответствие земельного участка (лота) характеристикам, указанным в Извещении о проведении аукциона, за своевременное опубликование Извещения о проведении аукциона в порядке, установленном для официального опубликования (обнародования) муниципальных правовых актов по месту нахождения земельного участка, за заключение договора аренды земельного участка, в том числе
за соблюдение сроков его заключения.

Наименование: Администрация городского округа Кашира Московской области
Адрес: 142900, Московская область, г. Кашира, ул. Ленина, д.2
Сайт: www.kashira.org
Адрес электронной почты: kui@kashira.org
Телефон факс: + 7 (49669) 2-87-77, (49669) 5-32-22

Комитет по управлению имуществом Администрации городского округа Кашира Московской области
Адрес: 142903, Московская обл., г. Кашира, ул. Ленина д.2
Адрес электронной почты: kui@kashira.org
Телефон факс: +7 (496) 69-28-344

Реквизиты для перечисления задатка Победителя аукциона или иного лица, с которым заключается договор аренды земельного участка в соответствии с Земельным Кодексом Российской Федерации:
Получатель платежа:
Управление федерального казначейства по Московской области (Комитет по управлению имуществом администрации городского округа Кашира)
Банк: ГУ Банка России по ЦФО
БИК: 044525000, ИНН: 5019005019, КПП: 501901001
л/с 04483D11050, р/с 40101810845250010102
КБК: 902 111 05012 04 0000 120, ОКТМО 46735000.

2.2. Организатор аукциона – орган, осуществляющий функции по организации и проведению аукциона, утверждающий Извещение о проведении аукциона, состав Аукционной комиссии, в том числе обеспечивающий прием и возврат задатков в установленном порядке.
Наименование: Комитет по конкурентной политике Московской области.
Адрес: 143407, Московская область, г. Красногорск, бульвар Строителей, д. 1.
Сайт: www.zakaz-mo.mosreg.ru
Адрес электронной почты: zakaz-mo@mosreg.ru
Тел.: /факс:+7 (498) 602-05-69.

2.3. Лицо, осуществляющее организационно - технические функции по организации и проведению аукциона – отвечает за соответствие организации и проведения аукциона требованиям действующего законодательства, соблюдение сроков размещения Извещения о проведении аукциона и документов, составляемых в ходе проведения аукциона на сайтах www.torgi.gov.ru, www.torgi.mosreg.ru.
Наименование: Государственное казенное учреждение Московской области «Региональный центр торгов» (сокращенное наименование - ГКУ «РЦТ»).

Адрес: 143441, Московская область, Красногорский район, п/о Путилково, 69-й км МКАД, бизнес-центр «Гринвуд», стр. 17, 5 этаж (Приложение 11).
Сайт: www.rctmo.ru
Адрес электронной почты: torgi@rctmo.ru

2.4. Объект (лот) аукциона: земельный участок, государственная собственность на который не разграничена, расположенный на территории городского округа Кашира Московской области.

2.5. Предмет аукциона: право заключения договора аренды Объекта (лота) аукциона.

2.6. Сведения об Объекте (лоте) аукциона:

Лот № 1.
Местоположение (адрес): Московская область, Каширский район, д. Большое Кропотово.
Площадь, кв. м: 1 500.
Кадастровый номер: 50:37:0050406:738 (выписка из Единого государственного реестра недвижимости об основных характеристиках и зарегистрированных правах на объект недвижимости от 29.03.2018
№ 99/2018/90546319 – Приложение 2).
Сведения о правах на земельный участок: государственная собственность не разграничена (выписка
из Единого государственного реестра недвижимости об основных характеристиках и зарегистрированных правах на объект недвижимости от 29.03.2018 № 99/2018/90546319 – Приложение 2).
Сведения о земельном участке: указаны в выписке из Единого государственного реестра недвижимости
об основных характеристиках и зарегистрированных правах на объект недвижимости от 29.03.2018
№ 99/2018/90546319 (Приложение 2), постановлении Администрации городского округа Кашира Московской области от 28.03.2018 № 858-па «О проведении аукциона на право заключения договора аренды земельного участка, расположенного на территории городского округа Кашира» (Приложение 1), Заключении территориального управления городского округа Кашира и Ступинского муниципального района Главного управления архитектуры и градостроительства Московской области от 13.04.2018 № 30Исх-9830/Т-30 (Приложение 4), письме Главного управления культурного наследия Московской области от 15.02.2018 № 32Исх-737 (Приложение 4), в том числе:
Земельный участок частично расположен в защитной зоне объекта культурного наследия регионального значения Усадьба «Кропотово», вт. пол. XIX в. Использование части земельного участка в соответствии
с требованиями Федерального закона от 25.06.2002 №73-ФЗ «Об объектах культурного наследия (памятниках истории и культуры) народов Российской Федерации», в том числе Арендатору:

- до начала осуществления хозяйственной деятельности обеспечить проведение и финансирование историко-культурной экспертизы земельного участка, подлежащего воздействию земляных, строительных, мелиоративных, хозяйственных и иных работ, путем археологической разведки, в порядке, установленном ст. 45.1 Федерального закона от 25.06.2002 № 73-ФЗ «Об объектах культурного наследия (памятниках истории и культуры) народов Российской Федерации»;
- представить в Главное управление культурного наследия Московской области документацию, подготовленную на основе археологических полевых работ, содержащую результаты исследований, в соответствии с которыми определяется наличие или отсутствие объектов, обладающих признаками объекта культурного наследия на земельном участке, подлежащем воздействию земляных, строительных, хозяйственных и иных работ, а также заключение государственной историко-культурной экспертизы указанной документации (либо земельного участка);
- на части земельного участка запрещается строительство объектов капитального строительства.

Категория земель: земли населенных пунктов.
Вид разрешенного использования: для индивидуального жилищного строительства (в соответствии с п. 17 ст. 39.8 Земельного кодекса Российской Федерации изменение вида разрешенного использования земельного участка не допускается).
Фотоматериалы: Приложение 3.

Сведения о допустимых параметрах разрешенного строительства: указаны в Заключении территориального управления городского округа Кашира и Ступинского муниципального района Главного управления архитектуры и градостроительства Московской области от 13.04.2018 № 30Исх-9830/Т-30 (Приложение 4).

Сведения о технических условиях подключения (технологического присоединения) объекта капитального строительства к сетям инженерно-технического обеспечения:

- водоснабжения и водоотведения указаны в письме МУП «ПТК» от 27.12.2017 № 1-02/125-1 (Приложение 5);

- теплоснабжения указаны в письме МУП «Инфраструктура» от 01.12.2017 № 120-02/1 (Приложение 5);

- газоснабжения указаны в письме филиала «Ступиномежрайгаз» ГУП МО «МОСОБЛГАЗ» от 19.04.2018 № исх-867 (Приложение 5);

- электроснабжения указаны в письме филиала ПАО «МОЭСК» - Южные электрические сети от 19.12.2017 № ЮЭС/23/386 (Приложение 5).

Начальная цена предмета аукциона: 46 052,00 руб. (Сорок шесть тысяч пятьдесят два руб. 00 коп.), НДС не облагается.
«Шаг аукциона»: 1 381,00 руб. (Одна тысяча триста восемьдесят один руб. 00 коп).
Размер задатка для участия в аукционе по Объекту (лоту) аукциона: 9 210,00 руб. (Девять тысяч двести десять руб. 00 коп.), НДС не облагается.

Срок аренды: 9 лет.

2.7. Адрес места приема/подачи Заявок:
Московская область, Красногорский район, п/о Путилково, 69-й км МКАД, бизнес-центр «Гринвуд», стр. 17, 5 этаж, Государственное казенное учреждение Московской области «Региональный центр торгов»,
тел. +7 (499) 795-77-53, доб. «2» (Приложение 11).

2.8. Дата и время начала приема/подачи Заявок: 24.04.2018 в 09 час. 00 мин[1].
понедельник - четверг с 09 час. 00 мин. до 18 час. 00 мин.
пятница и предпраздничные дни с 09 час. 00 мин. до 16 час. 45 мин.;
перерыв с 13 часов 00 минут до 14 час. 00 мин.
01.06.2018 с 09 час. 00 мин. до 16 час. 00 мин.

2.9. Дата и время окончания приема/подачи Заявок: 01.06.2018 в 16 час. 00 мин.

2.10. Место, дата и время окончания рассмотрения Заявок: Московская область, Красногорский район, 69 километр МКАД, Международный торгово-выставочный комплекс «Гринвуд», стр. 17, 5 этаж, Государственное казенное учреждение Московской области «Региональный центр торгов», аукционный зал, 06.06.2018 в 12 час. 30 мин.

2.11. Дата и время начала регистрации Участников аукциона: 06.06.2018 с 12 час. 30 мин.

[1] Здесь и далее указано московское время.

2.12. Место проведения аукциона: Московская область, Красногорский район, 69 километр МКАД, Международный торгово-выставочный комплекс «Гринвуд», стр. 17, 5 этаж, Государственное казенное учреждение Московской области «Региональный центр торгов», аукционный зал.

2.13. Дата и время проведения аукциона: 06.06.2018 в 13 час. 05 мин.

3. Информационное обеспечение аукциона

3.1. Извещение о проведении аукциона размещается на официальном сайте торгов Российской Федерации в информационно-телекоммуникационной сети «Интернет» для размещения информации о проведении торгов www.torgi.gov.ru (далее – Официальный сайт торгов).
3.2. Извещение о проведении аукциона публикуется Арендодателем в порядке, установленном для официального опубликования (обнародования) муниципальных правовых актов уставом муниципального образования, по месту нахождения Объекта (лота) :

- на официальном сайте Администрации городского округа Кашира Московской области www.kashira.org;
- в периодическом печатном издании – в газете «Вести Каширского района».

3.3. Дополнительно информация об аукционе размещается:

- на Едином портале торгов Московской области www.torgi.mosreg.ru (далее – ЕПТ МО).

Все приложения к настоящему Извещению являются его неотъемлемой частью.
3.4. Осмотр Объекта (лота) аукциона производится без взимания платы и обеспечивается Организатором аукциона во взаимодействии с Арендодателем в период заявочной кампании.
Для осмотра Объекта (лота) аукциона с учетом установленных сроков лицо, желающее осмотреть Объект (лот) аукциона, направляет обращение (Приложение 8) на адрес электронной почты torgi@rctmo.ru с указанием следующих данных:

- тема письма: Запрос на осмотр Объекта (лота) аукциона;
- Ф.И.О. лица, уполномоченного на осмотр Объекта (лота) аукциона физического лица, руководителя юридического лица или их представителей);
- наименование юридического лица;
- адрес электронной почты, контактный телефон;
- дата аукциона;
- № Объекта (лота);
- местоположение (адрес) Объекта (лота) аукциона.

В течение 2 (двух) рабочих дней со дня поступления обращения Организатор аукциона оформляет «смотровое письмо» и направляет его по электронному адресу, указанному в обращении. В «смотровом письме» указывается дата осмотра и контактные сведения лица (представителя Арендодателя), уполномоченного на проведение осмотра.

4. Требования к Заявителям/Участникам аукциона
4.1. Заявителем/Участником аукциона может быть любое юридическое лицо независимо
от организационно-правовой формы, формы собственности, места нахождения и места происхождения капитала или любое физическое лицо, в том числе индивидуальный предприниматель, претендующее на заключение договора и подавшее Заявку на участие в аукционе.
Аукцион является открытым по составу Участников.

5. Порядок, форма и срок приема /подачи /отзыва Заявок

ВНИМАНИЕ!
Условия аукциона, порядок и условия заключения договора аренды земельного участка с участником аукциона являются условиями публичной оферты, а подача заявки на участие в аукционе и внесение задатка в установленные в Извещении о проведении аукциона сроки и порядке являются акцептом оферты в соответствии со статьей 438 Гражданского кодекса Российской Федерации.

5.1. Для участия в аукционе с учетом требований, установленных Извещением о проведении аукциона, Заявителю необходимо представить следующие документы:

- Заявку на участие в аукционе по установленной в настоящем Извещении о проведении аукциона форме с указанием банковских реквизитов счета Заявителя для возврата задатка (Приложение 6);
- копии документов, удостоверяющих личность Заявителя (для физических лиц);
- надлежащим образом заверенный перевод на русский язык документов о государственной регистрации юридического лица в соответствии с законодательством иностранного государства в случае, если Заявителем является иностранное юридическое лицо;
- документы, подтверждающие внесение задатка (представление документов, подтверждающих внесение задатка, признается заключением соглашения о задатке).

5.2. Один Заявитель вправе подать только одну Заявку на участие в аукционе в отношении одного лота аукциона.
5.3. Подача Заявок Заявителями или их уполномоченными представителями осуществляется при предъявлении документа, удостоверяющего личность. Лица, желающие принять участие в аукционе, должны использовать форму Заявки на участие в аукционе (Приложение 6).
5.4. Заявки принимаются по месту и в срок приема/подачи Заявки, указанные в разделе 2 (пункты 2.7.-2.13.) Извещения о проведении аукциона. В случае подачи Заявки Заявителем посредством почтовой связи, риск несвоевременного ее поступления Организатору аукциона, несет Заявитель.
5.5. Ответственный сотрудник регистрирует Заявку в журнале регистрации заявок, присваивает ей соответствующий номер, указывает дату и время ее приема/подачи.
При подаче Заявителями Заявок на участие в аукционе, сотрудником, осуществляющим прием и оформление документов, консультации не проводятся.
5.6. Заявка, поступившая по истечении срока приема/подачи Заявки, возвращается в день ее поступления Заявителю или его уполномоченному представителю в порядке, предусмотренном для приема/подачи Заявки.
5.7. Заявка и прилагаемые к ней документы представляются Заявителем единовременно. Не допускается раздельная подача Заявки и прилагаемых к ней документов, представление дополнительных документов после подачи Заявки или замена ранее поданных документов без отзыва Заявки.
5.8. Заявитель вправе отозвать принятую Организатором аукциона Заявку на участие в аукционе в любое время до установленного в Извещении о проведении аукциона дня окончания срока приема/подачи Заявок (пункт 2.9.).
5.9. Отзыв принятой Заявки оформляется путем направления Заявителем в адрес Организатора аукциона уведомления в письменной форме (с указанием даты приема/подачи Заявки) за подписью Заявителя или уполномоченного им представителя и заверенного печатью Заявителя (при наличии). Уведомление об отзыве принятой Заявки принимается в установленные в Извещении о проведении аукциона дни и часы приема/подачи Заявок, аналогично порядку приема/подачи Заявок.
5.10. Заявка подается Заявителем по форме, которая установлена в Извещении о проведении аукциона (Приложение 6). Заявка должна быть заполнена по всем пунктам и подписана Заявителем или уполномоченным им представителем и заверена печатью Заявителя (при наличии).
5.11. Верность копий представляемых документов должна быть подтверждена оригиналом подписи Заявителя или уполномоченного им представителя и заверена печатью Заявителя (при наличии).
5.12. Заявка и документы, прилагаемые к ней, должны быть:

- сшиты в единую книгу, которая должна содержать сквозную нумерацию листов;
- заполнены разборчиво на русском языке и по всем пунктам;
- копии документов, входящие в состав Заявки, должны иметь четко читаемый текст;
- на прошивке заверены оригиналом подписи уполномоченного представителя Заявителя с указанием должности и расшифровкой Ф.И.О. (для юридических лиц) или оригиналом подписи Заявителя с указанием Ф.И.О. (для физических лиц) и печатью Заявителя (для юридических лиц (при наличии), с указанием количества листов.

5.13. При заполнении Заявки и оформлении документов не допускается применение факсимильных подписей.
5.14. Ответственность за достоверность представленной информации и документов несет Заявитель.
5.15. Поданные документы на участие в аукционе не возвращаются, за исключением случаев, указанных в пунктах 5.6, 5.8, 5.9 Извещения о проведении аукциона.

6. Условия допуска к участию в аукционе
Заявитель не допускается к участию в аукционе в следующих случаях:

- непредставление необходимых для участия в аукционе документов или представление недостоверных сведений;
- непоступление задатка на дату рассмотрения Заявок на участие в аукционе на счет, указанный в
пункте 7.5. настоящего Извещения о проведении аукциона;
- подача Заявки на участие в аукционе лицом, которое в соответствии с Земельным кодексом Российской Федерации и другими федеральными законами не имеет права быть Участником аукциона и приобрести земельный участок в аренду;
- наличие сведений о Заявителе, об учредителях (участниках), о членах коллегиальных исполнительных органов Заявителя, лицах, исполняющих функции единоличного исполнительного органа Заявителя, являющегося юридическим лицом, в реестре недобросовестных участников аукциона.

7. Порядок внесения и возврата задатка
7.1. Для участия в аукционе устанавливается требование о внесении задатка. Заявители обеспечивают поступление задатков в порядке и в сроки, указанные в настоящем Извещении о проведении аукциона.
7.2. Документом, подтверждающим внесение задатка, является платежное поручение, квитанция об оплате или иной документ, подтверждающие перечисление задатка, с отметкой банка о его исполнении.
7.3. Представление документов, подтверждающих внесение задатка, признается заключением соглашения о задатке (Приложение 7).
7.4. Плательщиком денежных средств в качестве задатка может быть исключительно Заявитель.
Не допускается перечисление денежных средств в качестве задатка иными лицами. Перечисленные денежные средства иными лицами, кроме Заявителя, будут считаться ошибочно перечисленными денежными средствами и возвращены плательщику.
7.5. Денежные средства в качестве задатка для участия в аукционе вносятся Заявителем платежом на расчетный счет по следующим банковским реквизитам:
Получатель платежа: МЭФ Московской области (л/с 05868217110 - Государственное казенное учреждение Московской области «Региональный центр торгов»),
ОГРН 1145024006577, ИНН 5024147611, КПП 502401001,
р/с 40302810845254000001, БИК 044525000,
Банк получателя: ГУ Банка России по ЦФО
В связи с отсутствием КБК при заполнении полей (104, 105) платежного поручения (квитанции об оплате) для перечисления задатка рекомендуется указывать в соответствующих полях КБК - «0», ОКТМО - «0».
Назначение платежа: «Задаток для участия в аукционе «__»_____ 20__ (дата аукциона), № лота __ по Соглашению о задатке от «____»_____ 20__ №___» (при наличии реквизитов Соглашения о задатке), НДС не облагается».
7.6. Информацией о поступлении денежных средств от Заявителя в качестве задатка в установленные сроки на расчетный счет, указанный в п.7.5. настоящего Извещения о проведении аукциона, является справка получателя платежа, предоставляемая на рассмотрение Аукционной комиссии.
7.7. Задаток Заявителя, подавшего Заявку с опозданием (после окончания установленного срока приема/подачи Заявок), возвращается такому Заявителю в порядке, установленном для Участников аукциона.
7.8. Задаток Заявителя, отозвавшего Заявку до окончания срока приема/подачи Заявок (пункт 2.9.), возвращается такому Заявителю в течение 3 (трех) рабочих дней со дня поступления уведомления об отзыве Заявки на участие в аукционе. В случае отзыва Заявки Заявителем позднее дня окончания срока приема/подачи Заявок задаток возвращается в порядке, установленном для Участников аукциона (пункт 7.10.).
7.9. Задаток Заявителя, не допущенного к участию в аукционе, возвращается такому Заявителю в течение 3 (трех) рабочих дней со дня оформления (подписания) протокола рассмотрения заявок на участие в аукционе.
7.10. Задаток лицам, участвовавшим в аукционе, но не победившим в нем, возвращается в течение 3 (трех) рабочих дней со дня подписания протокола о результатах аукциона.
7.11. Задаток Участникам, не участвовавшим в аукционе, возвращается в срок, предусмотренном п. 7.10. Извещения о проведении аукциона.

7.12. Задаток, внесенный лицом, признанным Победителем аукциона, задаток, внесенный иным лицом, с которым договор аренды земельного участка заключается в соответствии с пунктом 13, 14 или 20 статьи 39.12 Земельного кодекса Российской Федерации, засчитываются в счет арендной платы за него.

Задатки, внесенные этими лицами, уклонившимися от заключения договора аренды земельного участка, не возвращаются.

7.13. В случае принятия Арендодателем решения об отказе в проведении аукциона, поступившие задатки возвращаются Заявителям в течение 3 (трех) рабочих дней с даты принятия такого решения.

7.14. В случае изменения реквизитов Заявителя/Участника аукциона для возврата задатка, указанных в Заявке, Заявитель/Участник направляет в адрес Организатора аукциона уведомление об их изменении, при этом задаток возвращается Заявителю/Участнику в порядке, установленном настоящим разделом.

8. Аукционная комиссия

8.1. Аукционная комиссия формируется Организатором аукциона и осуществляет следующие полномочия:

- обеспечивает в установленном порядке проведение аукциона;

- рассматривает Заявки на предмет соответствия требованиям, установленным Извещением о проведении аукциона, и соответствия Заявителя требованиям, предъявляемым к Участникам, устанавливает факты соответствия полноте и срокам поступления на счет получателя платежей денежных средств от Заявителей для оплаты задатков;

- принимает решение о признании Заявителей Участниками аукциона или об отказе в допуске Заявителей к участию в аукционе, которое оформляется протоколом рассмотрения заявок, подписываемое Аукционной комиссией не позднее одного дня со дня рассмотрения Заявок и размещается на Официальном сайте торгов, на ЕПТ МО не позднее, чем на следующий день после дня подписания указанного протокола;

- направляет (выдает) Заявителям, признанными Участниками аукциона и Заявителям, не допущенным к участию в аукционе, уведомления о принятых решениях в отношении их не позднее дня, следующего за днем подписания протокола рассмотрения заявок;

- выбирает Аукциониста путем открытого голосования;

- составляет Протокол о результатах аукциона, один из которых передает Победителю аукциона или уполномоченному представителю под расписку в день проведения аукциона.

8.2. Аукционная комиссия правомочна осуществлять функции и полномочия, если на ее заседании присутствует не менее пятидесяти процентов общего числа ее членов, при этом общее число членов Аукционной комиссии должно быть не менее пяти человек.

9. Порядок проведения аукциона

9.1. На регистрации для участия в аукционе допускаются Участники аукциона или их уполномоченные представители при предъявлении документа, удостоверяющего личность:

физические лица и индивидуальные предприниматели, при предъявлении паспорта;

представители юридических лиц, имеющие право действовать от имени юридических лиц без доверенности (руководитель, директор и т.п.) при подтверждении своих полномочий в установленном порядке, в том числе при предъявлении паспорта;

представители физических и юридических лиц, индивидуальных предпринимателей, имеющие право действовать от имени физических и юридических лиц, индивидуальных предпринимателей на основании доверенности, оформленной в соответствии с действующим законодательством (Приложение 10), при предъявлении паспорта.

9.2. Аукцион проводится путем повышения начальной цены предмета аукциона, указанной в Извещении о проведении аукциона, на «шаг аукциона».

9.3. Аукцион проводится в следующем порядке:

- до начала аукциона Участники или их уполномоченные представители должны пройти регистрацию и получить пронумерованные карточки Участника аукциона;

- в аукционный зал допускаются зарегистрированные Участники аукциона, а также иные лица, по решению Аукционной комиссии;

- аукцион начинается с объявления представителем Аукционной комиссии о проведении аукциона и представления Аукциониста;

- Аукционистом оглашается порядок проведения аукциона, номер (наименование) Объекта (лота), его краткая характеристика, начальная цена предмета аукциона, «шаг аукциона», а также номера карточек Участников аукциона по данному Объекту (лоту) аукциона;

- при объявлении Аукционистом начальной цены предмета аукциона, Участникам аукциона предлагается заявить цену предмета аукциона, увеличенную в соответствии с «шагом аукциона», путем поднятия карточек;

- Аукционист объявляет номер карточки Участника аукциона, который первый поднял карточку после объявления Аукционистом начальной цены предмета аукциона, увеличенную в соответствии с «шагом аукциона»;

- каждая последующая цена предмета аукциона, превышающая предыдущую цену на «шаг аукциона», заявляется Участниками аукциона путем поднятия карточек;

- если до троекратного объявления последней подтвержденной цены предмета аукциона ни один из Участников аукциона не заявил о своем намерении предложить более высокую цену предмета аукциона (не поднял карточку), аукцион завершается;

- по завершении аукциона Аукционист объявляет Победителя аукциона, номер его карточки и называет размер предложенной им цены предмета аукциона.

9.4. Победителем аукциона признается Участник аукциона, предложивший наибольшую цену предмета аукциона, номер карточки которого был назван Аукционистом последним.

9.5. Во время проведения аукциона его Участникам запрещено покидать аукционный зал, передвигаться по аукционному залу, осуществлять действия, препятствующие проведению аукциона Аукционистом, общаться с другими Участниками аукциона и разговаривать по мобильному телефону, при этом звук мобильного телефона должен быть отключен, осуществлять видео или фотосъемку без уведомления Аукционной комиссии.

9.6. Участники, нарушившие порядок (п.9.5.), и получившие дважды предупреждение от Аукционной комиссии могут быть удалены из аукционного зала по решению Аукционной комиссии, что отражается в Протоколе о результатах аукциона.

9.7. В ходе аукциона Участник имеет право совершить 1 (один) звонок по телефону или задать вопрос Аукционной комиссии, предварительно обратившись к ней. В этом случае аукцион приостанавливается не более чем на 3 (три) минуты.

9.8. Результаты аукциона оформляются Протоколом о результатах аукциона, который размещается в порядке, установленном разделом 3 Извещения о проведении аукциона в течение одного рабочего дня со дня его подписания.

9.9. Аукцион признается несостоявшимся в случаях, если:

- по окончании срока подачи заявок на участие в аукционе была подана одна Заявка;

- на основании результатов рассмотрения Заявок на участие в аукционе принято решение о допуске

к участию в аукционе и признании Участником только одного Заявителя (Единственный участник);

- в аукционе участвовал только один Участник (Участник единственно принявший участие

в аукционе);

- по окончании срока подачи заявок на участие в аукционе не было подано ни одной Заявки

- на основании результатов рассмотрения Заявок принято решение об отказе в допуске к участию

в аукционе всех Заявителей;

- при проведении аукциона не присутствовал ни один из Участников аукциона;

- после троекратного объявления предложения о начальной цене предмета аукциона не поступило ни одного предложения о цене предмета аукциона, которое предусматривало бы более высокую цену предмета аукциона.

9.10. Арендодатель / Организатор аукциона вправе объявить о проведении повторного аукциона в случае, если аукцион был признан несостоявшимся и лицо, подавшее единственную Заявку на участие в аукционе, Заявитель, признанный Единственным участником аукциона, или Участник единственно принявший участие в аукционе в течение 30 (тридцати) дней со дня направления им проекта договора аренды земельного участка не подписали и не представили Арендодателю указанные договоры. При этом условия повторного аукциона могут быть изменены.

10. Условия и сроки заключения договора аренды земельного участка

10.1. Заключение договора аренды земельного участка (Приложение 9) осуществляется в порядке, предусмотренном Гражданским кодексом Российской Федерации, Земельным кодексом Российской Федерации.

10.2. Арендодатель направляет Победителю аукциона или Участнику единственно принявшему участие в аукционе 3 (три) экземпляра подписанного проекта договора аренды земельного участка в десятидневный срок со дня составления (подписания) протокола о результатах аукциона.

10.3. В случае, если по окончании срока подачи Заявок на участие в аукционе подана только одна Заявка на участие в аукционе, при условии соответствия Заявки и Заявителя, подавшего указанную Заявку, всем требованиям, указанным в Извещении о проведении аукциона, Арендодатель в течение 10 (десяти) дней со дня рассмотрения указанной Заявки направляет Заявителю 3 (три) экземпляра подписанного договора аренды земельного участка. При этом размер ежегодной арендной платы по договору аренды земельного участка определяется в размере, равном начальной цене предмета аукциона.

10.4. Не допускается заключение договора аренды земельного участка ранее чем через 10 (десять) дней со дня размещения информации о результатах аукциона на Официальном сайте торгов.

10.5. Победитель аукциона или иное лицо, с которым заключается договор аренды земельного участка в соответствии с Земельным кодексом Российской Федерации, обязаны подписать договор аренды земельного участка в течение 30 (тридцати) дней со дня направления такого договора.

10.6. Если договор аренды земельного участка в течение 30 (тридцати) дней со дня направления проекта договора аренды земельного участка Победителю аукциона не был им подписан и представлен Арендодателю, Арендодатель предлагает заключить указанный договор иному Участнику аукциона, который сделал предпоследнее предложение о цене предмета аукциона, по цене, предложенной Победителем аукциона.

10.7. В случае, если Победитель аукциона или иное лицо, с которым заключается договор аренды земельного участка в соответствии с Земельным кодексом Российской Федерации, в течение 30 (тридцати) дней со дня направления Арендодателем проекта указанного договора аренды, не подписал и не представил Арендодателю указанный договор, Арендодатель в течение 5 (пяти) рабочих дней со дня истечения этого срока направляет сведения в Управление Федеральной антимонопольной службы по Московской области (в соответствии с постановлением Правительства Российской Федерации от 02.03.2015 № 187 «О внесении изменений в Положение о Федеральной антимонопольной службе») для включения в реестр недобросовестных Участников аукциона.

Приложение 1

АДМИНИСТРАЦИЯ ГОРОДСКОГО ОКРУГА КАШИРА
ПОСТАНОВЛЕНИЕ
от 28.03.2018г. № 858/3а
г. Кашира

О проведении аукциона на право заключения договора аренды земельного участка, находящегося на территории городского округа Кашира

В соответствии с Гражданским кодексом Российской Федерации, Земельным кодексом Российской Федерации, Законом Московской области от 24.07.2014 N 107/2014-ОЗ «О наделении органов местного самоуправления муниципальных образований Московской области отдельными государственными полномочиями Московской области», Уставом городского округа Кашира Московской области, Соглашением о взаимодействии при подготовке, организации и проведении торгов и иных конкурентных процедур между Комитетом по конкурентной политике Московской области, Государственным казенным учреждением Московской области «Региональный центр торгов» и Администрацией городского округа Кашира Московской области от 19.12.2017 №206-19/12/2017, согласованием Министерства имущественных отношений Московской области проекта земельного участка, расположенного на территории городского округа Кашира от 10.11.2017г. №148-Я-3.54, от 24.11.2017г. №156-Я-178,
ПОСТАНОВЛЯЮ:

1. Провести аукцион открытый по составу участников по праву заключения договора аренды земельного участка, государственная собственность на который не разграничена, расположенного по адресу: Московская область, городской округ Кашира, деревня Большое Кропотово, площадью 1500 (одна тысяча пятьсот) квадратных метров с кадастровым номером 50:37:0050406:738. Категория земель - земли населенных пунктов. Разрешенный вид использования – для индивидуального жилищного строительства. Ограничение: земельный участок частично расположен в защитной зоне объекта культурного наследия регионального значения Усадьба «Бронзово», нач. пов. XIX в. До начала осуществления хозяйственной деятельности провести:

- государственную историко-культурную экспертизу, историко-культурное исследование историко-культурной экспертизы земельного участка, подлежащего воздействию земляных, строительных, мелиоративных, хозяйственных и иных работ, путем археологической разведки, в порядке, установленном ст.45.1 Федерального закона от 25.06.2002 №73-ФЗ "Об объектах культурного наследия (памятниках истории и культуры) народов Российской Федерации";

– представить в Главное управление культурного наследия Московской области документы, подтверждающие результаты исследований, в соответствии с которыми объекты культурного наследия отсутствуют или отсутствуют признаки объектов культурного наследия, а также сведения о земляных, строительных, мелиоративных, хозяйственных и иных работах в границах территории, в отношении которой заключено государственная историко-культурная экспертиза (акт государственной историко-культурной экспертизы, указанной документации (либо земельного участка).

2. Установить:

2.1. Начальную цену предмета Аукциона, указанного в п.1 настоящего постановления в размере 1 410 (одна тысяча четыреста десять) рублей 00 копеек на основании Отчета оценщика ООО «ЦЕ» не облагается, в размере ежегодной арендной платы за земельный участок.

2.2. Размер задатка 9 210 (девять тысяч двести десять) рублей 00 копеек.

2.3. «Шаг аукциона» 138 (сто тридцать восемь) рублей 00 копеек.

2.4. Срок аренды земельного участка – 9 (девять) лет.

3. Уполномочить на участие в аукционе Отдел по конкурентной политике Московской области (далее – Организатор аукциона).

4. Комитету по управлению имуществом администрации городского округа Кашира Московской области (Котерову И.М.):

4.1. Направить настоящее постановление и необходимые документы на земельный участок в Комитет по конкурентной политике Московской области для организации и проведения аукциона на право заключения договора аренды.

4.2. Опубликовать извещение о проведении аукциона на право заключения договора аренды в газете «Вести Каширского района», разместить на официальном сайте администрации городского округа Кашира (www.kashira.org) в сети «Интернет» не менее чем за 30 (тридцать) дней до даты проведения Аукциона.

4.3. По итогам аукциона заключить с победителем или единственным участником аукциона Организатором аукциона о заключении договора аренды земельного участка.

4.4. Опубликовать извещение о проведении аукциона на право заключения договора аренды в газете «Вести Каширского района», разместить на официальном сайте администрации городского округа Кашира (www.kashira.org) в сети «Интернет».

3

6. Контроль за исполнением настоящего постановления оставляю за собой.

Глава городского округа Кашира А.П.Спасский

Общий отдел

Приложение 2
Лот № 1

Выписка из Единого государственного реестра недвижимости об основных характеристиках и зарегистрированных правах на объект недвижимости
Описание местоположения земельного участка

Земельный участок

Лист № ___ Раздела 3 Всего листов раздела 3: ___ Всего листов выписки: ___
29.03.2018 № 99/2018/9546319

Кадастровый номер: 50:37:0050406:738

План (чертеж, схема) земельного участка:

Масштаб 1: Условные обозначения:

Государственный регистратор ФГИС ЕГРН

М.П.

Приложение 3
Фотоматериалы
Лот № 1

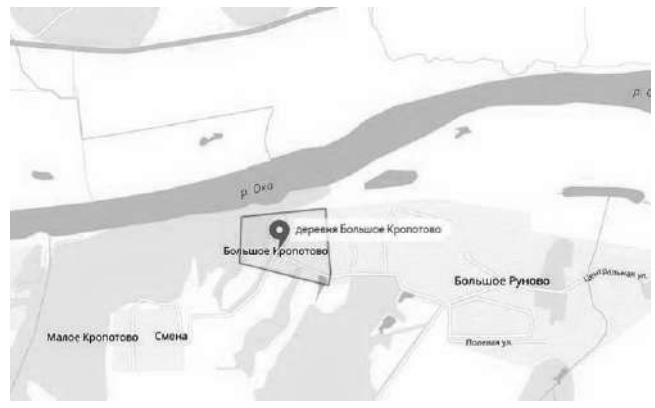

Приложение 4
Лот № 1

Раздел 1

Выписка из Единого государственного реестра недвижимости об основных характеристиках и зарегистрированных правах на объект недвижимости
Сведения об основных характеристиках объекта недвижимости
На основании запроса от 29.03.2018 г., поступившего на рассмотрение 29.03.2018 г., сообщаем, что согласно записям Единого государственного реестра недвижимости:

Земельный участок

Лист № ___ Раздела 1: ___ Всего листов раздела 1: ___ Всего листов выписки: ___
29.03.2018 № 99/2018/9546319

Кадастровый номер: 50:37:0050406:738

Номер кадастрового квартала:	50:37:0050406
Дата присвоения кадастрового номера:	02.02.2015
Ранее присвоенный государственный учетный номер:	данные отсутствуют
Адрес:	Московская область, Каширский район, д. Большое Кропотово
Площадь:	1500 +/- 27кв. м
Кадастровая стоимость, руб.:	921045
Кадастровые номера расположенных в пределах земельного участка объектов недвижимости:	данные отсутствуют
Категория земель:	Земли населенных пунктов
Вид разрешенного использования:	для индивидуального жилищного строительства
Статус записи об объекте недвижимости:	Сведения об объекте недвижимости имеют статус "временные". Дата истечения срока действия временного характера - 03.02.2020
Особые отметки:	Сведения необходимые для заполнения раздела 2 отсутствуют.
Получатель выписки:	КУИ администрации городского округа Кашира

Государственный регистратор ФГИС ЕГРН

М.П.

ГЛАВНОЕ УПРАВЛЕНИЕ АРХИТЕКТУРЫ И ГРАДОСТРОИТЕЛЬСТВА МОСКОВСКОЙ ОБЛАСТИ
(ГЛАВАРХИТЕКТУРА МОСКОВСКОЙ ОБЛАСТИ)

ул.Кулакова, д.20
г. Москва, 123592

тел. (498) 602-84-65
факс (498) 602-84-71
e-mail: glavarh@mosreg.ru

Первому заместителю Главы администрации
городского округа Кашира
И.В.Бахиревой

Уважаемая Инна Викторовна!

На Ваше письмо от 11.04.2018г. № Д-29, Главное управление архитектуры и градостроительства Московской области на основании распоряжения Министерства имущественных отношений Московской области от 19.01.2017г. № 13ВР-44, в пределах предоставленных полномочий по предоставлению информации об ограничениях оборотоспособности, направляет заключение на земельный участок площадью 1500кв.м, расположенного по адресу: Московская область, Каширский район, д.Большое Кропотово, категория земель - «земли населенных пунктов», ВРИ – «индивидуальное жилищное строительство».

Приложение: на 4-х листах.

Зам. начальника территориального
управления городского округа Кашира
и Ступинского муниципального района
Главархитектуры Московской области Н.Н.Смирнов

Исп. Давыдова Ю.В.
8(49669) 2-83-22, доб. 146

Документ создан в электронной форме. № 3ОИсх-983ОГ-30 от 18.04.2018. Исполнитель:Давыдова Ю.В.
Страница 1 из 6. Страница создана: 12.04.2018 12:22

Приложение 5
Лот № 1

ЗАКЛЮЧЕНИЕ

заявленная цель: проведения аукциона по продаже или аукциона на право заключения договора аренды земельного участка.
- кадастровый номер земельного участка: 50:37:0050406:738
- площадь земельного участка: 1500 кв.м
- категория земель: земли населенных пунктов
- вид разрешенного использования: индивидуальное жилищное строительство
- наименование объекта (объектов), планируемого (планируемых) к размещению: размещение индивидуального жилого дома (дом, пригодный для постоянного проживания, высотой не выше трех надземных этажей); выращивание плодовых, ягодных, овощных, бахчевых или иных декоративных или сельскохозяйственных культур; размещение индивидуальных гаражей и подсобных сооружений
- адрес (место расположения): Московская область, Каширский район, д.Большое Кропотово
- описание земельного участка: зу свободен от застройки (по данным карты ВИС ГУАГ)

Таблица 1 «Сведения об ограничениях в соответствии с п.1,2,4,7, 14 ч. 5, ч. 8 ст.27 и ч.12 ст.85 ЗК РФ».

№	Сведения	Источник информации	Реквизиты правовых актов
1.	Земельный участок не расположен в границах территории общего пользования	ГП го Кашира МО, ПЗЗ территории (части территории) го Кашира МО	Решение Совета Депутатов го Кашира МО от 19.12.2017 №113-н; Решение Совета депутатов го Кашира МО от 27.12.2017 №127-н
1.1	Дополнительная информация - земельный участок в планируемых и фактических границах территорий общего пользования, которыми беспрепятственно пользуется неограниченный круг лиц (в том числе площади, улицы, проезды, набережные, береговые полосы водных объектов общего пользования, скверы, бульвары) не расположен.	Публичная кадастровая карта, ПЗЗ территории (части территории) го Кашира МО	Решение Совета депутатов го Кашира МО от 27.12.2017 №127-н
2.	Земельный участок не входит в границы особо охраняемых территорий областного значения – природных экологических природно-исторических территорий (ландшафтов).	СТП МО «Схема развития и размещения особо охраняемых природных территорий – природно-исторических территорий» «Карта (схема) планируемых особо охраняемых природных территорий – природных экологических территорий»	Постановлением Правительства МО от 11.06.2007г. № 517/23
3.	Земельный участок не входит в границы земельных участков особо ценных объектов культурного наследия народов Российской Федерации, объектов, включённых в Список всемирного наследия, историко-культурных заповедников, объектов археологического наследия, музеев-заповедников, а также в их охранные зоны.	Федеральный закон «Об объектах культурного наследия (памятниках истории и культуры) народов РФ», Единый государственный реестр Объектов культурного наследия (памятников истории и культуры) Российской Федерации	ФЗ от 25.06.2002г. № 73-ФЗ
4.	Земельный участок не входит в полосы отвода объектов транспортной инфраструктуры, предназначенных для размещения линейных объектов	СТП МО «Схема территориального планирования транспортного обслуживания Московской области»	Постановление Правительства Московской обл. 25.03.2016г. №230/8 (с изм. от 13.11.2017)
	входит в зоны планируемого размещения линейных объектов автомобильного транспорта государственного и регионального значения		
4.1.	Использование земельного участка для нужд организации объектов транспорта местного значения не планируется	ГП го Кашира МО	Решение Совета Депутатов го Кашира МО от 19.12.2017 №113-н
5.	Земельный участок не расположен в границах зоны с особыми условиями использования территории в соответствии с СП 2.1.4.2625-10 и иными актами в сфере санитарного законодательства	-	-
6.	Земельный участок не попадает в состав земель лесного фонда	ИСОГД Московской области	Распоряжение Главархитектуры МО от 30.06.2017 №31-РВ-129

Таблица 2 «Планировочные ограничения и режимы использования».

№	Сведения	Источник информации	Реквизиты правовых актов (при наличии)	Режимы использования, планировочные ограничения
1.	Земельный участок частично расположен в защитной зоне Памятника градостроительства и архитектуры Усадьба "Кропотово", вт. пол. XIX в.	карта ВИС ГУАГ, ГП го Кашира, ПЗЗ территории (части территории) го Кашира	Решение Совета Депутатов го Кашира МО от 19.12.2017 №113-н; Решение Совета депутатов го Кашира МО от 27.12.2017 №127-н	Режим использования зу в соответствии со ст.34.1 «Защитные зоны объектов культурного наследия» Федерального закона от 25.06.2002 N 73-ФЗ (ред. от 07.03.2017) "Об объектах культурного наследия (памятниках истории и культуры) народов Российской Федерации": Защитными зонами объектов культурного наследия являются территории, которые прилегают к включенным в реестр памятникам и ансамблям (за исключением указанных в пункте 2 настоящей статьи объектов культурного наследия) и в границах которых в целях обеспечения сохранности объектов культурного наследия и композиционно-видовых связей (панорам) запрещаются строительство объектов капитального строительства и их реконструкция, связанная с изменением их параметров (высоты, количества этажей, площади), за исключением строительства и реконструкции линейных объектов.
2.	В соответствии с ГП го Кашира МО, зу расположен в зоне застройки индивидуальными и блокированными жилыми домами (Ж-2)	Генеральный план го Кашира МО.	Решение Совета Депутатов го Кашира МО от 19.12.2017 №113-н	Врн зу - «индивидуальное жилищное строительство» соответствует ф.з. ГП го Кашира. Территория зоны предназначена для формирования жилых районов низкой плотности застройки (отдельно стоящих и блокированных жилых домов этажностью не выше 3 этажей с земельными участками) с обязательным размещением объектов социальной инфраструктуры, спортивных объектов, озелененных территорий общего пользования, объекты транспортной инфраструктуры, стоянок автомобильного транспорта необходимых для обслуживания населения. Допускается использовать недостающие объекты обслуживания в прилегающих существующих или проектируемых общественных центрах. Допускается использование земельных участков для ведения огородничества, ведения садоводства и ведение дачного хозяйства.
2.1.	Доп.информация о планируемом использовании земельного участка в соответствии с разрабатываемым генеральным планом	Указывается информация о проведении публичных слушаний	Утвержден	
3.	В соответствии с ПЗЗ территории (части территории) го Кашира МО, зу расположен в зоне застройки индивидуальными и блокированными жилыми домами (Ж-2)	ПЗЗ территории (части территории) го Кашира МО	Решение Совета депутатов го Кашира МО от 27.12.2017 №127-н	ВРИ – «индивидуальное жилищное строительство» соответствует т.з. ПЗЗ го Кашира и отсутствует в регламенте т.з. Ж-2. Зона застройки индивидуальными и блокированными жилыми домами Ж-2 установлена для обеспечения формирования жилых районов из отдельно стоящих индивидуальных жилых домов и блокированных жилых домов. В состав зоны Ж-2 могут включаться территории, предназначенные для ведения садоводства и дачного хозяйства. В регламенте зоны Ж-2 имеется ври – «для индивидуального жилищного строительства» в основных ври.
3.1.	Дополнительная информация о планируемом использовании земельного участка в соответствии с разрабатываемыми ПЗЗ	Указывается информация о проведении публичных слушаний	Утверждены	
4.	Об утвержденных ППТ и (или) ПМТ		Не разрабатывались	
4.1.	Доп.информация о планируемом использовании земельного участка в соответствии с ППТ и (или) ПМТ	Указывается решение о разработке ППТ и (или) ПМТ	Не разрабатывались	
5	Иные сведения			

Таблица 3 «Предельные параметры разрешенного строительства, реконструкции».

№ п/п	Планируемый к строительству объект	Рекомендуемые ППРС (ч.1 ст. 38 Градостроительного кодекса РФ)	Источник информации
1	размещение индивидуального жилого дома (дом, пригодный для постоянного проживания, высотой не выше трех надземных этажей); размещение индивидуальных гаражей и подсобных сооружений	Предельные минимальные и (или) максимальные размеры земельных участков: min – 400 кв.м; max-3000 кв.м	ПЗЗ территории (части территории) го Кашира МО (утверждены Решением Совета депутатов го Кашира МО от 27.12.2017 №127-н)
		Минимальные отступы от границ земельного участка-3 м	ПЗЗ территории (части территории) го Кашира МО (утверждены Решением Совета депутатов го Кашира МО от 27.12.2017 №127-н)
		Предельное количество этажей жилых зданий – 3 этажа	ПЗЗ территории (части территории) го Кашира МО (утверждены Решением Совета депутатов го Кашира МО от 27.12.2017 №127-н)
		Максимальный процент застройки в границах земельного участка - 40%	ПЗЗ территории (части территории) го Кашира МО (утверждены Решением Совета депутатов го Кашира МО от 27.12.2017 №127-н)

Выводы: Ограничения оборотоспособности земельного участка отсутствуют. ВРИ земельного участка относится к основному ври градостроительного регламента территориальной зоны утвержденных Правил землепользования и застройки.

Зам. начальника территориального управления городского округа Кашира и Ступинского муниципального района Главархитектуры Московской области — Н.Н.Смирнов

Исп. Давыдова Ю.В.
8-496-69-2-89-77 (доб.149)

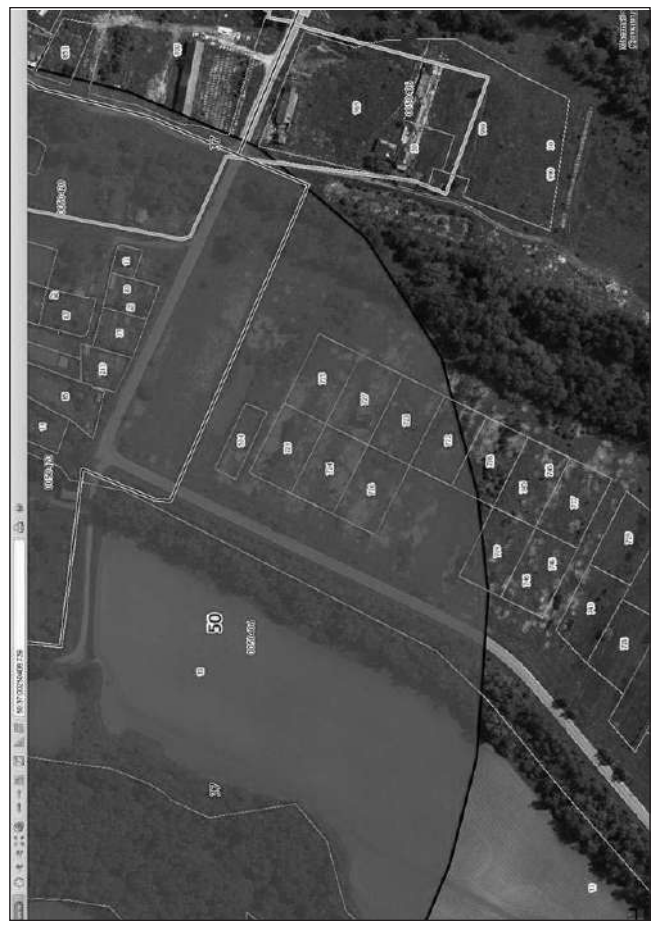

МСЭД

ГЛАВНОЕ УПРАВЛЕНИЕ КУЛЬТУРНОГО НАСЛЕДИЯ МОСКОВСКОЙ ОБЛАСТИ

ул. Кулакова, д. 20, корп.1,
г. Москва, 123592

тел.: +7 (498) 602-19-66, факс +7 (498) 602-19-69
email: gukn@mosreg.ru

Администрация городского округа
Кашира Московской области

В ответ на запрос от 26.12.2017 2653/18 направляем заключение на территорию земельного участка с кадастровым номером 50:37:00250406:738 по адресу: Московская область. Московская область, г/о Кашира, д. Большое Кропотово (далее – Земельный участок).

1) На территории Земельного участка отсутствуют объекты культурного наследия, включенные в единый государственный реестр объектов культурного наследия (памятников истории и культуры) народов Российской Федерации, а также выявленные объекты культурного наследия.

2) Земельный участок частично расположен в защитной зоне объекта культурного наследия регионального значения Усадьба «Кропотово», вт. пол. XIX в. (схема наложения границ прилагается).

Статьей 34.1 Федерального закона от 25.06.2002 №73-ФЗ «Об объектах культурного наследия (памятниках истории и культуры) народов Российской Федерации» (далее – Федеральный закон №73-ФЗ) для указанного объекта культурного наследия установлена защитная зона на расстоянии 200 метров от внешних границ территории ансамбля..

В соответствии с п. 1 ст. 34.1 Федерального закона №73-ФЗ в границах защитной зоны в целях обеспечения сохранности объектов культурного наследия и композиционно-видовых связей (панорам) запрещаются строительство объектов капитального строительства и их реконструкция, связанная с изменением их параметров (высоты, количества этажей, площади), за исключением строительства и реконструкции линейных объектов.

Ограничения, предусматривающее запрет строительства объектов капитального строительства и их реконструкции, связанной с изменением их параметров (высоты, количества этажей, площади), не применяется к правоотношениям, связанным со строительством и реконструкцией объектов капитального строительства, возникшим на основании разрешений на строительство, которые выданы в установленном порядке до дня вступления в силу Федерального закона от 05.04.2016 №95-ФЗ, в том числе в случаях продления сроков их действия или изменения застройщика.

№ 2653/18 заверенная

143-01Вх-1165

АДМИНИСТРАЦИЯ ГОРОДСКОГО ОКРУГА КАШИРА 16 ФЕВ 2018 ОТ «__» ____ 20__ г. КОМУ 1-2653/18

Муниципальное унитарное Предприятие городского округа Кашира «Производственно-технический комплекс» (МУП « ПТК»)
Карла Маркса, д.23
Московская область, г. Кашира, 142900
тел./факс (496 69) 31-279
Адрес электронной почты: kashira_ptk@mail.ru
Официальный сайт: www.mupptk.nared2.ru
ОКПО 66128115 ОГРН 1105019000536
ИНН/КПП 5019022504/501901001
27.12.2017 № 1-02/127-1
на №_____ от «__»_____2017г.

Председателю Комитета по управлению имуществом администрации городского округа Кашира
И.М. Кочерову

Уважаемый Иван Михайлович!

На Ваше письмо исх. № 300 от 24.01.2017 г. МУП «ПТК» сообщает, техническая возможность для технологического подключения к сетям водоснабжения и водоотведения земельного участка с кадастровым номером 50:37:0050406:738, площадью 1500 кв.м, расположенного по адресу: Московская область, городской округ Кашира, территориальный отдел Знаменский, д. Большое Кропотово – отсутствует.

Исполнительный директор — В.Н. Синофеев

Кочешева Г. И.
8 (49669) 31279

2

3) Данных об отсутствии на Земельном участке объектов, обладающих признаками объектов культурного наследия орган охраны объектов культурного наследия не имеет.

В соответствии со ст. 28, 30, 31, 32, 36, 45.1 Федерального закона от 25.06.2002 № 73-ФЗ «Об объектах культурного наследия (памятниках истории и культуры) народов Российской Федерации» (далее – Федеральный закон) до начала осуществления хозяйственной деятельности потребуется:

– обеспечить проведение и финансирование историко-культурной экспертизы земельных участков, подлежащих воздействию земляных, строительных, мелиоративных, хозяйственных и иных работ, путем археологической разведки, в порядке, установленном ст. 45.1 Федерального закона;

– представить в Главное управление культурного наследия Московской области документацию, подготовленную на основе археологических полевых работ, содержащую результаты исследований, в соответствии с которыми определяется наличие или отсутствие объектов, обладающих признаками объекта культурного наследия на земельном участке, подлежащем воздействию земляных, строительных, хозяйственных и иных работ, а также заключение государственной историко-культурной экспертизы указанной документации (либо земельного участка).

Приложение: схема наложения защитной зоны на 1 л. в 1 экз.

Начальник Главного управления
культурного наследия Московской область — В.В. Березовская

Родин Иван Юрьевич
8(498) 602 19 66 доб. 46229

Российская Федерация
городской округ Кашира
Московской области
Муниципальное унитарное предприятие городского округа Кашира «Инфраструктура» (МУП «Инфраструктура»)
142900, Московская область, г. Кашира, ул. Ленина д. 2
тел. 8 (926) 096-50-99
E-mail: infra_mup@mail.ru
№ 300-02/1 «01» 12 2017 г.
на № _____ от «____» _____ 2017 г.

Председателю Комитета по управлению имуществом администрации городского округа Кашира
И. М. Кочерову

Уважаемый Иван Михайлович!

На Ваше письмо исх. № 300 от 24.01.2017 г. о предоставлении сведений о технических условиях подключения объектов к сетям теплоснабжения в отношении объекта кадастровый № 50:37:0050406:738, расположенного по адресу Московская область, Каширский район, д. Большое Кропотово, площадью 1500 кв. м., МУП «Инфраструктура» сообщает:

1. Присоединение к сетям теплоснабжения, выше указанного земельного участка, технически невозможно из – за большой удаленности земельного участка от объекта теплоснабжения.
2. На основании Постановления Правительства Российской Федерации от 13.02.2006 N 83 "Об утверждении правил определения и предоставления технических условий подключения объекта капитального строительства к сетям инженерно-технического обеспечения и правил подключения объекта капитального строительства к сетям инженерно-технического обеспечения" технические условия готовятся 14 рабочих дней.
Технические условия выдаются бесплатно.
3. Плата за технологическое присоединение к сетям теплоснабжения не взимается.

Директор МУП «Инфраструктура» — **Д. В. Баранов**

Исп.: Ветрова С.С.
тел.: 6-76-75

МОСОБЛГАЗ
СТУПИНО МЕЖРАЙГАЗ

ул. Горького, д. 18, г. Ступино, Московская область, 142800
Тел./факс +7 (496) 649-03-04
e-mail: stupino@mosoblgaz.ru; http://www.mosoblgaz.ru
ОКПО 23400251; ОГРН 1175024034734; ИНН/КПП 5032292612/504543001

19.04.2018 № ЦСХ-867
На № 1729 от 10.04.2018

Председателю Комитета по
управлению имуществом
администрации городского округа
Кашира Московской области
И.М. Кочерову

Уважаемый Иван Михайлович!

В ответ на Ваше письмо по вопросу предоставления сведений о возможности подключения к газораспределительным сетям объекта капитального строительства, расположенного по адресу: Московская область, городской округ Кашира, д. Большое Кропотово на земельном участке с кадастровым номером 50:37:0050406:738 направляю Вам запрошенную информацию.

Приложение: сведения о технических условиях на 1 л. в 1 экз.

С уважением,
директор И.В. Кочережкин

В.Ю. Шатланов
8(496) 649-03-04
доб. (078-98)

Приложение к письму
филиала АО «Мособлгаз»
«Ступиномежрайгаз»
от 19.04.2018 № ЦСХ-867

Сведения о технических условиях на газоснабжение объекта капитального строительства, расположенного на земельном участке площадью 1500 кв.м, с кадастровым номером 50:37:0050406:738 по адресу: Московская область, городской округ Кашира, д. Большое Кропотово.

1. Предельная свободная мощность существующих сетей.
Ориентировочным источником газоснабжения указанного земельного участка может являться газопровод от ГРС «ГРС Кашира». Предельная свободная мощность в точке подключения составляет 5 куб.м/час.

2. Максимальная нагрузка: 5 куб.м/час.

3. Срок действия технических условий: 3 года с даты заключения договора о подключении.

4. Срок подключения объекта капитального строительства к сетям инженерно-технического обеспечения: 2 года с даты заключения договора о подключении.

5. Размер платы за подключение (технологическое присоединение) на дату опубликования извещения о проведении аукциона:
– определяется в соответствии с Распоряжением Комитета по ценам и тарифам Московской области от 22.12.2017 № 344-р и на дату расчета составляет 5 138 971 руб. 67 коп. (Пять миллионов сто тридцать восемь тысяч девятьсот семьдесят один рубль 67 копеек), в том числе НДС 18 процентов 783 910 руб. 93 коп. (Сто сорок две тысячи триста шестьдесят шесть рублей 66 копеек).

6. Срок действия данных сведений:
– в течение 6 месяцев, а в случае внесения изменений в вышеуказанные нормативные акты – до внесения данных изменений.

Данные сведения о технических условиях подключения не являются основанием для заключения договора о подключении и разработки проекта газификации.

Филиал ПАО «МОЭСК» -
Южные электрические сети

Председателю комитета по
управлению имуществом
городского округа Кашира
И.М. Кочерову

142900, Московская обл.,
г. Кашира, ул. Ленина, д. 2

14.12.2017 № КЭ/23/286
На № 300 от 24.01.2017

О технологическом присоединении

Уважаемый Иван Михайлович!

Южные электрические сети – филиал ПАО «МОЭСК», внимательно рассмотрев Ваше письмо №300 от 24.01.2017 (вх. №ЮЭС/72/1338 от 15.05.2017) о предварительных технических условиях в отношении участка с кадастровым № 50:37:0050406:738 по адресу: Московская обл., Каширский р-н, д. Большое Кропотово, сообщают следующее:

1. Максимальная нагрузка – параметр, задаваемый Заявителем. Для рассматриваемого участка, исходя из размера и вида разрешённого использования, принята равной 15 кВт по 3 категории надёжности.
2. Предельная свободная мощность существующих сетей составляет 15 кВт.
3. Срок присоединения объекта капитального строительства к сетям - 6 месяцев.
4. Срок действия технических условий – 2 года.
5. Ориентировочная плата по Договору технологического присоединения для рассматриваемого объекта составляет 950 тыс. руб. (включая НДС).

Стоимость технологического присоединения пересчитывается ежеквартально.

Настоящее письмо носит исключительно информационный характер и не создаёт каких-либо прав или обязанностей без заключения Договора технологического присоединения.

Начальник управления
технологического присоединения
и развития услуг В.Л. Семёнов

В.Е. Петров
65-71-29

Приложение 6

ФОРМА ЗАЯВКИ НА УЧАСТИЕ В АУКЦИОНЕ
на право заключения договора аренды земельного участка

В Аукционную комиссию
_____
(наименование Организатора аукциона)
Заявитель _____
(Ф.И.О. физического лица, индивидуального предпринимателя, наименование юридического лица с указанием организационно-правовой формы, крестьянского (фермерского) хозяйства)
в лице _____
(Ф.И.О. руководителя юридического лица, главы крестьянского (фермерского хозяйства) или уполномоченного лица)
действующего на основании[1] _____
_____
(Устав, Положение, Соглашение и т.д.)

(заполняется физическим лицом, индивидуальным предпринимателем) Паспортные данные: серия……№ ……, дата выдачи «……» ……г. кем выдан …… Адрес регистрации по месту жительства …… Адрес регистрации по месту пребывания …… Контактный телефон …… ОГРНИП (для индивидуального предпринимателя, КФХ): № ……_____
(заполняется юридическим лицом) Адрес местонахождения…… Почтовый адрес…… Контактный телефон…… ИНН……КПП……ОГРН……
Представитель Заявителя[2]…… (Ф.И.О.) Действует на основании доверенности от «…..»……20……г., № …… Паспортные данные представителя: серия ……№ ……, дата выдачи «……» ……г. кем выдан …… Адрес регистрации по месту жительства …… Адрес регистрации по месту пребывания …… Контактный телефон ……

принял решение об участии в аукционе на право заключения договора аренды земельного участка:

Дата аукциона: …… № Лота …… Наименование Объекта (лота) аукциона …… Местоположение (адрес) земельного участка: ……

и обязуется обеспечить поступление задатка в размере _____ руб. _____(сумма прописью), в сроки и в порядке установленные в Извещении о проведении аукциона на указанный Объект (лот) аукциона.

1. Заявитель обязуется:

1.1. Соблюдать условия и порядок проведения аукциона, содержащиеся в Извещении о проведении аукциона.

1.2.В случае признания Победителем аукциона заключить договор аренды с Арендодателем в соответствии с порядком, сроками и требованиями, установленными Извещением о проведении аукциона и договором аренды земельного участка.

1.3.Использовать земельный участок в соответствии с видом разрешенного использования, указанным в Извещении о проведении аукциона и договоре аренды земельного участка.

2. Заявителю понятны все требования и положения Извещения о проведении аукциона. Заявителю известно фактическое состояние и технические характеристики Объекта (лота) аукциона и он не имеет претензий к ним.

3. Заявитель извещен о том, что он вправе отозвать Заявку в любое время до установленных даты и времени окончания подачи Заявок на участие в аукционе, в порядке, установленном в Извещении о проведении аукциона.

4. Изменение разрешенного использования Объекта (лота) аукциона, переданного в аренду по результатам аукциона, в течение срока действия договора аренды не допускается, если иное не предусмотрено Извещением о проведении аукциона.

5. Ответственность за достоверность представленных документов и информации несет Заявитель.

6. Заявитель подтверждает, что на дату подписания настоящей Заявки ознакомлен с порядком проведения аукциона, порядком внесения задатка, Извещением о проведении аукциона и проектом договора аренды, и они ему понятны. Заявитель подтверждает, что надлежащим образом ознакомлен с реальным состоянием выставляемого на аукцион Объекта (лота) аукциона и информацией о нем.

7.Заявитель осведомлен и согласен с тем, что Арендодатель / Организатор аукциона не несут ответственности за ущерб, который может быть причинен Заявителю отменой аукциона, внесением изменений в Извещение о проведении аукциона, а также приостановлением процедуры проведения аукциона.

8. Условия аукциона по данному Объекту (лоту) аукциона, порядок и условия заключения договора аренды с Участником аукциона являются условиями публичной оферты, а подача Заявки на участие в аукционе является акцептом такой оферты.

9. В соответствии с Федеральным законом от 27.07.2006 № 152-ФЗ «О персональных данных», подавая Заявку, Заявитель дает согласие на обработку персональных данных, указанных выше и содержащихся в представленных документах, в целях участия в аукционе. (Под обработкой персональных данных понимается совершение, в том числе, следующих действий: сбор, систематизация, накопление, хранение, уточнение (обновление, изменение), использование, обезличивание, блокирование, уничтожение персональных данных). При этом общее описание вышеуказанных способов обработки данных приведено в Федеральном законе от 27.07.2006 № 152-ФЗ, а также на передачу такой информации третьим лицам, в случаях, установленных нормативными документами вышестоящих органов и законодательством. Настоящее согласие действует бессрочно и может быть отозвано в любой момент по соглашению сторон. Заявитель подтверждает, что ознакомлен с положениями Федерального закона от 27.07.2006 №152-ФЗ «О персональных данных», права и обязанности в области защиты персональных данных ему известны

[1] *Заполняется при подаче Заявки юридическим лицом.*
[2] *Заполняется при подаче Заявки лицом, действующим по доверенности.*

Платежные реквизиты Заявителя:
_____
_____
(наименование для юридического лица, крестьянского (фермерского) хозяйства, Ф.И.О. для физического лица, индивидуального предпринимателя)

ИНН[3] Заявителя												
КПП[4] Заявителя												

_____
_____
(Наименование Банка, в котором у Заявителя открыт счет; название города, где находится банк, отделение банка)

р/с или (л/с)																				
к/с																				
БИК																				
ИНН																				
КПП																				

Заявитель (уполномоченный представитель): _____
_____
(подпись Заявителя или его уполномоченного представителя)

М.П. (при наличии)
_____

[3] *ИНН для физических лиц 12 знаков (при наличии), ИНН для юридических лиц 10 знаков. Заявители – физические лица указывают ИНН в соответствии со свидетельством о постановке на учет физического лица в налоговом органе.*
[4] *КПП в отношении юридических лиц и индивидуальных предпринимателей.*

Приложение 7

ПРОЕКТ СОГЛАШЕНИЯ О ЗАДАТКЕ №____

_____ «____»_____г.

Комитет по конкурентной политике Московской области в лице _____, действующего на основании _____, именуемый в дальнейшем «Организатор аукциона», с одной стороны, Государственное казенное учреждение Московской области «Региональный центр торгов», в лице _____, действующего на основании _____, именуемое далее «Лицо, осуществляющее организационно-технические функции», с другой стороны, и _____, именуемое в дальнейшем «Заявитель», в лице _____, действующего на основании _____, с третьей стороны, заключили настоящее Соглашение о нижеследующем:

1. Предмет Соглашения

Заявитель в доказательство намерения заключить договор аренды земельного участка, находящегося в собственности _____/образованный из земель или земельного участка, государственная собственность на которые не разграничена, расположенного по адресу: Московская область, _____ (далее - Аукцион), а также в качестве обеспечения надлежащего исполнения своих обязательств, в счет причитающихся с него по договору аренды земельного участка платежей, перечисляет денежные средства в размере _____ руб. __ коп., предусмотренном разделом 2 настоящего Соглашения.

2. Порядок перечисления денежных средств

2.1. Заявитель перечисляет денежные средства (п.1) по следующим банковским реквизитам:
Получатель платежа: МЭФ Московской области
(л/с 05868217110 - Государственное казенное учреждение Московской области «Региональный центр торгов»), ОГРН 1145024006577, ИНН 5024147611, КПП 502401001,
р/с 40302810845254000001, БИК 044525000,
Банк получателя: ГУ Банка России по ЦФО

В связи с отсутствием КБК при заполнении полей (104, 105) платежного поручения (квитанции об оплате) для перечисления задатка рекомендуется указывать в соответствующих полях КБК - «0», ОКТМО - «0».
Назначение платежа: «Задаток для участия в аукционе «__»_____ 20__ (дата аукциона), № лота __по Соглашению о задатке от «____»_____ 20__ №___» (при наличии реквизитов Соглашения о задатке), НДС не облагается».

2.2. Платежи (п.1) осуществляются исключительно заявителем только в форме безналичного расчета в российских рублях.

2.3. Плательщиком денежных средств в качестве задатка может быть исключительно Заявитель.
Не допускается перечисление денежных средств в качестве задатка иными лицами. Перечисленные денежные средства иными лицами будут считаться ошибочно перечисленными денежными средствами и возвращены плательщику.

2.4. В случае установления Аукционной комиссией не поступления в указанный в Извещении о проведении аукциона срок и порядке суммы задатка, обязательства заявителя по внесению задатка считаются неисполненными.

2.5. Порядок возврата задатка в случаях, установленных действующим законодательством, определен в разделе 7 Извещения о проведении аукциона №___.

3. Ответственность Сторон

3.1. Ответственность сторон за неисполнение либо ненадлежащее исполнение настоящего Соглашения наступает в соответствии с действующим законодательством.

3.2. Все споры и разногласия, которые могут возникнуть в результате исполнения Сторонами условий настоящего Соглашения, будут по возможности решаться путем переговоров. В случае невозможности разрешения споров путем переговоров Стороны рассматривают их в установленном законом порядке.

[2] *За исключением случая привлечения Специализированной организации в качестве Организатора аукциона.*

4. Срок действия Соглашения

4.1. Соглашение вступает в силу с момента подписания его Сторонами.
4.2. Соглашение прекращает свое действие с момента надлежащего исполнения Сторонами взятых на себя обязательств.

5. Заключительные положения

5.1. Все изменения и дополнения к настоящему Соглашению, включая уточнение реквизитов Заявителя, оформляются письменно дополнительным соглашением.
5.2. Настоящее Соглашение составлено в 3 (трех) подлинных экземплярах.

6. Юридические адреса и реквизиты Сторон

Лицо, осуществляющее организационно-технические функции[3]	Организатор аукциона	Заявитель

7. Подписи сторон

Должность	Должность	от Заявителя
_____/ _____ /	_____/_____/	_____/_____/
Подпись	Подпись	Подпись

Приложение № 8
Форма

НА БЛАНКЕ ОРГАНИЗАЦИИ
(при наличии)

В _____
(Организатор аукциона)

от _____
(Ф.И.О. физического лица или Ф.И.О. генерального директора или представителя организации)
_____
(наименование организации)

Запрос на осмотр Объекта (лота) аукциона

Прошу оформить документ для осмотра Объекта (лота) аукциона от «__»_____20___г. №_____

Лот №_____, расположенный по адресу: _____.

Уполномоченное лицо на осмотр:
_____
Ф.И.О.

Контактные телефоны:_____

Для юридических лиц: _____ _____
Руководитель Подпись Ф.И.О.
М.П. (при наличии)

Для индивидуальных предпринимателей: _____ _____
Индивидуальный предприниматель Подпись Ф.И.О.
М.П. (при наличии)

Для физических лиц: _____ _____
Подпись Ф.И.О.

Приложение 9

Проект договора аренды земельного участка

ДОГОВОР
аренды земельного участка
№ _____

г.Кашира Московской области «__» _____ 20__ года

АРЕНДОДАТЕЛЬ – Муниципальное образование городской округ Кашира Московской области, в интересах и от имени которого действует Комитет по управлению имуществом администрации городского округа Кашира, ИНН 5019005019, внесенный 06.12.2002 Инспекцией МНС России по г.Кашире Московской области в Единый государственный реестр юридических лиц за основным государственным регистрационным номером (ОГРН) 1025002512050, адрес (место нахождения): 142900, Московская область, г.Кашира, ул.Ленина, д.2, в лице председателя Комитета по управлению имуществом Кочерова Ивана Михайловича, действующего на основании Положения о Комитете по управлению имуществом администрации городского округа Кашира, принятого решением Совета депутатов Каширского муниципального района от 29.12.2015 № 216-н, и

АРЕНДАТОР –_____, (ОГРН _____, ИНН/КПП _____/_____, юридический адрес:_____, в лице _____, действующ__ на основании _____, с другой стороны, именуемое в дальнейшем Арендатор,

при совместном упоминании, именуемые в дальнейшем Стороны, на основании _____, заключили настоящий договор о нижеследующем.

1. Предмет и цель договора

1.1. Арендодатель обязуется предоставить Арендатору за плату во временное владение и пользование земельный участок площадью ____ кв.м., с кадастровым номером _____, категория земель_____ с видом разрешенного использования_____, расположенный по адресу: _____ (далее по тексту – Земельный участок), а Арендатор обязуется принять Земельный участок по акту приема-передачи (Приложение 3 является неотъемлемой частью настоящего договора).

1.2. Настоящий договор заключен на основании протокола о результатах торгов _____ (далее по тексту – Протокол), являющегося Приложением 1 к настоящему договору.

1.3. Сведений о правах третьих лиц на него у Арендодателя не имеется.

1.4. Сведения о Земельном участке:
- Земельный участок частично расположен в защитной зоне объекта культурного насле-

дия регионального значения Усадьба «Кропотово», вт. пол. XIX в.

2. Срок договора

2.1. Настоящий договор заключается на срок 9 лет с «__» _____ 20__года по «__» _____ 20__ года

2.2. Земельный участок считается переданным Арендодателем Арендатору и принятым Арендатором с момента подписания акта-приема передачи земельного участка.

2.3. Договор вступает в силу с даты его государственной регистрации в установленном законодательством Российской Федерации, законодательством Московской области порядке.

3. Арендная плата

3.1. Арендная плата начисляется с даты начала течения срока договора, указанного в п. 2.1 настоящего договора.

3.2. Размер годовой арендной платы на текущий календарный год устанавливается в соответствии с Протоколом.

3.3. Размер арендной платы за земельный участок определяется в Приложении 2 к настоящему договору, которое является его неотъемлемой частью.

Сумма ежемесячной арендной платы устанавливается в размере в соответствии с Приложением 2.

3.4. Арендная плата вносится Арендатором ежемесячно в полном объеме в размере, установленном в Приложении 2, не позднее 10 числа текущего месяца включительно (для всех), путем внесения денежных средств, безналичным порядком с обязательным указанием в платежном документе назначения платежа, номера и даты настоящего договора по следующим реквизитам:

Банк получателя: ГУ Банка России по ЦФО, БИК 044525000, счет получателя 40101810845250010102, ОКТМО 46735000, КБК 90211105012040000120.

Получатель: Управление федерального казначейства по Московской области (Комитет по управлению имуществом администрации городского округа Кашира ИНН 5019005019, КПП 501901001).

3.5. Арендная плата за неполный период (месяц) исчисляется пропорционально количеству календарных дней аренды в месяце к количеству дней данного месяца.

3.6. Сумма поступлений зачисляется сначала в счет оплаты основного долга, и только при погашении основного долга зачисляется в счет оплаты пени, вне зависимости от назначения платежа, указанного в платежном поручении.

3.7. Обязательства по оплате по настоящему договору считаются исполненными после внесения Арендатором арендной платы в полном объеме за период, установленный пунктом 3.4 настоящего договора. При внесении Арендатором арендной платы не в полном объеме, установленном пунктом 3.4 настоящего договора, обязательства по настоящему договору считаются неисполненными.

Датой исполнения обязательств по внесению арендной платы является дата поступления арендной платы в бюджет муниципального образования.

3.8. Арендная плата изменяется в одностороннем порядке по требованию Арендодателя путем направления уведомления об изменении арендной паты по настоящему договору на максимальный размер уровня инфляции, установленный в федеральном законе о федеральном бюджете на очередной финансовый год и плановый период, который применяется ежегодно по состоянию на начало очередного финансового года, начиная с года, следующего за годом, в котором заключен договор аренды.

4. Права и обязанности Сторон

4.1. Арендодатель имеет право:

4.1.1. Досрочно расторгнуть настоящий договор в порядке и в случаях, предусмотренных действующим законодательством и настоящим договором, в том числе при:

- использовании Земельного участка способами, приводящими к его порче;
- использовании Земельного участка не в соответствии с видом его разрешенного использования;
- использовании Земельного участка не в соответствии с его целевым назначением;
- неиспользовании/не освоении Земельного участка в течении 1 года;
- не внесении арендной платы либо внесение не в полном объеме более чем 2 (два) периодов подряд;
- в случае не подписания арендатором дополнительных соглашений к настоящему договору, о внесении изменений, указанных в п. 4.1.3;
- в случае переуступки Арендатором прав и обязанностей по настоящему договору при наличии непогашенной задолженности Арендатора перед Арендодателем;
- нахождения Арендатора в любой стадии процедуры банкротства (наблюдения, финансового оздоровления, внешнего управления, конкурсного производства);
- в случае осуществления Арендатором самовольной постройки на Земельном участке.

4.1.2. На беспрепятственный доступ на территорию Земельного участка с целью его осмотра на предмет соблюдения условий настоящего договора.

4.1.3. Вносить в настоящий договор необходимые изменения и дополнения в случае внесения таковых в действующее законодательство Российской Федерации, законодательство Московской области.

4.1.4. На возмещение убытков, причиненных ухудшением качества Земельного участка и экологической обстановки в результате хозяйственной деятельности Арендатора, а также по иным основаниям, предусмотренным законодательством Российской Федерации, законодательством Московской области.

4.1.5. Изъять Земельный участок в порядке, установленном действующим законодательством Российской Федерации, законодательством Московской области.

4.1.6. Обратиться в суд за взысканием задолженности по арендной плате после однократного неисполнения Арендатором обязанности по внесению арендной платы в полном объеме за период, установленный пунктом 3.4 настоящего договора.

4.2. Арендодатель обязан:

4.2.1. Передать Арендатору Земельный участок по акту приема-передачи с момента подписания настоящего договора.

4.2.2. Не чинить препятствия Арендатору в правомерном использовании (владении и пользовании) Земельного участка.

4.2.3. Не вмешиваться в хозяйственную деятельность Арендатора, если она не противоречит условиям настоящего договора и действующего законодательства Российской Федерации, законодательства Московской области, регулирующего правоотношения по настоящему договору.

4.2.4. В письменной форме в пятидневный срок уведомлять Арендатора об изменении реквизитов, указанных в пункте 3.4 настоящего договора, а также об изменении ИНН, КПП, почтового адреса, контактного телефона.

4.3. Арендатор имеет право:

4.3.1. Использовать участок на условиях, установленных настоящим договором исходя из вида деятельности, разрешенного использования и целевого назначения Земельного участка.

4.3.2. Возводить с соблюдением правил землепользования и застройки здания, строения, сооружения в соответствии с целью, указанной в п.1.3 настоящего договора, его разрешенным использованием с соблюдением требований градостроительных регламентов и иных правил и норм.

4.4. Арендатор обязан:

4.4.1 Использовать участок в соответствии с целью и условиями его предоставления.

4.4.2. При досрочном расторжении настоящего договора или по истечении его срока все произведенные без разрешения Арендодателя на Земельном участке улучшения передать Арендодателю безвозмездно.

4.4.3. Не допускать действий, приводящих к ухудшению качественных характеристик арендуемого участка и прилегающих к нему территорий, экологической обстановки местности, а также к загрязнению территории.

4.4.4. Обеспечивать Арендодателю, органам муниципального и государственного контроля свободный доступ на участок, специально выделенные части участка, в расположенные на участке здания и сооружения.

4.4.5. Выполнять условия эксплуатации городских подземных и наземных коммуникаций, сооружений, дорог, проездов и т.п. и не препятствовать их ремонту и обслуживанию (в случае если такие расположены на земельном участке).

4.4.6. В десятидневный срок со дня изменения своего наименования (для юридических лиц), местонахождения (почтового адреса) и контактного телефона письменно сообщить о таких изменениях Арендодателю.

4.4.7. Не нарушать права других землепользователей, а также порядок пользования водными, лесными и другими природными объектами.

4.4.8. Осуществлять мероприятия по охране земель, установленные действующим законодательством Российской Федерации, законодательством Московской области.

4.4.9. Беспрепятственно допускать представителей _____, являющегося собственником линейного объекта - _____, а также представителей организации, осуществляющей эксплуатацию линейного объекта, в целях обеспечения его безопасности. (В случае, если земельный участок полностью или частично расположен в охранной зоне, установленной в отношении линейного объекта)

4.4.10. Ежемесячно и в полном объеме уплачивать причитающуюся Арендодателю арендную плату и по требованию Арендодателя представлять копии платежных документов, подтверждающих факт оплаты арендной платы.

4.4.11. В случае получения уведомления от Арендодателя, согласно п. 3.8 и п. 4.2.4 настоящего договора перечислять арендную плату по реквизитам, указанным в уведомлении.

4.4.12. Передать участок Арендодателю по Акту приема-передачи в течение пяти дней после окончания срока действия настоящего договора.

4.4.13. Использовать Земельный участок в соответствии с требованиями Федерального закона от 25.06.2002 №73-ФЗ «Об объектах культурного наследия (памятниках истории и культуры) народов Российской Федерации», в том числе:

- до начала осуществления хозяйственной деятельности обеспечить проведение

и финансирование историко-культурной экспертизы земельного участка, подлежащего воздействию земляных, строительных, мелиоративных, хозяйственных и иных работ, путем археологической разведки, в порядке, установленном ст. 45.1 Федерального закона от 25.06.2002 № 73-ФЗ

«Об объектах культурного наследия (памятниках истории и культуры) народов Российской Федерации»;

- представить в Главное управление культурного наследия Московской области документацию, подготовленную на основе археологических полевых работ, содержащую результаты исследований, в соответствии с которыми определяется наличие или отсутствие объектов, обладающих признаками объекта культурного наследия на земельном участке, подлежащем воздействию земляных, строительных, хозяйственных и иных работ, а также заключение государственной историко-культурной экспертизы указанной документации (либо земельного участка);
- на части Земельного участка запрещается строительство объектов капитального строительства.

5. Ответственность сторон

5.1. За нарушение условий настоящего договора стороны несут ответственность в соответствии с действующим законодательством и настоящим договором.

5.2. По требованию Арендодателя настоящий договор аренды может быть досрочно расторгнут судом в случаях, указанных в п. 4.1.1 настоящего договора.

Арендодатель вправе требовать досрочного расторжения настоящего договора только после направления Арендатору письменной претензии о необходимости исполнения им обязательства в течении 30 дней с момента ее направления.

5.3. За нарушение сроков внесения арендной платы Арендатор уплачивает Арендодателю пени в размере 0,05% от неуплаченной суммы за каждый день просрочки.

6. Рассмотрение споров

6.1. Все споры и разногласия, которые могут возникнуть между Сторонами, разрешаются путем переговоров.

6.2. При невозможности урегулирования спорных вопросов в процессе переговоров споры подлежат рассмотрению в Арбитражном суде Московской области (для юридических лиц и предпринимателей), в Каширском городском суде Московской области (для физических лиц – ИЖС, ЛПХ, садоводство).

7. Изменение условий договора

7.1. Изменения и дополнения к условиям настоящего договора действительны при условии, что они оформлены в письменном виде и подписаны уполномоченными представителями сторон по настоящему договору в форме дополнительного соглашения, которое является неотъемлемой частью настоящего договора и подлежит регистрации в установленном порядке.

7.2. Изменение вида разрешенного использования Земельного участка не допускается.

8. Дополнительные и особые условия договора

8.1. О форс-мажорных обстоятельствах каждая из сторон обязана немедленно известить другую. Сообщение должно быть подтверждено документом, выданным уполномоченным на то государственным органом. При продолжительности форс-мажорных обстоятельств свыше 6 (шести) месяцев или при не устранении последствий этих обстоятельств в течение 6 месяцев стороны должны встретиться для выработки взаимоприемлемого решения, связанного с продолжением настоящего договора.

8.2. Расходы по государственной регистрации настоящего договора, а также изменений и дополнений к нему возлагаются на Арендатора.

8.3. Настоящий договор аренды составлен в трех экземплярах, имеющих равную юридическую силу, по одному для каждой из Сторон и для органа, осуществляющего государственную регистрацию.

9. Приложения

К настоящему договору прилагается и является его неотъемлемой частью:

- Протокол проведения торгов (Приложение 1)
- Расчет арендной платы (Приложение 2)
- Акт приема-передачи земельного участка (Приложение 3).

10. Адреса, реквизиты и подписи Сторон

Арендодатель:	Арендатор:
Комитет по управлению имуществом администрации городского округа Кашира Адрес местонахождения: 142900, Московская область, г. Кашира, ул. Ленина, д. 2 Банковские реквизиты: УФК по МО (Комитет по управлению имуществом администрации городского округа Кашира ИНН/КПП 5019005019/501901001) ГУ Банка России по ЦФО БИК 044525000 р/с 40101810845250010102 ОКТМО 46735000 КБК 90211105012040000120 Председатель Комитета по управлению имуществом администрации городского округа Кашира _____И.М. Кочеров	Адрес_____; ИНН_____; КПП_____; Банковские реквизиты:_____; р/с_____; в (наименование банка) к/с_____; БИК _____/ _____ М.П.

Приложение 2 к договору аренды
№ ___ от __.__.____

Расчет арендной платы за земельный участок

1. Годовая арендная плата за земельный участок определяется в соответствии с Протоколом.

№ п/п	S, кв.м	ВРИ	Годовая арендная плата, руб.

2. Годовая арендная плата за земельный участок составляет _____ рублей, а сумма ежемесячного платежа:

	Арендная плата (руб.)
Месяц	
Месяц*	

* указывается сумма платежа за неполный период с обязательным указанием неполного периода.

Подписи сторон

Арендодатель: Арендатор:

_____ М.П. _____ М.П.

Приложение 3 к договору аренды
№ _____ от __.__.____

АКТ
приема-передачи земельного участка

АРЕНДОДАТЕЛЬ – Муниципальное образование городской округ Кашира Московской области, в интересах и от имени которого действует Комитет по управлению имуществом администрации городского округа Кашира, ИНН 5019005019, внесенный 06.12.2002 Инспекцией МНС России по г.Кашире Московской области в Единый государственный реестр юридических лиц за основным государственным регистрационным номером (ОГРН) 1025002512050, адрес (место нахождения): 142900, Московская область, г.Кашира, ул.Ленина, д.2, в лице председателя Комитета по управлению имуществом Кочерова Ивана Михайловича, действующего на основании Положения о Комитете по управлению имуществом администрации городского округа Кашира, принятого решением Совета депутатов Каширского муниципального района от 29.12.2015 № 216-н, и

АРЕНДАТОР – _____, (ОГРН _____, ИНН/КПП _____/_____, юридический адрес:_____, в лице _____, действующ___ на основании _____, с другой стороны,

при совместном упоминании именуемые в дальнейшем Стороны, на основании _____, составили настоящий акт приема-передачи к настоящему договору аренды земельного участка №__ от __.__.____ о нижеследующем:

1. Арендодатель передал, а Арендатор принял во временное владение и пользование за плату Земельный участок площадью ____ кв.м., с кадастровым номером _____, категория земли_____ с видом разрешенного использования_____, расположенный по адресу: _____ (далее по тексту – Земельный участок).

2. Переданный Земельный участок на момент его приема-передачи находится в состоянии, удовлетворяющем Арендатора.

4. Арендатор претензий к Арендодателю не имеет.

Подписи сторон

Арендодатель: Арендатор:

_____ М.П. _____ М.П.

Приложение № 10

Форма

НА БЛАНКЕ ОРГАНИЗАЦИИ
(для юридических лиц)

ОБРАЗЕЦ
ДОВЕРЕННОСТЬ

г. _____ «___» _____20__г.

_____
(наименование юридического лица, Ф.И.О. ИП, физического лица)

в лице _____,
(Ф.И.О. руководителя, ИП)

действующего на основании _____
(устава, контракта и т.д. – для юридического лица)

уполномочивает _____
(Ф.И.О., паспортные данные)

быть представителем _____
(наименование юридического лица, Ф.И.О ИП., физического лица)

для участия в аукционе на право заключения договора аренды на Лот №___, находящийся по адресу:_____, площадью_____ кв.м.
(местоположение Объекта (лота) аукциона)

со следующими полномочиями: осматривать Объект (лот) аукциона, подавать и подписывать заявку установленного образца с пакетом документов, участвовать в аукционе, определять цену, подписывать протоколы, по итогам аукциона заключать договор аренды земельного участка, подписывать акт приема-передачи, а также представлять соответствующий пакет документов для государственной регистрации договора аренды.

Срок действия доверенности: _____ без права передоверия.
(не более 1 года)

Подпись _____ _____
Ф. И. О. (полностью) подпись

Удостоверяем,

Подпись* _____
(Ф.И.О. руководителя юридического лица (с указанием должности), ИП, физического лица)

МП (при наличии)

_____

** В случае оформления доверенности от имени физического лица доверенность должна быть оформлена нотариально.*

Приложение 11

СХЕМА ПРОЕЗДА
Московская область, Красногорский район, п/о Путилково, 69-й км МКАД,
ООК ЗАО «Гринвуд», стр. 17, 5 этаж, ГКУ «РЦТ».

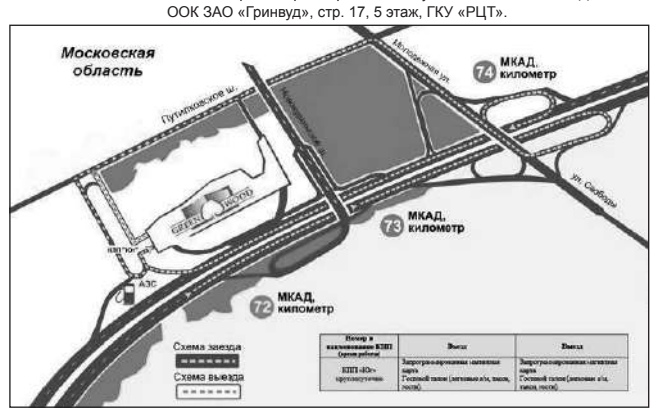

ПРОШИТО И
ПРОНУМЕРОВАНО
_____ листов
Исп. _____

ЛИСТ СОГЛАСОВАНИЯ
ИЗВЕЩЕНИЯ О ПРОВЕДЕНИИ АУКЦИОНА № АЗ-КАШ/18-583

Управление реализации
земельных прав _____ _____

Отдел финансово-экономической
деятельности
и государственных закупок _____ _____

Правовое управление _____ _____

Директор _____ _____

СОГЛАСОВАНИЕ
ИЗВЕЩЕНИЯ О ПРОВЕДЕНИИ АУКЦИОНА

_____ _____/

_____ _____/

_____ _____/

_____ _____/

Исполнитель _____ _____

КОМИТЕТ ПО КОНКУРЕНТНОЙ ПОЛИТИКЕ
МОСКОВСКОЙ ОБЛАСТИ

«СОГЛАСОВАНО» «УТВЕРЖДЕНО»

Администрация
городского округа Кашира
Московской области
_____/_____/

Комитет по конкурентной политике
Московской области
_____/С.Н. Журавлева

«___» _____ 20_ г. «___» _____ 20_ г.

ИЗВЕЩЕНИЕ О ПРОВЕДЕНИИ АУКЦИОНА № АЗ-КАШ/18-584
на право заключения договора аренды земельного участка, государственная собственность на который не разграничена, расположенного на территории
городского округа Кашира Московской области,
вид разрешенного использования: для индивидуального жилищного строительства
(1 лот)

№ процедуры www.torgi.gov.ru	230418/6987935/06
№ процедуры www.torgi.mosreg.ru	00300060102382
Дата начала приема заявок:	24.04.2018
Дата окончания приема заявок:	01.06.2018
Дата аукциона:	06.06.2018

г. Красногорск
2018 год

1. Правовое регулирование

Аукцион, открытый по составу Участников и форме подачи предложений, проводится в соответствии

с требованиями:

- Гражданского кодекса Российской Федерации;
- Земельного кодекса Российской Федерации;
- Федерального закона от 26.07.2006 № 135-ФЗ «О защите конкуренции»;
- Закона Московской области от 07.06.1996 №23/96-ОЗ «О регулировании земельных отношений

в Московской области»;

- решения Межведомственной комиссии по вопросам земельно-имущественных отношений в Московской области (протокол от 13.11.2017 № 149-3, п. 101 в редакции от 24.11.2017 № 156-3, п. 309);
- постановления Администрации городского округа Кашира Московской области от 28.03.2018 № 859-па

«О проведении аукциона на право заключения договора аренды земельного участка, расположенного

на территории городского округа Кашира» (Приложение 1);

- иных нормативно правовых актов Российской Федерации и Московской области.

2. Сведения об аукционе

2.1. Арендодатель – орган местного самоуправления муниципального образования Московской области, принимающий решение о проведении аукциона, об отказе от проведения аукциона, об условиях аукциона

(в том числе о начальной цене предмета аукциона, условиях и сроках договора аренды),

отвечающий за соответствие земельного участка (лота) характеристикам, указанным в Извещении о проведении аукциона, за своевременное опубликование Извещения о проведении аукциона в порядке, установленном для официального опубликования (обнародования) муниципальных правовых актов по месту нахождения земельного участка, за заключение договора аренды земельного участка, в том числе
за соблюдение сроков его заключения.

Наименование: Администрация городского округа Кашира Московской области
Адрес: 142900, Московская область, г. Кашира, ул. Ленина, д.2
Сайт: www.kashira.org
Адрес электронной почты: kui@kashira.org
Телефон факс: + 7 (49669) 2-87-77, (49669) 5-32-22

Комитет по управлению имуществом Администрации городского округа Кашира Московской области
Адрес: 142903, Московская обл., г. Кашира, ул. Ленина д.2
Адрес электронной почты: kui@kashira.org
Телефон факс: +7 (496) 69-28-344

Реквизиты для перечисления задатка Победителя аукциона или иного лица, с которым заключается договор аренды земельного участка в соответствии с Земельным Кодексом Российской Федерации:
Получатель платежа:
Управление федерального казначейства по Московской области (Комитет по управлению имуществом администрации городского округа Кашира)
Банк: ГУ Банка России по ЦФО
БИК: 044525000, ИНН: 5019005019, КПП: 501901001
л/с 04483D11050, р/с 40101810845250010102
КБК: 902 111 05012 04 0000 120, ОКТМО 46735000.

2.2. Организатор аукциона – орган, осуществляющий функции по организации и проведению аукциона, утверждающий Извещение о проведении аукциона, состав Аукционной комиссии, в том числе обеспечивающий прием и возврат задатков в установленном порядке.
Наименование: Комитет по конкурентной политике Московской области.
Адрес: 143407, Московская область, г. Красногорск, бульвар Строителей, д. 1.
Сайт: www.zakaz-mo.mosreg.ru
Адрес электронной почты: zakaz-mo@mosreg.ru
Тел.: /факс:+7 (498) 602-05-69.

2.3. Лицо, осуществляющее организационно - технические функции по организации и проведению аукциона – отвечает за соответствие организации и проведения аукциона требованиям действующего законодательства, соблюдение сроков размещения Извещения о проведении аукциона и документов, составляемых в ходе проведения аукциона на сайтах www.torgi.gov.ru, www.torgi.mosreg.ru.
Наименование: Государственное казенное учреждение Московской области «Региональный центр торгов» (сокращенное наименование - ГКУ «РЦТ»).
Адрес: 143441, Московская область, Красногорский район, п/о Путилково, 69-й км МКАД, бизнес-центр «Гринвуд», стр. 17, 5 этаж (Приложение 11).
Сайт: www.rctmo.ru
Адрес электронной почты: torgi@rctmo.ru

2.4. Объект (лот) аукциона: земельный участок, государственная собственность на который не разграничена, расположенный на территории городского округа Кашира Московской области.

2.5. Предмет аукциона: право заключения договора аренды Объекта (лота) аукциона.

2.6. Сведения об Объекте (лоте) аукциона:

Лот № 1.
Местоположение (адрес): Московская область, Каширский район, д. Большое Кропотово.
Площадь, кв. м: 1 500.
Кадастровый номер: 50:37:0050406:739 (выписка из Единого государственного реестра недвижимости
об основных характеристиках и зарегистрированных правах на объект недвижимости от 29.03.2018
№ 99/2018/90546294 – Приложение 2).
Сведения о правах на земельный участок: государственная собственность не разграничена (выписка
из Единого государственного реестра недвижимости об основных характеристиках и зарегистрированных правах на объект недвижимости от 29.03.2018 № 99/2018/90546294 – Приложение 2).
Сведения о земельном участке: указаны в выписке из Единого государственного реестра недвижимости
об основных характеристиках и зарегистрированных правах на объект недвижимости от 29.03.2018
№ 99/2018/90546294 (Приложение 2), постановлении Администрации городского округа Кашира Московской области от 28.03.2018 № 859-па «О проведении аукциона на право заключения договора аренды земельного участка, расположенного на территории городского округа Кашира» (Приложение 1), Заключении территориального управления городского округа Кашира и Ступинского муниципального района Главного управления архитектуры и градостроительства Московской области от 19.04.2018 № 30Исх-10421/Т-30 (Приложение 4), письме Главного управления культурного наследия Московской области от 16.02.2018 № 32Исх-764 (Приложение 4), в том числе:
Земельный участок частично расположен в защитной зоне объекта культурного наследия регионального значения Усадьба «Кропотово», вт. пол. XIX в. Использование части земельного участка в соответствии
с требованиями Федерального закона от 25.06.2002 №73-ФЗ «Об объектах культурного наследия (памятниках истории и культуры) народов Российской Федерации», в том числе Арендатору:
- до начала осуществления хозяйственной деятельности обеспечить проведение и финансирование
историко-культурной экспертизы земельного участка, подлежащего воздействию земляных, строительных, мелиоративных, хозяйственных и иных работ, путем археологической разведки, в порядке, установленном
ст. 45.1 Федерального закона от 25.06.2002 № 73-ФЗ «Об объектах культурного наследия (памятниках истории и культуры) народов Российской Федерации»;
- представить в Главное управление культурного наследия Московской области документацию, подготовленную на основе археологических полевых работ, содержащую результаты исследований, в соответствии с которыми определяется наличие или отсутствие объектов, обладающих признаками объекта культурного наследия на земельном участке, подлежащем воздействию земляных, строительных, хозяйственных и иных работ, а также заключение государственной историко-культурной экспертизы указанной документации (либо земельного участка);
- на части земельного участка запрещается строительство объектов капитального строительства.

Категория земель: земли населенных пунктов.
Вид разрешенного использования: для индивидуального жилищного строительства (в соответствии с п. 17 ст. 39.8 Земельного кодекса Российской Федерации изменение вида разрешенного использования земельного участка не допускается).
Фотоматериалы: Приложение 3.

Сведения о допустимых параметрах разрешенного строительства: указаны в Заключении территориального управления городского округа Кашира и Ступинского муниципального района Главного управления архитектуры и градостроительства Московской области от 19.04.2018 № 30Исх-10421/Т-30 (Приложение 4).

Сведения о технических условиях подключения (технологического присоединения) объекта капитального строительства к сетям инженерно-технического обеспечения:

- водоснабжения и водоотведения указаны в письме МУП «ПТК» от 31.12.2017 № 1-02/125-1 (Приложение 5);

- теплоснабжения указаны в письме МУП «Инфраструктура» от 01.12.2017 № 113-02/1 (Приложение 5);

- газоснабжения указаны в письме филиала «Ступиномежрайгаз» ГУП МО «МОСОБЛГАЗ» от 19.04.2018
№ исх-868 (Приложение 5);

- электроснабжения указаны в письме филиала ПАО «МОЭСК» - Южные электрические сети от 17.12.2017 № ЮЭС/23/373 (Приложение 5).

Начальная цена предмета аукциона: 46 052,00 руб. (Сорок шесть тысяч пятьдесят два руб. 00 коп.),
НДС не облагается.
«Шаг аукциона»: 1 381,00 руб. (Одна тысяча триста восемьдесят один руб. 00 коп).
Размер задатка для участия в аукционе по Объекту (лоту) аукциона: 9 210,00 руб. (Девять тысяч двести десять руб. 00 коп.), НДС не облагается.

Срок аренды: 9 лет.

2.7. Адрес места приема/подачи Заявок:
Московская область, Красногорский район, п/о Путилково, 69-й км МКАД, бизнес-центр «Гринвуд», стр. 17, 5 этаж, Государственное казенное учреждение Московской области «Региональный центр торгов»,
тел. +7 (499) 795-77-53, доб. «2» (Приложение 11).

2.8. Дата и время начала приема/подачи Заявок: 24.04.2018 в 09 час. 00 мин[1].
понедельник - четверг с 09 час. 00 мин. до 18 час. 00 мин.
пятница и предпраздничные дни с 09 час. 00 мин. до 16 час. 45 мин.;
перерыв с 13 часов 00 минут до 14 час. 00 мин.
01.06.2018 с 09 час. 00 мин. до 16 час. 00 мин.

2.9. Дата и время окончания приема/подачи Заявок: 01.06.2018 в 16 час. 00 мин.

2.10. Место, дата и время окончания рассмотрения Заявок: Московская область, Красногорский район, 69 километр МКАД, Международный торгово-выставочный комплекс «Гринвуд», стр. 17, 5 этаж, Государственное казенное учреждение Московской области «Региональный центр торгов», аукционный зал, 06.06.2018 в 12 час. 30 мин.

2.11. Дата и время начала регистрации Участников аукциона: 06.06.2018 с 12 час. 30 мин.

[1] *Здесь и далее указано московское время.*

2.12. Место проведения аукциона: Московская область, Красногорский район, 69 километр МКАД, Международный торгово-выставочный комплекс «Гринвуд», стр. 17, 5 этаж, Государственное казенное учреждение Московской области «Региональный центр торгов», аукционный зал.

2.13. Дата и время проведения аукциона: 06.06.2018 в 13 час. 10 мин.

3. Информационное обеспечение аукциона
3.1. Извещение о проведении аукциона размещается на официальном сайте торгов Российской Федерации в информационно-телекоммуникационной сети «Интернет» для размещения информации о проведении торгов www.torgi.gov.ru (далее – Официальный сайт торгов).
3.2. Извещение о проведении аукциона публикуется Арендодателем в порядке, установленном для официального опубликования (обнародования) муниципальных правовых актов уставом муниципального образования, по месту нахождения Объекта (лота) :
- на официальном сайте Администрации городского округа Кашира Московской области www.kashira.org;
- в периодическом печатном издании – в газете «Вести Каширского района».
3.3. Дополнительно информация об аукционе размещается:
- на Едином портале торгов Московской области www.torgi.mosreg.ru (далее – ЕПТ МО).
Все приложения к настоящему Извещению являются его неотъемлемой частью.
3.4. Осмотр Объекта (лота) аукциона производится без взимания платы и обеспечивается Организатором аукциона во взаимодействии с Арендодателем в период заявочной кампании.
Для осмотра Объекта (лота) аукциона с учетом установленных сроков лицо, желающее осмотреть Объект (лот) аукциона, направляет обращение (Приложение 8) на адрес электронной почты torgi@rctmo.ru с указанием следующих данных:
- тема письма: Запрос на осмотр Объекта (лота) аукциона;
- Ф.И.О. лица, уполномоченного на осмотр Объекта (лота) аукциона физического лица, руководителя юридического лица или их представителей);
- наименование юридического лица;
- адрес электронной почты, контактный телефон;
- дата аукциона;
- № Объекта (лота);
- местоположение (адрес) Объекта (лота) аукциона.
В течение 2 (двух) рабочих дней со дня поступления обращения Организатор аукциона оформляет «смотровое письмо» и направляет его по электронному адресу, указанному в обращении. В «смотровом письме» указывается дата осмотра и контактные сведения лица (представителя Арендодателя), уполномоченного на проведение осмотра.

4. Требования к Заявителям/Участникам аукциона
4.1. Заявителем/Участником аукциона может быть любое юридическое лицо независимо
от организационно-правовой формы, формы собственности, места нахождения и места происхождения капитала или любое физическое лицо, в том числе индивидуальный предприниматель, претендующее на заключение договора и подавшее Заявку на участие в аукционе.
Аукцион является открытым по составу Участников.

5. Порядок, форма и срок приема /подачи /отзыва Заявок

ВНИМАНИЕ!
Условия аукциона, порядок и условия заключения договора аренды земельного участка с участником аукциона являются условиями публичной оферты, а подача заявки на участие в аукционе и внесение задатка в установленные в Извещении о проведении аукциона сроки и порядке являются акцептом оферты в соответствии со статьей 438 Гражданского кодекса Российской Федерации.

5.1. Для участия в аукционе с учетом требований, установленных Извещением о проведении аукциона, Заявителю необходимо представить следующие документы:
- Заявку на участие в аукционе по установленной в настоящем Извещении о проведении аукциона форме с указанием банковских реквизитов счета Заявителя для возврата задатка (Приложение 6);
- копии документов, удостоверяющих личность Заявителя (для физических лиц);
- надлежащим образом заверенный перевод на русский язык документов о государственной регистрации юридического лица в соответствии с законодательством иностранного государства в случае, если Заявителем является иностранное юридическое лицо;
- документы, подтверждающие внесение задатка (представление документов, подтверждающих внесение задатка, признается заключением соглашения о задатке).
5.2. Один Заявитель вправе подать только одну Заявку на участие в аукционе в отношении одного лота аукциона.
5.3. Подача Заявок Заявителями или их уполномоченными представителями осуществляется при предъявлении документа, удостоверяющего личность. Лица, желающие принять участие в аукционе, должны использовать форму Заявки на участие в аукционе (Приложение 6).
5.4. Заявки принимаются по месту и в срок приема/подачи Заявки, указанные в разделе 2 (пункты 2.7.-2.13.) Извещения о проведении аукциона. В случае подачи Заявки Заявителем посредством почтовой связи, риск несвоевременного ее поступления Организатору аукциона, несет Заявитель.
5.5. Ответственный сотрудник регистрирует Заявку в журнале регистрации заявок, присваивает ей соответствующий номер, указывает дату и время ее приема/подачи.
При подаче Заявителями Заявок на участие в аукционе, сотрудником, осуществляющим прием и оформление документов, консультации не проводятся.
5.6. Заявка, поступившая по истечении срока приема/подачи Заявки, возвращается в день ее поступления Заявителю или его уполномоченному представителю в порядке, предусмотренном для приема/подачи Заявки.
5.7. Заявка и прилагаемые к ней документы представляются Заявителем единовременно. Не допускается раздельная подача Заявки и прилагаемых к ней документов, представление дополнительных документов после подачи Заявки или замена ранее поданных документов без отзыва Заявки.
5.8. Заявитель вправе отозвать принятую Организатором аукциона Заявку на участие в аукционе в любое время до установленного в Извещении о проведении аукциона дня окончания срока приема/подачи Заявок (пункт 2.9.).
5.9. Отзыв принятой Заявки оформляется путем направления Заявителем в адрес Организатора аукциона уведомления в письменной форме (с указанием даты приема/подачи Заявки) за подписью Заявителя или уполномоченного им представителя и заверенного печатью Заявителя (при наличии). Уведомление об отзыве принятой Заявки принимается в установленные в Извещении о проведении аукциона дни и часы приема/подачи Заявок, аналогично порядку приема/подачи Заявок.
5.10. Заявка подается Заявителем по форме, которая установлена в Извещении о проведении аукциона (Приложение 6). Заявка должна быть заполнена по всем пунктам и подписана Заявителем или уполномоченным им представителем и заверена печатью Заявителя (при наличии).
5.11. Верность копий представляемых документов должна быть подтверждена оригиналом подписи Заявителя или уполномоченного им представителя и заверена печатью Заявителя (при наличии).
5.12. Заявка и документы, прилагаемые к ней, должны быть:
- сшиты в единую книгу, которая должна содержать сквозную нумерацию листов;
- заполнены разборчиво на русском языке и по всем пунктам;
- копии документов, входящие в состав Заявки, должны иметь четко читаемый текст;
- на прошивке заверены оригиналом подписи уполномоченного представителя Заявителя с указанием должности и расшифровкой Ф.И.О. (для юридических лиц) или оригиналом подписи Заявителя с указанием Ф.И.О. (для физических лиц) и печатью Заявителя (для юридических лиц (при наличии), с указанием количества листов.
5.13. При заполнении Заявки и оформлении документов не допускается применение факсимильных подписей.
5.14. Ответственность за достоверность представленной информации и документов несет Заявитель.
5.15. Поданные документы на участие в аукционе не возвращаются, за исключением случаев, указанных в пунктах 5.6, 5.8, 5.9 Извещения о проведении аукциона.

6. Условия допуска к участию в аукционе
Заявитель не допускается к участию в аукционе в следующих случаях:
- непредставление необходимых для участия в аукционе документов или представление недостоверных сведений;
- непоступление задатка на дату рассмотрения Заявок на участие в аукционе на счет, указанный в
пункте 7.5. настоящего Извещения о проведении аукциона;
- подача Заявки на участие в аукционе лицом, которое в соответствии с Земельным кодексом Российской Федерации и другими федеральными законами не имеет права быть Участником аукциона и приобрести земельный участок в аренду;
- наличие сведений о Заявителе, об учредителях (участниках), о членах коллегиальных исполнительных органов Заявителя, лицах, исполняющих функции единоличного исполнительного органа Заявителя, являющегося юридическим лицом, в реестре недобросовестных участников аукциона.

7. Порядок внесения и возврата задатка
7.1. Для участия в аукционе устанавливается требование о внесении задатка. Заявители обеспечивают поступление задатков в порядке и в сроки, указанные в настоящем Извещении о проведении аукциона.
7.2. Документом, подтверждающим внесение задатка, является платежное поручение, квитанция об оплате или иной документ, подтверждающие перечисление задатка, с отметкой банка о его исполнении.
7.3. Представление документов, подтверждающих внесение задатка, признается заключением соглашения о задатке (Приложение 7).
7.4. Плательщиком денежных средств в качестве задатка может быть исключительно Заявитель.
Не допускается перечисление денежных средств в качестве задатка иными лицами. Перечисленные денежные средства иными лицами, кроме Заявителя, будут считаться ошибочно перечисленными денежными средствами и возвращены плательщику.
7.5. Денежные средства в качестве задатка для участия в аукционе вносятся Заявителем платежом на расчетный счет по следующим банковским реквизитам:
Получатель платежа: МЭФ Московской области (л/с 05868217110 - Государственное казенное учреждение Московской области «Региональный центр торгов»),
ОГРН 1145024006577, ИНН 5024147611, КПП 502401001,
р/с 40302810845254000001, БИК 044525000,
Банк получателя: ГУ Банка России по ЦФО
В связи с отсутствием КБК при заполнении полей (104, 105) платежного поручения (квитанции об оплате) для перечисления задатка рекомендуется указывать в соответствующих полях КБК - «0», ОКТМО - «0».
Назначение платежа: «Задаток для участия в аукционе «__»_____ 20__ (дата аукциона), № лота __ по Соглашению о задатке от «____»_____ 20__ №___» (при наличии реквизитов Соглашения о задатке),
НДС не облагается».
7.6. Информацией о поступлении денежных средств от Заявителя в качестве задатка в установленные сроки на расчетный счет, указанный в п.7.5. настоящего Извещения о проведении аукциона, является справка получателя платежа, предоставляемая на рассмотрение Аукционной комиссии.
7.7. Задаток Заявителя, подавшего Заявку с опозданием (после окончания установленного срока приема/подачи Заявок), возвращается такому Заявителю в порядке, установленном для Участников аукциона.
7.8. Задаток Заявителя, отозвавшего Заявку до окончания срока приема/подачи Заявок (пункт 2.9.), возвращается такому Заявителю в течение 3 (трех) рабочих дней со дня поступления уведомления об отзыве Заявки на участие в аукционе. В случае отзыва Заявки Заявителем позднее дня окончания срока приема/подачи Заявок задаток возвращается в порядке, установленном для Участников аукциона (пункт 7.10.).
7.9. Задаток Заявителя, не допущенного к участию в аукционе, возвращается такому Заявителю в течение 3 (трех) рабочих дней со дня оформления (подписания) протокола рассмотрения заявок на участие в аукционе.
7.10. Задаток лицам, участвовавшим в аукционе, но не победившим в нем, возвращается в течение
3 (трех) рабочих дней со дня подписания протокола о результатах аукциона.
7.11. Задаток Участникам, не участвовавшим в аукционе, возвращается в срок, предусмотренном
п. 7.10. Извещения о проведении аукциона.
7.12. Задаток, внесенный лицом, признанным Победителем аукциона, задаток, внесенный иным лицом, с которым договор аренды земельного участка заключается в соответствии с пунктом 13, 14 или 20 статьи 39.12 Земельного кодекса Российской Федерации, засчитываются в счет арендной платы за него.
Задатки, внесенные этими лицами, уклонившимися от заключения договора аренды земельного участка, не возвращаются.
7.13. В случае принятия Арендодателем решения об отказе в проведении аукциона, поступившие задатки возвращаются Заявителям в течение 3 (трех) рабочих дней с даты принятия такого решения.
7.14. В случае изменения реквизитов Заявителя/Участника аукциона для возврата задатка, указанных в Заявке, Заявитель/Участник направляет в адрес Организатора аукциона уведомление об их изменении, при этом задаток возвращается Заявителю/Участнику в порядке, установленном настоящим разделом.

8. Аукционная комиссия
8.1. Аукционная комиссия формируется Организатором аукциона и осуществляет следующие полномочия:
- обеспечивает в установленном порядке проведение аукциона;
- рассматривает Заявки на предмет соответствия требованиям, установленным Извещением о проведении аукциона, и соответствия Заявителя требованиям, предъявляемым к Участникам, устанавливает факты соответствия полноте и срокам поступления на счет получателя платежей денежных средств от Заявителей для оплаты задатков;
- принимает решение о признании Заявителей Участниками аукциона или об отказе в допуске Заявителей к участию в аукционе, которое оформляется протоколом рассмотрения заявок, подписываемое Аукционной комиссией не позднее одного дня со дня рассмотрения Заявок и размещается на Официальном сайте торгов, на ЕПТ МО не позднее, чем на следующий день после дня подписания указанного протокола;
- направляет (выдает) Заявителям, признанными Участниками аукциона и Заявителям, не допущенным к участию в аукционе, уведомления о принятых решениях в отношении их не позднее дня, следующего за днем подписания протокола рассмотрения заявок;
- выбирает Аукциониста путем открытого голосования;
- составляет Протокол о результатах аукциона, один из которых передает Победителю аукциона или уполномоченному представителю под расписку в день проведения аукциона.
8.2. Аукционная комиссия правомочна осуществлять функции и полномочия, если на ее заседании присутствует не менее пятидесяти процентов общего числа ее членов, при этом общее число членов Аукционной комиссии должно быть не менее пяти человек.

9. Порядок проведения аукциона
9.1. На регистрацию для участия в аукционе допускаются Участники аукциона или их уполномоченные представители при предъявлении документа, удостоверяющего личность:
физические лица и индивидуальные предприниматели, при предъявлении паспорта;
представители юридических лиц, имеющие право действовать от имени юридических лиц без доверенности (руководитель, директор и т.п.) при подтверждении своих полномочий в установленном порядке, в том числе при предъявлении паспорта;
представители физических и юридических лиц, индивидуальных предпринимателей, имеющие право действовать от имени физических и юридических лиц, индивидуальных предпринимателей на основании доверенности, оформленной в соответствии с действующим законодательством (Приложение 10), при предъявлении паспорта.
9.2. Аукцион проводится путем повышения начальной цены предмета аукциона, указанной в Извещении о проведении аукциона, на «шаг аукциона».
9.3. Аукцион проводится в следующем порядке:
- до начала аукциона Участники или их уполномоченные представители должны пройти регистрацию и получить пронумерованные карточки Участника аукциона;
- в аукционный зал допускаются зарегистрированные Участники аукциона, а также иные лица, по решению Аукционной комиссии;
- аукцион начинается с объявления представителем Аукционной комиссии о проведении аукциона и представления Аукциониста;
- Аукционистом оглашается порядок проведения аукциона, номер (наименование) Объекта (лота), его краткая характеристика, начальная цена предмета аукциона, «шаг аукциона», а также номера карточек Участников аукциона по данному Объекту (лоту) аукциона;
- при объявлении Аукционистом начальной цены предмета аукциона, Участникам аукциона предлагается заявить цену предмета аукциона, увеличенную в соответствии с «шагом аукциона», путем поднятия карточек;
- Аукционист объявляет номер карточки Участника аукциона, который первый поднял карточку после объявления Аукционистом начальной цены предмета аукциона, увеличенную в соответствии с «шагом аукциона»;
- каждая последующая цена предмета аукциона, превышающая предыдущую цену на «шаг аукциона», заявляется Участниками аукциона путем поднятия карточек;
- если до троекратного объявления последней подтвержденной цены предмета аукциона ни один из Участников аукциона не заявил о своем намерении предложить более высокую цену предмета аукциона (не поднял карточку), аукцион завершается;
- по завершении аукциона Аукционист объявляет Победителя аукциона, номер его карточки и называет размер предложенной им цены предмета аукциона.
9.4. Победителем аукциона признается Участник аукциона, предложивший наибольшую цену предмета аукциона, номер карточки которого был назван Аукционистом последним.
9.5. Во время проведения аукциона его Участникам запрещено покидать аукционный зал, передвигаться по аукционному залу, осуществлять действия, препятствующие проведению аукциона Аукционистом, общаться с другими Участниками аукциона и разговаривать по мобильному телефону, при этом звук мобильного телефона должен быть отключен, осуществлять видео или фотосъемку без уведомления Аукционной комиссии.
9.6. Участники, нарушившие порядок (п.9.5.), и получившие дважды предупреждение от Аукционной комиссии могут быть удалены из аукционного зала по решению Аукционной комиссии, что отражается в Протоколе о результатах аукциона.
9.7. В ходе аукциона Участник имеет право совершить 1 (один) звонок по телефону или задать вопрос Аукционной комиссии, предварительно обратившись к ней. В этом случае аукцион приостанавливается не более чем на 3 (три) минуты.
9.8. Результаты аукциона оформляются Протоколом о результатах аукциона, который размещается в порядке, установленном разделом 3 Извещения о проведении аукциона в течение одного рабочего дня со дня его подписания.
9.9. Аукцион признается несостоявшимся в случаях, если:
- по окончании срока подачи заявок на участие в аукционе была подана одна Заявка;
- на основании результатов рассмотрения Заявок на участие в аукционе принято решение о допуске
к участию в аукционе и признании Участником только одного Заявителя (Единственный участник);
- в аукционе участвовал только один Участник (Участник единственно принявший участие
в аукционе);
- по окончании срока подачи заявок на участие в аукционе не было подано ни одной Заявки
- на основании результатов рассмотрения Заявок принято решение об отказе в допуске к участию

в аукционе всех Заявителей;

- при проведении аукциона не присутствовал ни один из Участников аукциона;
- после троекратного объявления предложения о начальной цене предмета аукциона не поступило ни одного предложения о цене предмета аукциона, которое предусматривало бы более высокую цену предмета аукциона.

9.10. Арендодатель / Организатор аукциона вправе объявить о проведении повторного аукциона в случае, если аукцион был признан несостоявшимся и лицо, подавшее единственную Заявку на участие в аукционе, Заявитель, признанный Единственным участником аукциона, или Участник единственно принявший участие в аукционе в течение 30 (тридцати) дней со дня направления им проекта договора аренды земельного участка не подписали и не представили Арендодателю указанные договоры. При этом условия повторного аукциона могут быть изменены.

10. Условия и сроки заключения договора аренды земельного участка

10.1. Заключение договора аренды земельного участка (Приложение 9) осуществляется в порядке, предусмотренном Гражданским кодексом Российской Федерации, Земельным кодексом Российской Федерации.

10.2. Арендодатель направляет Победителю аукциона или Участнику единственно принявшему участие в аукционе 3 (три) экземпляра подписанного проекта договора аренды земельного участка в десятидневный срок со дня составления (подписания) протокола о результатах аукциона.

10.3. В случае, если по окончании срока подачи Заявок на участие в аукционе подана только одна Заявка на участие в аукционе, при условии соответствия Заявки и Заявителя, подавшего указанную Заявку, всем требованиям, указанным в Извещении о проведении аукциона, Арендодатель в течение 10 (десяти) дней со дня рассмотрения указанной Заявки направляет Заявителю 3 (три) экземпляра подписанного договора аренды земельного участка. При этом размер ежегодной арендной платы по договору аренды земельного участка определяется в размере, равном начальной цене предмета аукциона.

10.4. Не допускается заключение договора аренды земельного участка ранее чем через 10 (десять) дней со дня размещения информации о результатах аукциона на Официальном сайте торгов.

10.5. Победитель аукциона или иное лицо, с которым заключается договор аренды земельного участка

в соответствии с Земельным кодексом Российской Федерации, обязаны подписать договор аренды земельного участка в течение 30 (тридцати) дней со дня направления такого договора.

10.6. Если договор аренды земельного участка в течение 30 (тридцати) дней со дня направления проекта договора аренды земельного участка Победителю аукциона не был им подписан и представлен Арендодателю, Арендодатель предлагает заключить указанный договор иному Участнику аукциона, который сделал предпоследнее предложение о цене предмета аукциона, по цене, предложенной Победителем аукциона.

10.7. В случае, если Победитель аукциона или иное лицо, с которым заключается договор аренды земельного участка в соответствии с Земельным кодексом Российской Федерации, в течение 30 (тридцати) дней со дня направления Арендодателем проекта указанного договора аренды, не подписал и не представил Арендодателю указанный договор, Арендодатель в течение 5 (пяти) рабочих дней со дня истечения этого срока направляет сведения в Управление Федеральной антимонопольной службы по Московской области

(в соответствии с постановлением Правительства Российской Федерации от 02.03.2015 № 187 «О внесении изменений в Положение о Федеральной антимонопольной службе») для включения в реестр недобросовестных Участников аукциона.

Приложение 1

Приложение 2
Лот № 1

Раздел 1

Выписка из Единого государственного реестра недвижимости об основных характеристиках и зарегистрированных правах на объект недвижимости
Сведения об основных характеристиках объекта недвижимости на момент его внесения в Единый государственный реестр
На основании запроса от 29.03.2018 г., поступившего на рассмотрение 29.03.2018 г., сообщаем, что сведения внесены в Единый государственный реестр недвижимости:

Земельный участок

Лист № ___ Раздела 1 ___ Всего листов раздела 1: ___ Всего листов выписки: ___

29.03.2018 № 99/2018/8056294

Кадастровый номер: **50:37:0050406:739**

Номер кадастрового квартала: 50:37:0050406
Дата присвоения кадастрового номера: 02.02.2015
Ранее присвоенный государственный учетный номер: данные отсутствуют
Адрес: Московская область,Каширский район, д. Большое Кропотово
Площадь: 1500 +/- 27кв. м
Кадастровая стоимость, руб.: 921045
Кадастровые номера расположенных в пределах земельного участка объектов недвижимости: данные отсутствуют
Категория земель: Земли населенных пунктов
Виды разрешенного использования: для индивидуального жилищного строительства
Статус записи об объекте недвижимости: Сведения об объекте недвижимости имеют статус: "временные". Дата истечения срока действия временного характера - 03.02.2020
Особые отметки: Сведения необходимые для заполнения раздела 2 отсутствуют
Получатель выписки: КУИ администрации городского округа Кашира

Государственный регистратор / ФГБУ «ФКП Росреестра» / ЮЛИС ЕГРН / М.П.

ГЛАВНОЕ УПРАВЛЕНИЕ АРХИТЕКТУРЫ И ГРАДОСТРОИТЕЛЬСТВА МОСКОВСКОЙ ОБЛАСТИ
(ГЛАВАРХИТЕКТУРА МОСКОВСКОЙ ОБЛАСТИ)

ул.Кулакова, д.20
г. Москва, 123592

тел. (498) 602-84-65
факс (498) 602-84-71
e-mail: glavarh@mosreg.ru

Первому заместителю Главы
администрации городского округа Кашира
Н.В.Бахиревой

Уважаемая Инна Викторовна!

На Ваше письмо от 11.04.2018г. № Д-29, территориальное управление городского округа Кашира и Ступинского муниципального района Главархитектуры Московской области, на основании распоряжения Министерства имущественных отношений Московской области от 19.01.2017г. № 13ВР-44, в пределах предоставленных полномочий, направляет заключение по предоставлению информации об ограничениях оборотоспособности, земельного участка с кадастровым номером 50:37:0050406:739, площадью 1500 кв.м. по адресу: Московская область, Каширский район, д.Большое Кропотово, для проведения аукциона с видом разрешенного использования «для индивидуального жилищного строительства», категория земель - «земли населенных пунктов».

Приложение: на 4-х листах.

Зам. начальника территориального
управления городского округа Кашира
и Ступинского муниципального района
Главархитектуры Московской области — Н.Н.Смирнов

Исп. Русаков С.П.
8(49669) 2-87-77, доб. 149

Документ создан в электронной форме. № 30Исх-10421/Т-30 от 19.04.2018. Исполнитель Русаков С.П.
Страница 1 из 6. Страница создана: 13.04.2018 17:52

2

Выписка из Единого государственного реестра недвижимости об основных характеристиках и зарегистрированных правах на объект недвижимости
Описание местоположения земельного участка

Земельный участок

Лист № ___ Раздела 2 ___ Всего листов раздела 2: ___ Всего листов выписки: ___

29.03.2018 № 99/2018/8056294

Кадастровый номер: **50:37:0050406:739**

План (чертеж, схема) земельного участка:

Масштаб 1: ___ Условные обозначения:

Государственный регистратор / ФГБУ «ФКП Росреестра» / ЮЛИС ЕГРН / М.П.

— предоставить в Главное управление культурного наследия Московской области документацию, подготовленную на основе археологических полевых работ, содержащую результаты исследований, в соответствии с которыми проектируемые земляные работы, проектная документация на проведение работ на объекте культурного наследия, на земельном участке, подлежащем воздействию земляных, строительных, хозяйственных и иных работ, а также заключение государственной историко-культурной экспертизы указанной документации (либо земельного участка).

2. Установить:

2.1. Начальную цену предмета Аукциона, указанного в п.1 настоящего постановления 46 000 (четыре тысячи шестьдесят) рублей 00 копеек, в том числе НДС не облагается, в размере ежегодной арендной платы за земельный участок.

2.2. Размер задатка в 210 (двести тысяч двести десять) рублей 00 копеек.

2.3. «Шаг аукциона» 1381 (одна тысяча триста восемьдесят один) рубль 00 копеек.

2.4. Срок аренды земельного участка - 9 (девять) лет.

3. Утвердить аукционную документацию по лоту, указанному в п.1 настоящего постановления. Комитет по конкурентной политике Московской области (далее - Организатор аукциона).

4. Комитету по управлению имуществом администрации городского округа Кашира Московской области (Кочергину И.М.):

4.1. Направить настоящее постановление и необходимые документы на земельный участок в Комитет по конкурентной политике Московской области для организации и проведения аукциона на право заключения договора аренды.

4.2. Опубликовать извещение о проведении аукциона на право заключения договора аренды в газете «Вести Каширского района», разместить на официальном сайте администрации городского округа Кашира (www.kashira.org) в сети «Интернет» не менее чем за 30 (тридцать) дней до даты проведения Аукциона.

4.3. По итогам аукциона заключить с победителем или единственным участником аукциона (лицом) проекты земельного участка, а также трехсторонний. Организатора аукциона о заключении договора аренды земельного участка.

4.4. Передать документы в регистрирующий орган для государственной регистрации договора аренды земельного участка в течение 10 (десяти) рабочих дней с момента подписания вышеуказанного договора.

5. Директору МКУ «Центр обслуживания городского округа Кашира (Пименову Р.В.) обеспечить опубликование настоящего постановления в газете «Вести Каширского района» и разместить на официальном сайте администрации городского округа Кашира (www.kashira.org) в сети

3

«Интернет».

6. Контроль за исполнением настоящего постановления оставляю за собой.

Глава городского округа Кашира — А.П.Спасский

Общий отдел

ЗАКЛЮЧЕНИЕ

Заявленная цель: Проведение аукциона по продаже или аукциона на право заключения договора аренды земельного участка.

- кадастровый номер: 50:37:0050406:739
- площадь земельного участка: 1500 кв.м
- категория земель: «земли населенных пунктов»
- вид разрешенного использования: «для индивидуального жилищного строительства».
- наименование объекта (объектов), планируемого (планируемых) к размещению: Размещение индивидуального жилого дома (дом, пригодный для постоянного проживания, высотой не выше трех надземных этажей); выращивание плодовых, ягодных, овощных, бахчевых или иных декоративных или сельскохозяйственных культур; размещение индивидуальных гаражей и подсобных сооружений
- адрес (место расположения): Московская область, Каширский район, д.Большое Кропотово.
- описание земельного участка: По данным карты ВИС Главархитектуры, земельный участок не используется, строения отсутствуют.

Таблица 1 «Сведения об ограничениях в соответствии с п.1, 4, 7, 14 ч. 5, ч. 8 ст.27 и ч.12 ст.85 ЗК РФ».

№	Сведения	Источник информации	Реквизиты правовых актов
1.	Земельный участок не расположен в границах территории общего пользования.	Генеральный план городского округа Кашира Московской области. ПЗЗ территории (части территории) городского округа Кашира Московской области	Решение Совета депутатов городского округа Кашира от 19.12.2017 №113-н. Решение Совета депутатов городского округа Кашира от 27.12.2017 №127-н.
1.1	По сложившемуся пользованию, земельный участок не входит в границы территорий общего пользования	Публичная кадастровая карта, проект ПЗЗ городского округа Кашира	
2.	Земельный участок не входит в границы особо охраняемых территорий областного значения – природных экологических, природно-исторических территорий (ландшафтов).	СТП МО «Схема развития и размещения особо охраняемых природных территорий – природно-исторических территорий» «Карта (схема) планируемых особо охраняемых природных территорий – природных экологических территорий»	Постановление Правительства МО от 11.06.2007г. № 517/23
3.	Земельный участок не входит в границы земельных участков особо ценных объектов культурного наследия народов Российской Федерации, объектов, включённых в Список всемирного наследия, историко-культурных заповедников, объектов археологического наследия, музеев-заповедников, а также в их охранные зоны.	Федеральный закон «Об объектах культурного наследия (памятниках истории и культуры) народов РФ», Единый государственный реестр Объектов культурного наследия (памятников истории и культуры) Российской Федерации	ФЗ от 25.06.2002г. № 73-ФЗ
4.	Земельный участок не входит в полосы отвода объектов транспортной инфраструктуры, не входит в зоны планируемого размещения линейных объектов автомобильного транспорта государственного и регионального значения.	СТП МО «Схема территориального планирования транспортного обслуживания Московской области» СТП ТО МО 2016 «Схема территориального планирования транспортного обслуживания Московской области»	Постановление Правительства Московской области от 25.03.2016г. №230/8
4.1.	Использование земельного участка для нужд организации объектов транспорта местного значения не планируется	Генеральный план городского округа Кашира Московской области.	Решение Совета депутатов городского округа Кашира от 19.12.2017 №113-н.
5.	Земельный участок не расположен в границах зоны с особыми условиями использования территории в соответствии с СП 2.1.4.2625-10 и иными актами в сфере санитарного законодательства.	-	-
6.	Земельный участок не имеет наложений на земли лесного фонда	ИСОГД Московской области	Распоряжение Главархитектуры МО от 30.06.2017. №31 –РВ - 129

Таблица 2 «Планировочные ограничения и режимы использования».

№	Сведения	Источник информации (топографический план, публичная кадастровая карта, ДТП, ПЗЗ, СП, СаНПиН, СНиП и иные)	Реквизиты правовых актов (при наличии)	Режимы использования, планировочные ограничения
1.	Земельный участок частично расположен в зоне охраны объекта культурного наследия «Усадьба Кропотово».	Карта ВИС Главархитектуры МО,		В соответствии с Федеральным законом от 25.06.2002 № 73-ФЗ.ст.34.1 , п.1. Защитными зонами объектов культурного наследия являются территории, которые прилегают к включенным в реестр памятникам и ансамблям (за исключением указанных в пункте 2 настоящей статьи объектов культурного наследия) и в границах которых в целях обеспечения сохранности объектов культурного наследия и композиционно-видовых связей (панорам) запрещаются строительство объектов капитального строительства и их реконструкция, связанная с изменением их параметров (высоты, количества этажей, площади), за исключением строительства и реконструкции линейных объектов.
2.	В соответствии с генеральным планом г.о.Кашира, земельный участок расположен в зоне застройки индивидуальными и блокированными жилыми домами (Ж2)	Генеральный план городского округа Кашира Московской области.	Решение Совета депутатов городского округа Кашира от 19.12.2017 №113-н.	Соответствует функциональной зоне (Ж2). Зона застройки индивидуальными и блокированными жилыми домами (Ж2). Территория зоны предназначена для формирования жилых районов низкой плотности застройки (отдельно стоящих и блокированных жилых домов этажностью не выше 3 этажей с земельными участками).

Документ создан в электронной форме. № 30Исх-10421/Т-30 от 19.04.2018. Исполнитель Русаков С.П.
Страница 2 из 6. Страница создана: 13.04.2018 17:52

Фотоматериалы
Лот № 1

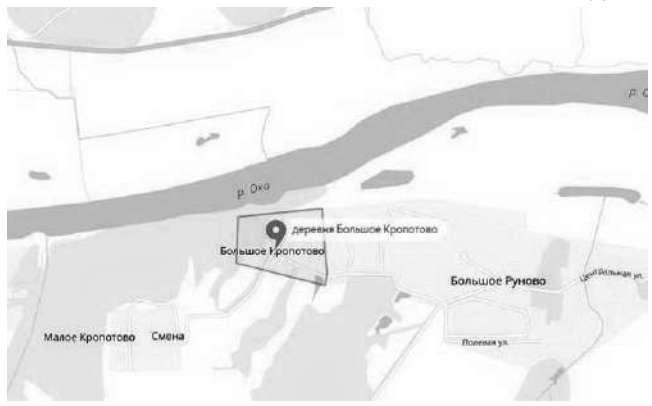

Приложение 4
Лот № 1

Приложение 3

2.1.	Дополнительная информация о планируемом использовании земельного участка в соответствии с разрабатываемым генеральным планом	Указывается информация о проведении публичных слушаний.	Утвержден	
3.	В соответствии с ПЗЗ территории (части территории) городского округа Кашира, земельный участок расположен в зоне застройки индивидуальными и блокированными жилыми домами (Ж2)	Правила землепользования и застройки территории (части территории) городского округа Кашира.	Решение Совета депутатов городского округа Кашира Московской области от 27.12.2017 №127-н	ВРИ – «для индивидуального жилищного строительства» соответствует территориальной зоне ПЗЗ г.о. Кашира и является основным ВРИ регламента территориальной зоны Ж-2. Зона застройки индивидуальными и блокированными жилыми домами Ж-2 установлена для обеспечения формирования жилых районов из отдельно стоящих индивидуальных жилых домов и блокированных жилых домов. В состав зоны Ж-2 могут включаться территории, предназначенные для ведения садоводства и дачного хозяйства.
3.1.	Дополнительная информация о планируемом использовании земельного участка в соответствии с разрабатываемыми ПЗЗ	Указывается информация о проведении публичных слушаний.	Утверждены	
4.	Об утвержденных ППТ и (или) ПМТ		Не разрабатывались	
4.1.	Дополнительная информация о планируемом использовании земельного участка в соответствии с ППТ и (или) ПМТ	Указывается решение о разработке ППТ и (или) ПМТ	Не разрабатывались	

Таблица 3 «Предельные параметры разрешенного строительства, реконструкции».

№ п/п	Планируемый к строительству объект	Рекомендуемые предельные параметры разрешенного строительства (ч.1 ст. 38 Градостроительного кодекса РФ)	Источник информации
1	Размещение индивидуального жилого дома (дом, пригодный для постоянного проживания, высотой не выше трех надземных этажей); выращивание плодовых, ягодных, овощных, бахчевых или иных декоративных или сельскохозяйственных культур; размещение индивидуальных гаражей и подсобных сооружений	Предельные минимальные и (или) максимальные размеры земельных участков: мин. – 400 кв.м. макс. – 3 000 кв.м.	Правила землепользования и застройки территории (части территории) городского округа Кашира утверждены (Решение Совета депутатов городского округа Кашира Московской области от 27.12.2017 №127-н)
		Минимальные отступы от границ земельного участка – 3м.	Правила землепользования и застройки территории (части территории) городского округа Кашира утверждены (Решение Совета депутатов городского округа Кашира Московской области от 27.12.2017 №127-н)
		Предельное количество этажей или предельная высота зданий, строений, сооружений – 3эт.	Правила землепользования и застройки территории (части территории) городского округа Кашира утверждены (Решение Совета депутатов городского округа Кашира Московской области от 27.12.2017 №127-н)
		Максимальный процент застройки в границах земельного участка – 40%	Правила землепользования и застройки территории (части территории) городского округа Кашира утверждены (Решение Совета депутатов городского округа Кашира Московской области от 27.12.2017 №127-н)

Выводы: Ограничения оборотоспособности земельного участка отсутствуют.
ВРИ земельного участка относится к основному ВРИ градостроительного регламента территориальной зоны утвержденных Правил землепользования и застройки.

Зам. начальника территориального управления городского округа Кашира и Ступинского муниципального района Главархитектуры Московской области Н.Н.Смирнов

Исп. Русаков С.П. 8-496-69-2-89-77 (доб.149)

Документ создан в электронной форме. № 50Исх-10421/Т-30 от 19.04.2018. Исполнитель Русаков С.П.
Страница 5 из 6. Страница создана: 13.04.2018 17:52

2

3) Данных об отсутствии на Земельном участке объектов, обладающих признаками объектов культурного наследия орган охраны объектов культурного наследия не имеет.

В соответствии со ст. 28, 30, 31, 32, 36, 45.1 Федерального закона от 25.06.2002 № 73-ФЗ «Об объектах культурного наследия (памятниках истории и культуры) народов Российской Федерации» (далее – Федеральный закон) до начала осуществления хозяйственной деятельности потребуется:

– обеспечить проведение и финансирование историко-культурной экспертизы земельных участков, подлежащих воздействию земляных, строительных, мелиоративных, хозяйственных и иных работ, путем археологической разведки, в порядке, установленном ст. 45.1 Федерального закона;

– представить в Главное управление культурного наследия Московской области документацию, подготовленную на основе археологических полевых работ, содержащую результаты исследований, в соответствии с которыми определяется наличие или отсутствие объектов, обладающих признаками объекта культурного наследия на земельном участке, подлежащем воздействию земляных, строительных, хозяйственных и иных работ, а также заключение государственной историко-культурной экспертизы указанной документации (либо земельного участка).

Приложение: схема наложения защитной зоны на 1 л. в 1 экз.

Начальник Главного управления
культурного наследия Московской область В.В. Береловская

Документ создан в электронной форме. № 32Исх-764 от 16.02.2018. Исполнитель Родин И.Ю.
Страница 2 из 4. Страница создана: 15.02.2018 13:14

Российская Федерация
городской округ Кашира
Московской области
Муниципальное унитарное предприятие
городского округа Кашира
«Инфраструктура»
(МУП «Инфраструктура»)
142900, Московская область., г. Кашира,
ул. Ленина д. 2
тел. 8 (926) 096-50-99
E-mail: infra_mup@mail.ru
№ 113-02/1 «01» 02 2017 г.
на № _____ от «____» _____ 2017 г.

Председателю Комитета по управлению имуществом администрации городского округа Кашира И. М. Кочерову

Уважаемый Иван Михайлович!

На Ваше письмо исх. № 310 от 24.01.2017 г. о предоставлении сведений о технических условиях подключения объектов к сетям теплоснабжения в отношении объекта кадастровый № 50:37:0050406:739, расположенного по адресу Московская область, Каширский район, д. Большое Кропотово, площадью 1500 кв. м., МУП «Инфраструктура» сообщает:

1. Присоединение к сетям теплоснабжения, выше указанного земельного участка, технически невозможно из – за большой удаленности земельного участка от объекта теплоснабжения.
2. На основании Постановления Правительства Российской Федерации от 13.02.2006 N 83 "Об утверждении правил определения и предоставления технических условий подключения объекта капитального строительства к сетям инженерно-технического обеспечения и правил подключения объекта капитального строительства к сетям инженерно-технического обеспечения" технические условия готовятся 14 рабочих дней.
Технические условия выдаются бесплатно.
3. Плата за технологическое присоединение к сетям теплоснабжения не взимается.

Директор МУП «Инфраструктура» Д. В. Баранов

Исп.: Ветрова С.С.
тел.: 6-76-75

Приложение 5
Лот № 1

МОСОБЛГАЗ СТУПИНО МЕЖРАЙГАЗ
ул. Горького, д. 18, г. Ступино, Московская область, 142800
Тел./факс +7 (496) 649-03-04
e-mail: stupino@mosoblgaz.ru; http://www.mosoblgaz.ru
ОКПО 23460251; ОГРН 1175024034734; ИНН/КПП 5032292612/504543001

19.04.2018 № ШХ-868
На № 1730 от 10.04.2018

Председателю Комитета по управлению имуществом администрации городского округа Кашира Московской области И.М. Кочерову

Уважаемый Иван Михайлович!

В ответ на Ваше письмо по вопросу предоставления сведений о возможности подключения к газораспределительным сетям объекта капитального строительства, расположенного по адресу: Московская область, городской округ Кашира, д. Большое Кропотово на земельном участке с кадастровым номером 50:37:0050406:739 направляю Вам запрошенную информацию.

Приложение: сведения о технических условиях на 1 л. в 1 экз.

С уважением,
директор И.В. Кочережкин

В.Ю. Шатланов
8(496) 649-03-04
доб. (078-98)

МСЭД

ГЛАВНОЕ УПРАВЛЕНИЕ КУЛЬТУРНОГО НАСЛЕДИЯ МОСКОВСКОЙ ОБЛАСТИ

ул. Кулакова, д. 20, корп.1, г. Москва, 123592
тел.: +7 (498) 602-19-66, факс +7 (498) 602-19-69
email: gukn@mosreg.ru

Администрация городского округа
Кашира Московской области

В ответ на запрос от 26.12.2017 2652/18 направляем заключение на территорию земельного участка с кадастровым номером 50:37:00250406:739 по адресу: Московская область, Московская область, г/о Кашира, д. Большое Кропотово (далее – Земельный участок).

1) На территории Земельного участка отсутствуют объекты культурного наследия, включенные в единый государственный реестр объектов культурного наследия (памятников истории и культуры) народов Российской Федерации, а также выявленные объекты культурного наследия.

2) Земельный участок частично расположен в защитной зоне объекта культурного наследия регионального значения Усадьба «Кропотово», вт. пол. XIX в. (схема наложения границ прилагается).

Статьей 34.1 Федерального закона от 25.06.2002 №73-ФЗ «Об объектах культурного наследия (памятниках истории и культуры) народов Российской Федерации» (далее – Федеральный закон №73-ФЗ) для указанного объекта культурного наследия установлена защитная зона на расстоянии 200 метров от внешних границ территории ансамбля..

В соответствии с п. 1 ст. 34.1 Федерального закона №73-ФЗ в границах защитной зоны в целях обеспечения сохранности объектов культурного наследия и композиционно-видовых связей (панорам) запрещаются строительство объектов капитального строительства и их реконструкция, связанная с изменением их параметров (высоты, количества этажей, площади), за исключением строительства и реконструкции линейных объектов.

Ограничения, предусматривающее запрет строительства объектов капитального строительства и их реконструкции, связанной с изменением их параметров (высоты, количества этажей, площади), не применяется к правоотношениям, связанным со строительством и реконструкцией объектов капитального строительства, возникшим на основании разрешений на строительство, которые выданы в установленном порядке до дня вступления в силу Федерального закона от 05.04.2016 №95-ФЗ, в том числе в случаях продления сроков их действия или изменения застройщика.

АДМИНИСТРАЦИЯ ГОРОДСКОГО ОКРУГА КАШИРА 16 ФЕВ 2018 Вх.№ Т-265/178

Документ создан в электронной форме. № 32Исх-764 от 16.02.2018. Исполнитель Родин И.Ю.
Страница 1 из 4. Страница создана: 15.02.2018 12:14

Муниципальное унитарное
Предприятие
городского округа Кашира
«Производственно-технический комплекс»
(МУП « ПТК»)
Карла Маркса, д.23
Московская область, г. Кашира, 142900
тел./факс (496 69) 31-279
Адрес электронной почты: kashira_ptk@mail.ru
Официальный сайт: www.mypptk.narod2.ru
ОКПО 66128115 ОГРН 1105019000536
ИНН/КПП 5019022504/501901001
31.12.17 № 1-02/165-1
на № _____ от «__»_____2017г.

Председателю Комитета по управлению имуществом администрации городского округа Кашира И.М. Кочерову

Уважаемый Иван Михайлович!

На Ваше письмо исх. № 310 от 24.01.2017 г. МУП «ПТК» сообщает, техническая возможность для технологического подключения к сетям водоснабжения и водоотведения земельного участка с кадастровым номером 50:37:0050406:739, площадью 1500 кв.м, расположенного по адресу: Московская область, городской округ Кашира, территориальный отдел Знаменский, д. Большое Кропотово – отсутствует.

Исполнительный директор В.Н. Синефеев

Косолапов Г. Н.
8 (49669) 31279

Приложение к письму
филиала АО «Мособлгаз»
«Ступиномежрайгаз»
от 19.04.2018 № ШХ-868

Сведения о технических условиях на газоснабжение объекта капитального строительства, расположенного на земельном участке площадью 1500 кв.м, с кадастровым номером 50:37:0050406:739 по адресу: Московская область, городской округ Кашира, д. Большое Кропотово.

1. Предельная свободная мощность существующих сетей.
Ориентировочным источником газоснабжения указанного земельного участка может являться газопровод от ГРС «ГРС Кашира». Предельная свободная мощность в точке подключения составляет 5 куб.м/час.

2. Максимальная нагрузка: 5 куб.м/час.

3. Срок действия технических условий: 3 года с даты заключения договора о подключении.

4. Срок подключения объекта капитального строительства к сетям инженерно-технического обеспечения: 2 года с даты заключения договора о подключении.

5. Размер платы за подключение (технологическое присоединение) на дату опубликования извещения о проведении аукциона:
– определяется в соответствии с Распоряжением Комитета по ценам и тарифам Московской области от 22.12.2017 № 344-р и на дату расчета составляет 6 863 149 руб. 94 коп. (Шесть миллионов восемьсот шестьдесят три тысячи сто сорок девять рублей 94 копейки), в том числе НДС 18 процентов 1 046 921 руб. 18 коп. (Один миллион сорок шесть тысяч девятьсот двадцать один рубль 18 копеек).

6. Срок действия данных сведений:
– в течение 6 месяцев, а в случае внесения изменений в вышеуказанные нормативные акты – до внесения данных изменений.

Данные сведения о технических условиях подключения не являются основанием для заключения договора о подключении и разработки проекта газификации.

Филиал ПАО «МОЭСК» - Южные электрические сети

Председателю комитета по управлению имуществом городского округа Кашира И.М. Кочерову

142900, Московская обл., г. Кашира, ул. Ленина, д. 2

17.12.2017 № КОУ/23/373

На № 310 от 24.01.2017

О технологическом присоединении

Уважаемый Иван Михайлович!

Южные электрические сети – филиал ПАО «МОЭСК», внимательно рассмотрев Ваше письмо №310 от 24.01.2017 (вх. №ЮЭС/72/1312 от 12.05.2017) о предварительных технических условиях в отношении участка с кадастровым №50:37:0050406:739 по адресу: Московская обл., Каширский р-н, д. Большое Кропотово, сообщают следующее:

1. Максимальная нагрузка – параметр, задаваемый Заявителем. Для рассматриваемого участка, исходя из размера и вида разрешённого использования, принята равной 15 кВт по 3 категории надёжности.

2. Предельная свободная мощность существующих сетей составляет 15 кВт.

3. Срок присоединения объекта капитального строительства к сетям - 6 месяцев.

4. Срок действия технических условий – 2 года.

5. Ориентировочная плата по Договору технологического присоединения для рассматриваемого объекта составляет 753 тыс. руб. (включая НДС).

Стоимость технологического присоединения пересчитывается ежеквартально.

Настоящее письмо носит исключительно информационный характер и не создаёт каких-либо прав или обязанностей без заключения Договора технологического присоединения.

Начальник управления технологического присоединения и развития услуг В.А. Семёнов

В.Е. Петров
65-71-29

Приложение 6

ФОРМА ЗАЯВКИ НА УЧАСТИЕ В АУКЦИОНЕ
на право заключения договора аренды земельного участка

В Аукционную комиссию
_____
(наименование Организатора аукциона)

Заявитель _____
(Ф.И.О. физического лица, индивидуального предпринимателя, наименование юридического лица с указанием организационно-правовой формы, крестьянского (фермерского) хозяйства)

в лице _____
(Ф.И.О. руководителя юридического лица, главы крестьянского (фермерского хозяйства) или уполномоченного лица)

действующего на основании[1] _____
_____
(Устав, Положение, Соглашение и т.д.)

(заполняется физическим лицом, индивидуальным предпринимателем)
Паспортные данные: серия……№ ……, дата выдачи «……» ……г.
кем выдан ……
Адрес регистрации по месту жительства ……
Адрес регистрации по месту пребывания ……
Контактный телефон ……
ОГРНИП (для индивидуального предпринимателя, КФХ): № ……

(заполняется юридическим лицом)
Адрес местонахождения……
Почтовый адрес……
Контактный телефон……
ИНН……КПП……ОГРН……

Представитель Заявителя[2]……
(Ф.И.О.)
Действует на основании доверенности от «…..»……20……г., № ……
Паспортные данные представителя: серия ……№ ……, дата выдачи «…….» ……г.
кем выдан ……
Адрес регистрации по месту жительства ……
Адрес регистрации по месту пребывания ……
Контактный телефон ……

принял решение об участии в аукционе на право заключения договора аренды земельного участка:

Дата аукциона: …… № Лота ……
Наименование Объекта (лота) аукциона ……
Местоположение (адрес) земельного участка: ……

и обязуется обеспечить поступление задатка в размере _____ руб. _____(сумма прописью), в сроки и в порядке установленные в Извещении о проведении аукциона на указанный Объект (лот) аукциона.

1. Заявитель обязуется:

1.1. Соблюдать условия и порядок проведения аукциона, содержащиеся в Извещении о проведении аукциона.

1.2.В случае признания Победителем аукциона заключить договор аренды с Арендодателем в соответствии с порядком, сроками и требованиями, установленными Извещением о проведении аукциона и договором аренды земельного участка.

1.3.Использовать земельный участок в соответствии с видом разрешенного использования, указанным в Извещении о проведении аукциона и договоре аренды земельного участка.

2. Заявителю понятны все требования и положения Извещения о проведении аукциона. Заявителю известно фактическое состояние и технические характеристики Объекта (лота) аукциона и он не имеет претензий к ним.

3. Заявитель извещен о том, что он вправе отозвать Заявку в любое время до установленных даты и времени окончания подачи Заявок на участие в аукционе, в порядке, установленном в Извещении о проведении аукциона.

4. Изменение разрешенного использования Объекта (лота) аукциона, переданного в аренду по результатам аукциона, в течение срока действия договора аренды не допускается, если иное не предусмотрено Извещением о проведении аукциона.

5. Ответственность за достоверность представленных документов и информации несет Заявитель.

6. Заявитель подтверждает, что на дату подписания настоящей Заявки ознакомлен с порядком проведения аукциона, порядком внесения задатка, Извещением о проведении аукциона и проектом договора аренды, и они ему понятны. Заявитель подтверждает, что надлежащим образом ознакомлен с реальным состоянием выставляемого на аукцион Объекта (лота) аукциона и информацией о нем.

7.Заявитель осведомлен и согласен с тем, что Арендодатель / Организатор аукциона не несут ответственности за ущерб, который может быть причинен Заявителю отменой аукциона, внесением изменений в Извещение о проведении аукциона, а также приостановлением процедуры проведения аукциона.

8. Условия аукциона по данному Объекту (лоту) аукциона, порядок и условия заключения договора аренды с Участником аукциона являются условиями публичной оферты, а подача Заявки на участие в аукционе является акцептом такой оферты.

9. В соответствии с Федеральным законом от 27.07.2006 № 152-ФЗ «О персональных данных», подавая Заявку, Заявитель дает согласие на обработку персональных данных, указанных выше и содержащихся в представленных документах, в целях участия в аукционе. (Под обработкой персональных данных понимается совершение, в том числе, следующих действий: сбор, систематизация, накопление, хранение, уточнение (обновление, изменение), использование, обезличивание, блокирование, уничтожение персональных данных). При этом общее описание вышеуказанных способов обработки данных приведено в Федеральном законе от 27.07.2006 № 152-ФЗ, а также на передачу такой информации третьим лицам, в случаях, установленных нормативными документами вышестоящих органов и законодательством. Настоящее согласие действует бессрочно и может быть отозвано в любой момент по соглашению сторон. Заявитель подтверждает, что ознакомлен с положениями Федерального закона от 27.07.2006 №152-ФЗ «О персональных данных», права и обязанности в области защиты персональных данных ему известны

[1] *Заполняется при подаче Заявки юридическим лицом.*

[2] *Заполняется при подаче Заявки лицом, действующим по доверенности.*

Платежные реквизиты Заявителя:

_____
(наименование для юридического лица, крестьянского (фермерского) хозяйства, Ф.И.О. для физического лица, индивидуального предпринимателя)

ИНН[3] Заявителя													
КПП[4] Заявителя													

_____
_____
(Наименование Банка, в котором у Заявителя открыт счет; название города, где находится банк, отделение банка)

р/с или (л/с)																				
к/с																				
БИК																				
ИНН																				
КПП																				

Заявитель (уполномоченный представитель): _____
_____
(подпись Заявителя или его уполномоченного представителя)

М.П. (при наличии)

_____

[3] *ИНН для физических лиц 12 знаков (при наличии), ИНН для юридических лиц 10 знаков. Заявители – физические лица указывают ИНН в соответствии со свидетельством о постановке на учет физического лица в налоговом органе.*

[4] *КПП в отношении юридических лиц и индивидуальных предпринимателей.*

Приложение 7

ПРОЕКТ СОГЛАШЕНИЯ О ЗАДАТКЕ №____

_____ «____»_____г.

Комитет по конкурентной политике Московской области в лице _____, действующего на основании _____, именуемый в дальнейшем «Организатор аукциона», с одной стороны, Государственное казенное учреждение Московской области «Региональный центр торгов», в лице _____, действующего на основании _____, именуемое далее «Лицо, осуществляющее организационно-технические функции», с другой стороны, и _____, именуемое в дальнейшем «Заявитель», в лице _____, действующего на основании _____, с третьей стороны, заключили настоящее Соглашение о нижеследующем:

1. Предмет Соглашения

Заявитель в доказательство намерения заключить договор аренды земельного участка, находящегося в собственности _____/образованный из земель или земельного участка, государственная собственность на которые не разграничена, расположенного по адресу: Московская область, _____ (далее - Аукцион), а также в качестве обеспечения надлежащего исполнения своих обязательств, в счет причитающихся с него по договору аренды земельного участка платежей, перечисляет денежные средства в размере _____ руб. __ коп., предусмотренном разделом 2 настоящего Соглашения.

2. Порядок перечисления денежных средств

2.1. Заявитель перечисляет денежные средства (п.1) по следующим банковским реквизитам:

Получатель платежа: МЭФ Московской области

(л/с 05868217110 - Государственное казенное учреждение Московской области «Региональный центр торгов»), ОГРН 1145024006577, ИНН 5024147611, КПП 502401001,

р/с 40302810845254000001, БИК 044525000,

Банк получателя: ГУ Банка России по ЦФО

В связи с отсутствием КБК при заполнении полей (104, 105) платежного поручения (квитанции об оплате) для перечисления задатка рекомендуется указывать в соответствующих полях КБК - «0», ОКТМО - «0».

Назначение платежа: «Задаток для участия в аукционе «__»_____ 20__ (дата аукциона), № лота __по Соглашению о задатке от «____»_____ 20__ №___» (при наличии реквизитов Соглашения о задатке), НДС не облагается».

2.2. Платежи (п.1) осуществляются исключительно заявителем только в форме безналичного расчета в российских рублях.

2.3. Плательщиком денежных средств в качестве задатка может быть исключительно Заявитель.

Не допускается перечисление денежных средств в качестве задатка иными лицами. Перечисленные денежные средства иными лицами будут считаться ошибочно перечисленными денежными средствами и возвращены плательщику.

2.4. В случае установления Аукционной комиссией не поступления в указанный в Извещении о проведении аукциона срок и порядке суммы задатка, обязательства заявителя по внесению задатка считаются неисполненными.

2.5. Порядок возврата задатка в случаях, установленных действующим законодательством, определен в разделе 7 Извещения о проведении аукциона №___.

3. Ответственность Сторон

3.1. Ответственность сторон за неисполнение либо ненадлежащее исполнение настоящего Соглашения наступает в соответствии с действующим законодательством.

3.2. Все споры и разногласия, которые могут возникнуть в результате исполнения Сторонами условий настоящего Соглашения, будут по возможности решаться путем переговоров. В случае невозможности разрешения споров путем переговоров Стороны рассматривают их в установленном законом порядке.

[2] *За исключением случая привлечения Специализированной организации в качестве Организатора аукциона.*

4. Срок действия Соглашения

4.1. Соглашение вступает в силу с момента подписания его Сторонами.

4.2. Соглашение прекращает свое действие с момента надлежащего исполнения Сторонами взятых на себя обязательств.

5. Заключительные положения

5.1. Все изменения и дополнения к настоящему Соглашению, включая уточнение реквизитов Заявителя, оформляются письменно дополнительным соглашением.

5.2. Настоящее Соглашение составлено в 3 (трех) подлинных экземплярах.

6. Юридические адреса и реквизиты Сторон

Лицо, осуществляющее организационно-технические функции[3]	Организатор аукциона	Заявитель

7. Подписи сторон

Должность	Должность	от Заявителя
_____/ _____ /	_____/_____/	_____/_____/
Подпись	Подпись	Подпись

Приложение № 8
Форма

НА БЛАНКЕ ОРГАНИЗАЦИИ
(при наличии)

В _____
(Организатор аукциона)

от _____
(Ф.И.О. физического лица или Ф.И.О. генерального директора или представителя организации)

_____
(наименование организации)

Запрос на осмотр Объекта (лота) аукциона

Прошу оформить документ для осмотра Объекта (лота) аукциона от «__»_____20___г. №_____

Лот №_____, расположенный по адресу: _____,

Уполномоченное лицо на осмотр:

_____
Ф.И.О.

Контактные телефоны:_____

Для юридических лиц: _____ _____
Руководитель Подпись Ф.И.О.
М.П. (при наличии)

Для индивидуальных предпринимателей: _____ _____
Индивидуальный предприниматель Подпись Ф.И.О.
М.П. (при наличии)

Для физических лиц: _____ _____
Подпись Ф.И.О.

Приложение 9

Проект договора аренды земельного участка

ДОГОВОР
аренды земельного участка
№ _____

г.Кашира Московской области «__» _____ 20__ года

АРЕНДОДАТЕЛЬ – Муниципальное образование городской округ Кашира Московской области, в интересах и от имени которого действует Комитет по управлению имуществом администрации городского округа Кашира, ИНН 5019005019, внесенный 06.12.2002 Инспекцией МНС России по г.Кашире Московской области в Единый государственный реестр юридических лиц за основным государственным регистрационным номером (ОГРН) 1025002512050, адрес (место нахождения): 142900, Московская область, г.Кашира, ул.Ленина, д.2, в лице председателя Комитета по управлению имуществом Кочерова Ивана Михайловича, действующего на основании Положения о Комитете по управлению имуществом администрации городского округа Кашира, принятого решением Совета депутатов Каширского муниципального района от 29.12.2015 № 216-н, и

АРЕНДАТОР –_____, (ОГРН _____, ИНН/КПП _____/_____, юридический адрес:_____, в лице _____, действующ__ на основании _____, с другой стороны, именуемое в дальнейшем Арендатор,

при совместном упоминании, именуемые в дальнейшем Стороны, на основании _____, заключили настоящий договор о нижеследующем.

1. Предмет и цель договора

1.1. Арендодатель обязуется предоставить Арендатору за плату во временное владение и пользование земельный участок площадью ____ кв.м., с кадастровым номером _____, категория земель_____ с видом разрешенного использования_____, расположенный по адресу: _____ (далее по тексту – Земельный участок), а Арендатор обязуется принять Земельный участок по акту приема-передачи (Приложение 3 является неотъемлемой частью настоящего договора).

1.2. Настоящий договор заключен на основании протокола о результатах торгов _____ (далее по тексту – Протокол), являющегося Приложением 1 к настоящему договору.

1.3. Сведений о правах третьих лиц на него у Арендодателя не имеется.

1.4. Сведения о Земельном участке:

- Земельный участок частично расположен в защитной зоне объекта культурного наследия регионального значения Усадьба «Кропотово», вт. пол. XIX в.

2. Срок договора

2.1. Настоящий договор заключается на срок 9 лет с «__» _____ 20__года по «__» _____ 20__ года

2.2. Земельный участок считается переданным Арендодателем Арендатору и принятым Арендатором с момента подписания акта-приема передачи земельного участка.

2.3. Договор вступает в силу с даты его государственной регистрации в установленном законодательством Российской Федерации, законодательством Московской области порядке.

3. Арендная плата

3.1. Арендная плата начисляется с даты начала течения срока договора, указанного в п. 2.1 настоящего договора.

3.2. Размер годовой арендной платы на текущий календарный год устанавливается в соответствии с Протоколом.

3.3. Размер арендной платы за земельный участок определяется в Приложении 2 к настоящему договору, которое является его неотъемлемой частью.

Сумма ежемесячной арендной платы устанавливается в размере в соответствии с Приложением 2.

3.4. Арендная плата вносится Арендатором ежемесячно в полном объеме в размере, установленном в Приложении 2, не позднее 10 числа текущего месяца включительно (для всех), путем внесения денежных средств, безналичным порядком с обязательным указанием в платежном документе назначения платежа, номера и даты настоящего договора по следующим реквизитам:

Банк получателя: ГУ Банка России по ЦФО, БИК 044525000, счет получателя 40101810845250010102, ОКТМО 46735000, КБК 90211105012040000120.

Получатель: Управление федерального казначейства по Московской области (Комитет по управлению имуществом администрации городского округа Кашира ИНН 5019005019, КПП 501901001).

3.5. Арендная плата за неполный период (месяц) исчисляется пропорционально количеству календарных дней аренды в месяце к количеству дней данного месяца.

3.6. Сумма поступлений зачисляется сначала в счет оплаты основного долга, и только при погашении основного долга зачисляется в счет оплаты пени, вне зависимости от назначения платежа, указанного в платежном поручении.

3.7. Обязательства по оплате по настоящему договору считаются исполненными после внесения Арендатором арендной платы в полном объеме за период, установленный пунктом 3.4 настоящего договора. При внесении Арендатором арендной платы не в полном объеме, установленном пунктом 3.4 настоящего договора, обязательства по настоящему договору считаются неисполненными.

Датой исполнения обязательств по внесению арендной платы является дата поступления арендной платы в бюджет муниципального образования.

3.8. Арендная плата изменяется в одностороннем порядке по требованию Арендодателя путем направления уведомления об изменении арендной паты по настоящему договору на максимальный размер уровня инфляции, установленный в федеральном законе о федеральном бюджете на очередной финансовый год и плановый период, который применяется ежегодно по состоянию на начало очередного финансового года, начиная с года, следующего за годом, в котором заключен договор аренды.

4. Права и обязанности Сторон

4.1. Арендодатель имеет право:

4.1.1. Досрочно расторгнуть настоящий договор в порядке и в случаях, предусмотренных действующим законодательством и настоящим договором, в том числе при:

- использовании Земельного участка способами, приводящими к его порче;
- использовании Земельного участка не в соответствии с видом его разрешенного использования;
- использовании Земельного участка не в соответствии с его целевым назначением;
- неиспользовании/не освоении Земельного участка в течении 1 года;
- не внесении арендной платы либо внесение не в полном объеме более чем 2 (два) периодов подряд;
- в случае не подписания арендатором дополнительных соглашений к настоящему договору, о внесении изменений, указанных в п. 4.1.3;
- в случае переуступки Арендатором прав и обязанностей по настоящему договору при наличии непогашенной задолженности Арендатора перед Арендодателем;
- нахождения Арендатора в любой стадии процедуры банкротства (наблюдения, финансового оздоровления, внешнего управления, конкурсного производства);
- в случае осуществления Арендатором самовольной постройки на Земельном участке.

4.1.2. На беспрепятственный доступ на территорию Земельного участка с целью его осмотра на предмет соблюдения условий настоящего договора.

4.1.3. Вносить в настоящий договор необходимые изменения и дополнения в случае внесения таковых в действующее законодательство Российской Федерации, законодательство Московской области.

4.1.4. На возмещение убытков, причиненных ухудшением качества Земельного участка и экологической обстановки в результате хозяйственной деятельности Арендатора, а также по иным основаниям, предусмотренным законодательством Российской Федерации, законодательством Московской области.

4.1.5. Изъять Земельный участок в порядке, установленном действующим законодательством Российской Федерации, законодательством Московской области.

4.1.6. Обратиться в суд за взысканием задолженности по арендной плате после однократного неисполнения Арендатором обязанности по внесению арендной платы в полном объеме за период, установленный пунктом 3.4 настоящего договора.

4.2. Арендодатель обязан:

4.2.1. Передать Арендатору Земельный участок по акту приема-передачи с момента подписания настоящего договора.

4.2.2. Не чинить препятствия Арендатору в правомерном использовании (владении и пользовании) Земельного участка.

4.2.3. Не вмешиваться в хозяйственную деятельность Арендатора, если она не противоречит условиям настоящего договора и действующего законодательства Российской Федерации, законодательства Московской области, регулирующего правоотношения по настоящему договору.

4.2.4. В письменной форме в пятидневный срок уведомлять Арендатора об изменении реквизитов, указанных в пункте 3.4 настоящего договора, а также об изменении ИНН, КПП, почтового адреса, контактного телефона.

4.3. Арендатор имеет право:

4.3.1. Использовать участок на условиях, установленных настоящим договором исходя из вида деятельности, разрешенного использования и целевого назначения Земельного участка.

4.3.2. Возводить с соблюдением правил землепользования и застройки здания, строения, сооружения в соответствии с целью, указанной в п.1.3 настоящего договора, его разрешенным использованием с соблюдением требований градостроительных регламентов и иных

правил и норм.

4.4. Арендатор обязан:

4.4.1 Использовать участок в соответствии с целью и условиями его предоставления.

4.4.2. При досрочном расторжении настоящего договора или по истечении его срока все произведенные без разрешения Арендодателя на Земельном участке улучшения передать Арендодателю безвозмездно.

4.4.3. Не допускать действий, приводящих к ухудшению качественных характеристик арендуемого участка и прилегающих к нему территорий, экологической обстановки местности, а также к загрязнению территории.

4.4.4. Обеспечивать Арендодателю, органам муниципального и государственного контроля свободный доступ на участок, специально выделенные части участка, в расположенные на участке здания и сооружения.

4.4.5. Выполнять условия эксплуатации городских подземных и наземных коммуникаций, сооружений, дорог, проездов и т.п. и не препятствовать их ремонту и обслуживанию (в случае если такие расположены на земельном участке).

4.4.6. В десятидневный срок со дня изменения своего наименования (для юридических лиц), местонахождения (почтового адреса) и контактного телефона письменно сообщить о таких изменениях Арендодателю.

4.4.7. Не нарушать права других землепользователей, а также порядок пользования водными, лесными и другими природными объектами.

4.4.8. Осуществлять мероприятия по охране земель, установленные действующим законодательством Российской Федерации, законодательством Московской области.

4.4.9. Беспрепятственно допускать представителей _____, являющегося собственником линейного объекта - _____, а также представителей организации, осуществляющей эксплуатацию линейного объекта, в целях обеспечения его безопасности. (В случае, если земельный участок полностью или частично расположен в охранной зоне, установленной в отношении линейного объекта)

4.4.10. Ежемесячно и в полном объеме уплачивать причитающуюся Арендодателю арендную плату и по требованию Арендодателя представлять копии платежных документов, подтверждающих факт оплаты арендной платы.

4.4.11. В случае получения уведомления от Арендодателя, согласно п. 3.8 и п. 4.2.4 настоящего договора перечислять арендную плату по реквизитам, указанным в уведомлении.

4.4.12. Передать участок Арендодателю по Акту приема-передачи в течение пяти дней после окончания срока действия настоящего договора.

4.4.13. Использовать Земельный участок в соответствии с требованиями Федерального закона от 25.06.2002 №73-ФЗ «Об объектах культурного наследия (памятниках истории и культуры) народов Российской Федерации», в том числе:

- до начала осуществления хозяйственной деятельности обеспечить проведение

и финансирование историко-культурной экспертизы земельного участка, подлежащего воздействию земляных, строительных, мелиоративных, хозяйственных и иных работ, путем археологической разведки, в порядке, установленном ст. 45.1 Федерального закона от 25.06.2002 № 73-ФЗ

«Об объектах культурного наследия (памятниках истории и культуры) народов Российской Федерации»;

- представить в Главное управление культурного наследия Московской области документацию, подготовленную на основе археологических полевых работ, содержащую результаты исследований, в соответствии с которыми определяется наличие или отсутствие объектов, обладающих признаками объекта культурного наследия на земельном участке, подлежащем воздействию земляных, строительных, хозяйственных и иных работ, а также заключение государственной историко-культурной экспертизы указанной документации (либо земельного участка);

- на части Земельного участка запрещается строительство объектов капитального строительства.

5. Ответственность сторон

5.1. За нарушение условий настоящего договора стороны несут ответственность в соответствии с действующим законодательством и настоящим договором.

5.2. По требованию Арендодателя настоящий договор аренды может быть досрочно расторгнут судом в случаях, указанных в п. 4.1.1 настоящего договора.

Арендодатель вправе требовать досрочного расторжения настоящего договора только после направления Арендатору письменной претензии о необходимости исполнения им обязательства в течении 30 дней с момента ее направления.

5.3. За нарушение сроков внесения арендной платы Арендатор уплачивает Арендодателю пени в размере 0,05% от неуплаченной суммы за каждый день просрочки.

6. Рассмотрение споров

6.1. Все споры и разногласия, которые могут возникнуть между Сторонами, разрешаются путем переговоров.

6.2. При невозможности урегулирования спорных вопросов в процессе переговоров споры подлежат рассмотрению в Арбитражном суде Московской области (для юридических лиц и предпринимателей), в Каширском городском суде Московской области (для физических лиц – ИЖС, ЛПХ, садоводство).

7. Изменение условий договора

7.1. Изменения и дополнения к условиям настоящего договора действительны при условии, что они оформлены в письменном виде и подписаны уполномоченными представителями сторон по настоящему договору в форме дополнительного соглашения, которое является неотъемлемой частью настоящего договора и подлежит регистрации в установленном порядке.

7.2. Изменение вида разрешенного использования Земельного участка не допускается.

8. Дополнительные и особые условия договора

8.1. О форс-мажорных обстоятельствах каждая из сторон обязана немедленно известить другую. Сообщение должно быть подтверждено документом, выданным уполномоченным на то государственным органом. При продолжительности форс-мажорных обстоятельств свыше 6 (шести) месяцев или при не устранении последствий этих обстоятельств в течение 6 месяцев стороны должны встретиться для выработки взаимоприемлемого решения, связанного с продолжением настоящего договора.

8.2. Расходы по государственной регистрации настоящего договора, а также изменений и дополнений к нему возлагаются на Арендатора.

8.3. Настоящий договор аренды составлен в трех экземплярах, имеющих равную юридическую силу, по одному для каждой из Сторон и для органа, осуществляющего государственную регистрацию.

9. Приложения

К настоящему договору прилагается и является его неотъемлемой частью:

- Протокол проведения торгов (Приложение 1)
- Расчет арендной платы (Приложение 2)
- Акт приема-передачи земельного участка (Приложение 3).

10. Адреса, реквизиты и подписи Сторон

Арендодатель:	Арендатор:
Комитет по управлению имуществом администрации городского округа Кашира Адрес местонахождения: 142900, Московская область, г. Кашира, ул. Ленина, д. 2 Банковские реквизиты: УФК по МО (Комитет по управлению имуществом администрации городского округа Кашира ИНН/КПП 5019005019/501901001) ГУ Банка России по ЦФО БИК 044525000 р/с 40101810845250010102 ОКТМО 46735000 КБК 90211105012040000120 Председатель Комитета по управлению имуществом администрации городского округа Кашира _____И.М. Кочеров	Адрес_____; ИНН_____; КПП_____; Банковские реквизиты:_____; р/с_____; в (наименование банка) к/с_____; БИК _____/ _____ М.П.

Приложение 2 к договору аренды
№ ___ от __.__.____

Расчет арендной платы за земельный участок

1. Годовая арендная плата за земельный участок определяется в соответствии с Протоколом.

№ п/п	S, кв.м	ВРИ	Годовая арендная плата, руб.

2. Годовая арендная плата за земельный участок составляет _____ рублей, а сумма ежемесячного платежа:

	Арендная плата (руб.)
Месяц	
Месяц*	

* указывается сумма платежа за неполный период с обязательным указанием неполного периода.

Подписи сторон

Арендодатель: Арендатор:

_____ М.П. _____ М.П.

Приложение 3 к договору аренды
№ _____ от __.__.____

АКТ
приема-передачи земельного участка

АРЕНДОДАТЕЛЬ – Муниципальное образование городской округ Кашира Московской области, в интересах и от имени которого действует Комитет по управлению имуществом администрации городского округа Кашира, ИНН 5019005019, внесенный 06.12.2002 Инспекцией МНС России по г.Кашире Московской области в Единый государственный реестр юридических лиц за основным государственным регистрационным номером (ОГРН) 1025002512050, адрес (место нахождения): 142900, Московская область, г.Кашира, ул.Ленина, д.2, в лице председателя Комитета по управлению имуществом Кочерова Ивана Михайловича, действующего на основании Положения о Комитете по управлению имуществом администрации городского округа Кашира, принятого решением Совета депутатов Каширского муниципального района от 29.12.2015 № 216-н, и

АРЕНДАТОР – _____, (ОГРН _____, ИНН/КПП _____/_____, юридический адрес:_____, в лице _____, действующ___ на основании _____, с другой стороны,

при совместном упоминании именуемые в дальнейшем Стороны, на основании _____, составили настоящий акт приема-передачи к настоящему договору аренды земельного участка №__ от __.__.____ о нижеследующем:

1. Арендодатель передал, а Арендатор принял во временное владение и пользование за плату Земельный участок площадью ____ кв.м., с кадастровым номером _____, категория земли_____ с видом разрешенного использования_____, расположенный по адресу: _____ (далее по тексту – Земельный участок).

2. Переданный Земельный участок на момент его приема-передачи находится в состоянии, удовлетворяющем Арендатора.

4. Арендатор претензий к Арендодателю не имеет.

Подписи сторон

Арендодатель: Арендатор:

_____ М.П. _____ М.П.

Приложение № 10

Форма

НА БЛАНКЕ ОРГАНИЗАЦИИ
(для юридических лиц)

ОБРАЗЕЦ
ДОВЕРЕННОСТЬ

г. _____ «___» _____20__г.

_____
(наименование юридического лица, Ф.И.О. ИП, физического лица)

в лице _____,
(Ф.И.О. руководителя, ИП)

действующего на основании _____
(устава, контракта и т.д. – для юридического лица)

уполномочивает _____
(Ф.И.О., паспортные данные)

быть представителем _____
(наименование юридического лица, Ф.И.О ИП., физического лица)

для участия в аукционе на право заключения договора аренды на Лот №___, находящийся по адресу:_____, площадью_____ кв.м.
(местоположение Объекта (лота) аукциона)

со следующими полномочиями: осматривать Объект (лот) аукциона, подавать и подписывать заявку установленного образца с пакетом документов, участвовать в аукционе, определять цену, подписывать протоколы, по итогам аукциона заключать договор аренды земельного участка, подписывать акт приема-передачи, а также представлять соответствующий пакет документов для государственной регистрации договора аренды.

Срок действия доверенности: _____ без права передоверия.
(не более 1 года)

Подпись _____ _____
Ф. И. О. (полностью) подпись

Удостоверяем,

Подпись* _____
(Ф.И.О. руководителя юридического лица (с указанием должности), ИП, физического лица)

МП (при наличии)

_____

** В случае оформления доверенности от имени физического лица доверенность должна быть оформлена нотариально.*

Приложение 11

СХЕМА ПРОЕЗДА
Московская область, Красногорский район, п/о Путилково, 69-й км МКАД,
ООК ЗАО «Гринвуд», стр. 17, 5 этаж, ГКУ «РЦТ».

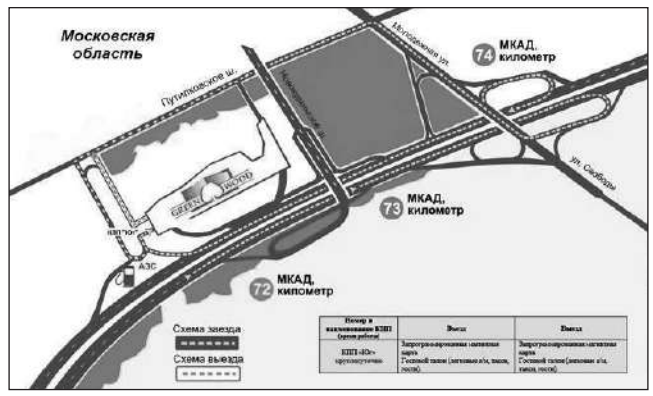

ПРОШИТО И
ПРОНУМЕРОВАНО
_____ листов
Исп. _____

ЛИСТ СОГЛАСОВАНИЯ
ИЗВЕЩЕНИЯ О ПРОВЕДЕНИИ АУКЦИОНА № АЗ-КАШ/18-584

Управление реализации
земельных прав _____ _____

Отдел финансово-экономической
деятельности
и государственных закупок _____ _____

Правовое управление _____ _____

Директор _____ _____

СОГЛАСОВАНИЕ
ИЗВЕЩЕНИЯ О ПРОВЕДЕНИИ АУКЦИОНА

_____ _____/

_____ _____/

_____ _____/

_____ _____/

Исполнитель _____ _____

СОВЕТ ДЕПУТАТОВ
городского округа Кашира
Московской области

РЕШЕНИЕ
17.04.2018 18-н

О внесении изменений в бюджет городского округа Кашира на 2018 год и на плановый период 2019 и 2020 годов

В соответствии со статьей 13 Положения о бюджетном процессе в городском округе Кашира Московской области, принятого решением Совета депутатов Каширского муниципального района Московской области № 178-н от 15.12.2015г.,

Совет депутатов городского округа Кашира

РЕШИЛ:

1. Внести в решение Совета депутатов городского округа Кашира «О бюджете городского округа Кашира на 2018 год и на плановый период 2019 и 2020 годов» от 27.12.2017 № 122-н (в редакции от 20.02.2018 №4-н) следующие изменения:

1.1. Статью 1 изложить в следующей редакции:

«Статья 1

1.Утвердить основные характеристики бюджета городского округа Кашира Московской области (далее – бюджет городского округа) на 2018 год :

- общий объем доходов бюджета городского округа в сумме 3 772 326,1 тыс. руб.;
- общий объем расходов бюджета городского округа в сумме 3 980 036,9 тыс. руб.;
- дефицит бюджета городского округа в сумме 207 710,8 тыс. руб.

2. Утвердить основные характеристики бюджета городского округа Кашира на плановый период 2019 и 2020 годов:

- общий объем доходов бюджета городского округа на 2019 год в сумме 3 339 580,7 тыс. руб. и на 2020 год в сумме 2 776 618,5 тыс. руб.;
- общий объем расходов бюджета городского округа на 2019 год в сумме 3 370 080,7 тыс. руб., в том числе условно утвержденные расходы в сумме 59 700,0 тыс. рублей, на 2020 год в сумме 2 776 618,5 тыс. руб., в том числе условно утвержденные расходы в сумме 91 200,0 тыс. рублей;
- дефицит бюджет городского округа на 2019 год в сумме 30 500,0 тыс. рублей, на 2020 год сумме 31 500,0 тыс. рублей».

1.2. Приложение 1 «Перечень главных администраторов доходов бюджета городского округа Кашира на 2018 год и на плановый период 2019 и 2020 годов» изложить в редакции согласно приложению 1 к настоящему решению.

1.3.Приложение 2 «Поступления доходов в бюджет городского округа Кашира на 2018 год» изложить в редакции согласно приложению 2 к настоящему решению.

1.4. Приложение 2.1. «Поступления доходов в бюджет городского округа Кашира на плановый период 2019-2020 годов» изложить в редакции согласно приложению 2.1 к настоящему решению.

1.5. Приложение 3 «Расходы бюджета городского округа по разделам, подразделам, целевым статьям (муниципальным программам и непрограммным направлениям деятельности), видам расходов бюджета на 2018год» изложить в редакции согласно приложению 3 к настоящему решению.

1.6. Приложение 3.1. «Расходы бюджета городского округа по разделам, подразделам, целевым статьям (муниципальным программам и непрограммным направлениям деятельности), видам расходов бюджета на плановый период 2019-2020 годов» изложить в редакции согласно приложению 3.1. к настоящему решению.

1.7. Приложение 4 «Ведомственная структура расходов бюджета городского округа на 2018 год» изложить в редакции согласно приложению 4 к настоящему решению.

1.8. Приложение 4.1. «Ведомственная структура расходов бюджета городского округа на плановый период 2019-2020 годов» изложить в редакции согласно приложению 4.1. к настоящему решению.

1.9. Приложение 5 «Расходы бюджета городского округа по целевым статьям (муниципальным программам и не программным направлениям деятельности), видам расходов бюджета на 2018 год» изложить в редакции согласно приложению 5 к настоящему решению.

1.10. Приложение 5.1. «Расходы бюджета городского округа по целевым статьям (муниципальным программам и не программным направлениям деятельности), видам расходов бюджета на плановый период 2019-2020 годов» изложить в редакции согласно приложению 5.1. к настоящему решению.

1.11. Приложение 7 «Субсидии, предоставляемые в соответствии с Законом Московской области «О бюджете Московской области на 2018 год и на плановый период 2019 и 2020 годов», бюджету городского округа Кашира на 2018 год» изложить в редакции согласно приложению 6 к настоящему решению.

1.12. Приложение 7.1. «Субсидии, предоставляемые в соответствии с Законом Московской области «О бюджете Московской области на 2018 год и на плановый период 2019 и 2020 годов», бюджету городского округа Кашира на плановый период 2019-2020 годов» изложить в редакции согласно приложению 6.1. к настоящему решению.

1.13. Приложение 8 «Субвенции, предоставляемые в соответствии с Законом Московской области «О бюджете Московской области на 2018 год и на плановый период 2019 и 2020 годов», бюджету городского округа Кашира на 2018 год» изложить в редакции согласно приложению 7 к настоящему решению.

1.14. Приложение 8.1. «Субвенции, предоставляемые в соответствии с Законом Московской области «О бюджете Московской области на 2018 год и на плановый период 2019 и 2020 годов», бюджету городского округа Кашира на плановый период 2019-2020 годов» изложить в редакции согласно приложению 7.1. к настоящему решению.

1.15. Приложение 9 «Источники финансирования дефицита бюджета городского округа Кашира на 2018 год» изложить в редакции согласно приложению 8 к настоящему решению.

1.16. Приложение 9.1. «Источники финансирования дефицита бюджета городского округа Кашира на плановый период 2019 и 2020 годов» изложить в редакции согласно приложению 8.1. к настоящему решению.

1.17. Дополнить статью 6 Решения пунктом 4:

« 4. Иные межбюджетные трансферты, предоставляемые в соответствии с Законом Московской области "О бюджете Московской области на 2018 год и на плановый период 2019 и 2020 годов" бюджету городского округа Кашира на 2018 год согласно приложения 14 к Решению», изложив в редакции согласно приложению 9 к настоящему решению.

1.18. В статье 16 слова «на 2018 год в сумме 8150,0 тыс. рублей» читать «на 2018 год в сумме 10 529,5 тыс. рублей».

1.19. В статье 19 слова «на 2018 год в сумме 6 700,0 тыс. рублей» читать «на 2018 год в сумме 7 850,0 тыс. рублей».

1.20. В статье 23 слова «на 2019 год в размере 64 250,0 тыс. рублей» читать «на 2019 год в размере 59 250,0 тыс. рублей», слова «на 2020 год в размере 84 250,0 тыс. рублей» читать «на 2020 год в размере 64 250,0 тыс. рублей».

1.21. В статье 27.2 слова «в сумме 10 000,0 тыс. рублей» читать «в сумме 18 000,0 тыс. рублей».

1.22. Дополнить Решение статьей 27.3:

«Статья 27.3.

1.Предусмотреть в бюджете городского округа Кашира средства на погашение кредиторской задолженности по обеспечению питанием в дошкольных образовательных учреждениях в сумме 980,9 тыс. рублей.

2. Средства, указанные в пункте 1 настоящей статьи, предусмотреть Управлению образования Администрации городского округа Кашира».

2. Опубликовать настоящее решение в газете «Вести Каширского района» и разместить на официальном сайте Администрации городского округа Кашира в сети «Интернет».

3. Контроль за исполнением настоящего Решения возложить на постоянную депутатскую комиссию по вопросам местного бюджета, развития экономики округа и финансам.

4. Настоящее решение вступает в силу с момента опубликования.

Глава городского округа Кашира А.П.Спасский

Председатель Совета депутатов
городского округа Кашира Г.Н.Алентьева

Дата подписания 17.04.2018

Приложение 1
к решению Совета депутатов городского округа Кашира
внесении изменений в бюджет городского округа Каширана 2018 год
и на плановый период 2019-2020 годов"
от 17.04.2018 №18-н

Перечень главных администраторов доходов бюджета городского округа Кашира
на 2018 год и на плановый период 2019 и 2020 годов

Код главного администратора доходов бюджета	Код классификации доходов	Наименование видов отдельных доходных источников
ИНН 5019008901 КПП 501901001 Администрация городского округа Кашира		
901	1 08 07150 01 1000 110	Государственная пошлина за выдачу разрешения на установку рекламной конструкции
901	1 08 07173 01 1000 110	Государственная пошлина за выдачу органом местного самоуправления городского округа специального разрешения на движение по автомобильным дорогам транспортных средств, осуществляющих перевозки опасных, тяжеловесных и (или) крупногабаритных грузов, зачисляемая в бюджеты городских округов

901	1 13 01530 04 0000 130	Плата за оказание услуг по присоединению объектов дорожного сервиса к автомобильным дорогам общего пользования местного значения, зачисляемая в бюджеты городских округов
901	1 13 01994 04 0001 130	Прочие доходы от оказания платных услуг (работ) получателями средств бюджетов городских округов (ритуальные услуги)
901	1 13 01994 04 0002 130	Прочие доходы от оказания платных услуг (работ) получателями средств бюджетов городских округов (услуги в сфере образования)
901	1 13 01994 04 0003 130	Прочие доходы от оказания платных услуг (работ) получателями средств бюджетов городских округов (плата за резервирование мест для семейных захоронений)
901	1 13 02994 04 0001 130	Прочие доходы от компенсации затрат бюджетов городских округов в части возмещения затрат на жилищно-коммунальные услуги администрации городского округа Кашира
901	1 13 02994 04 0002 130	Прочие доходы от компенсации затрат бюджетов городских округов в части возмещения затрат на жилищно-коммунальные услуги казённых учреждений городского округа Кашира
901	1 13 02994 04 0003 130	Прочие доходы от компенсации затрат бюджетов городских округов в части возмещения прочих затрат
901	1 16 33040 04 0000 140	Денежные взыскания (штрафы) за нарушение законодательства Российской Федерации о контрактной системе в сфере закупок товаров, работ, услуг для обеспечения государственных и муниципальных нужд для нужд городских округов
901	1 16 90040 04 0000 140	Прочие поступления от денежных взысканий (штрафов) и иных сумм в возмещение ущерба, зачисляемые в бюджеты городских округов
901	1 17 01040 04 0000 180	Невыясненные поступления, зачисляемые в бюджеты городских округов
901	1 17 05040 04 0000 180	Прочие неналоговые доходы бюджетов городских округов
901	2 02 15001 04 0000 151	Дотации бюджетам городских округов на выравнивание бюджетной обеспеченности
901	2 02 20299 04 0000 151	Субсидии бюджетам городских округов на обеспечение мероприятий по переселению граждан из аварийного жилищного фонда за счет средств, поступивших от государственной корпорации - Фонда содействия реформированию жилищно-коммунального хозяйства
901	2 02 20302 04 0000 151	Субсидии бюджетам городских округов на обеспечение мероприятий по переселению граждан из аварийного жилищного фонда за счет средств бюджетов
901	2 02 20216 04 0000 151	Субсидии бюджетам городских округов на осуществление дорожной деятельности в отношении автомобильных дорог общего пользования, а также капитального ремонта и ремонта дворовых территорий многоквартирных домов, проездов к дворовым территориям многоквартирных домов населенных пунктов
901	2 02 25497 04 0000 151	Субсидии бюджетам городских округов на реализацию мероприятий по обеспечению жильем молодых семей
901	2 02 25507 04 0000 151	Субсидии бюджетам городских округов на поддержку региональных проектов в области обращения с отходами и ликвидации накопленного экологического ущерба
901	2 02 25519 04 0000 151	Субсидия бюджетам городских округов на поддержку отрасли культуры
901	2 02 25555 04 0001 151	Субсидии бюджетам городских округов на поддержку государственных программ субъектов Российской Федерации и муниципальных программ формирования современной городской среды (Культура)
901	2 02 25555 04 0002 151	Субсидии бюджетам городских округов на поддержку государственных программ субъектов Российской Федерации и муниципальных программ формирования современной городской среды (Дорожное хозяйство)
901	2 02 29999 04 0001 151	Субсидии бюджетам городских округов на частичную компенсацию транспортных расходов организаций и индивидуальных предпринимателей по доставке продовольственных и промышленных товаров для граждан в сельские населенные пункты Московской области
901	2 02 29999 04 0002 151	Субсидии бюджетам городских округов на приобретение RFID-оборудования, программного обеспечения и бесконтактной смарт-карты с RFID-чипом для идентификации читателя для муниципальных общедоступных библиотек городского округа имеющих статус центральных.
901	2 02 29999 04 0003 151	Субсидии бюджетам городских округов на дооснащение материально-техническими средствами – приобретение программного аппаратного комплекса для оформления паспортов гражданина Российской Федерации, удостоверяющих личность гражданина Российской Федерации за пределами территории Российской Федерации в МФЦ
901	2 02 29999 04 0004 151	Субсидии бюджетам городских округов на проектирование и строительство водозаборных сооружений и магистральных сетей
901	2 02 29999 04 0005 151	Субсидии бюджетам городских округов на мероприятия по организации отдыха детей в каникулярное время в соответствии с государственной программой Московской области «Социальная защита населения Московской области»
901	2 02 29999 04 0006 151	Субсидии бюджетам городских округов на капитальный ремонт, приобретение, монтаж и ввод в эксплуатацию объектов коммунальной инфраструктуры в соответствии с государственной программой Московской области «Развитие жилищно-коммунального хозяйства»
901	2 02 29999 04 0007 151	Субсидии бюджетам городских округов на оснащение автономными пожарными извещателями помещений, в которых проживают многодетные семьи и семьи, находящиеся в трудной жизненной ситуации в соответствии государственной программой Московской области «Безопасность Подмосковья»
901	2 02 29999 04 0008 151	Субсидии бюджетам городских округов на мероприятия по проведению капитального ремонта в муниципальных общеобразовательных учреждениях.
901	2 02 29999 04 0009 151	Субсидии бюджетам городских округов на обеспечение подвоза обучающихся к месту обучения в муниципальные образовательные организации в Московской области, расположенные в сельских населенных пунктах
901	2 02 29999 04 0010 151	Субсидии бюджетам городских округов на обработку территорий от борщевика
901	2 02 29999 04 0011 151	Субсидии бюджетам городских округов на создание новых и благоустройство существующих парков культуры и отдыха
901	2 02 29999 04 0012 151	Субсидии бюджетам городских округов из бюджета Московской области на устройство и капитальный ремонт электросетевого хозяйства, систем наружного и архитектурно-художественного освещения в рамках реализации приоритета проекта "Светлый город"
901	2 02 29999 04 0013 151	Субсидии бюджетам городских округов на организацию деятельности многофункциональных центров предоставления государственных и муниципальных услуг, действующих на территории Московской области, по приему и обработке заявлений о включении избирателей, участников референдума в список избирателей, участников референдума по месту нахождения и направлению соответствующей информации в территориальные избирательные комиссии
901	2 02 29999 04 0014 151	Субсидии бюджетам городских округов на комплексное благоустройство территорий муниципальных образований Московской области в соответствии с государственной программой Московской области «Развитие жилищно-коммунального хозяйства» на 2017-2021 годы
901	2 02 29999 04 0015 151	Субсидии бюджетам городских округов на реализацию проектов государственно-частного партнерства в жилищно-коммунальном хозяйстве в сфере теплоснабжения
901	2 02 29999 04 0016 151	Субсидии бюджетам городских округов на реконструкцию очистных сооружений
901	2 02 25064 04 0000 151	Субсидии бюджетам городских округов на государственную поддержку малого и среднего предпринимательства, включая крестьянские (фермерские) хозяйства
901	2 02 29999 04 0019 151	Субсидии бюджетам городских округов на проектирование и строительство объектов дошкольного образования
901	2 02 29999 04 0022 151	Субсидии бюджетам городских округов Московской области на софинансирование реализации мероприятий подпрограммы «Снижение административных барьеров, повышение качества и доступности предоставления государственных и муниципальных услуг, в том числе на базе многофункциональных центров предоставления государственных и муниципальных услуг
901	2 02 29999 04 0024 151	Субсидии бюджетам городских округов на приобретение техники для нужд благоустройства территорий
901	2 02 29999 04 0025 151	Субсидии бюджетам городских округов на проведение капитального ремонта в соответствии с государственной программой Московской области "Культура Подмосковья"
901	2 02 29999 04 0028 151	Субсидии бюджетам городских округов на проектирование и строительство физкультурно-оздоровительных комплексов в соответствии с государственной программой Московской области "Спорт Подмосковья"
901	2 02 29999 04 0029 151	Субсидии бюджетам городских округов на реконструкцию стадиона в соответствии с государственной программой Московской области "Спорт Подмосковья"
901	2 02 29999 04 0033 151	Субсидии бюджетам городских округов на закупку оборудования для общеобразовательных организаций муниципальных образований Московской области-победителей областного конкурса на присвоение статуса Региональной инновационной площадки Московской области
901	2 02 29999 04 0035 151	Субсидии бюджетам городских округов на софинансирование мероприятий установке хоккейных площадок и приобретению оборудования для оснащения многофункциональных хоккейных площадок
901	2 02 29999 04 0036 151	Субсидии бюджетам городских округов на обеспечение современными аппаратно-программными комплексами общеобразовательных организаций
901	2 02 29999 04 0037 151	Субсидии бюджетам городских округов на проведение мероприятий по формированию в городском округе сети базовых общеобразовательных организаций, в которых созданы условий для инклюзивного обучения детей-инвалидов в соответствии с Государственной программой Московской области «Социальная защита населения Московской области»
901	2 02 20051 04 0001 151	Субсидии бюджетам городских округов на мероприятия государственной программы Российской Федерации «Доступная среда»
901	2 02 20051 04 0002 151	Субсидии бюджетам городских округов на мероприятия государственной программы Российской Федерации «Охрана окружающей среды»
901	2 02 20051 04 0003 151	Субсидии бюджетам городских округов на капитальный ремонт плотины в д. Стародуб находящейся в муниципальной собственности г.о. Кашира Московской области
901	2 02 20051 04 0004 151	Субсидии бюджетам городских округов на обеспечение жильем молодых семей в рамках федеральной целевой программы «Жилище»
901	2 02 29999 04 0039 151	Субсидии бюджетам городских округов из бюджета Московской области на ремонт подъездов в многоквартирных домах
901	2 02 29999 04 0040 151	Субсидии бюджетам городских округов на обеспечение (доведение до запланированных значений качественных показателей) учреждений дошкольного, начального общего, основного общего и среднего общего образования, находящихся в ведении органов местного самоуправления муниципальных образований Московской области, доступом в сеть Интернет
901	2 02 29999 04 0043 151	Субсидии бюджетам городских округов на приобретение автобусов для доставки обучающихся в общеобразовательные организации в Московской области, расположенные в сельской местности
901	2 02 29999 04 0045 151	Субсидии бюджетам городских округов на со финансирование расходов на повышение заработной платы работникам муниципальных учреждений Московской области в сферах образования, культуры, физической культуры и спорта
901	2 02 29999 04 0046 151	Субсидии бюджетам городских округов на благоустройство общественных территорий
901	2 02 30022 04 0001 151	Субвенции бюджетам городских округов на предоставление гражданам субсидий на оплату жилого помещения и коммунальных услуг
901	2 02 30022 04 0002 151	Субвенции бюджетам городских округов на обеспечение предоставления гражданам субсидий на оплату жилого помещения и коммунальных услуг
901	2 02 30024 04 0003 151	Субвенции бюджетам городских округов на обеспечение переданных государственных полномочий в сфере образования и организации деятельности комиссий по делам несовершеннолетних и защите их прав
901	2 02 30024 04 0004 151	Субвенции бюджетам городских округов на обеспечение переданных городским округам государственных полномочий по временному хранению, комплектованию, учету и использованию архивных документов, относящихся к собственности Московской области и временно хранящихся в муниципальных архивах
901	2 02 30024 04 0005 151	Субвенции бюджетам городских округов на оплату расходов, связанных с компенсацией проезда к месту учебы и обратно отдельным категориям обучающихся в муниципальных образовательных организациях в Московской области в соответствии с Законом Московской области №7/2005-ОЗ "О компенсации расходов на проезд к месту учебы и обратно отдельным категориям обучающихся"
901	2 02 30024 04 0006 151	Субвенции бюджетам городских округов на частичную компенсацию стоимости питания отдельным категориям обучающихся в муниципальных общеобразовательных организациях в Московской области и в частных общеобразовательных организациях в Московской области, осуществляющих образовательную деятельность по имеющим государственную аккредитацию основным общеобразовательным программам в соответствии с Законом Московской области № 24/2005-ОЗ "О частичной компенсации стоимости питания отдельным категориям обучающихся в образовательных учреждениях Московской области"
901	2 02 30024 04 0007 151	Субвенции бюджетам городских округов на обеспечение полноценным питанием беременных женщин, кормящих матерей, а также детей в возрасте до трех лет в соответствии с Законом Московской области N 26/2006-ОЗ "О порядке обеспечения полноценным питанием беременных женщин, кормящих матерей, а также детей в возрасте до трех лет в Московской области"
901	2 02 30024 04 0008 151	Субвенции бюджетам городских округов на обеспечение обращения с безнадзорными животными в соответствии с Законом Московской области от 28.12.2016 №201/2016-ОЗ "О наделении органов местного самоуправления муниципальных образований Московской области государственными полномочиями Московской области в области обращения с безнадзорными животными"
901	2 02 30024 04 0009 151	Субвенции бюджетам городских округов на осуществление государственных полномочий в соответствии с Законом Московской области № 107/2014-ОЗ "О наделении органов местного самоуправления муниципальных образований Московской области отдельными государственными полномочиями Московской области"
901	2 02 30024 04 0010 151	Субвенции бюджетам городских округов на создание административных комиссий, уполномоченных рассматривать дела об административных правонарушениях в сфере благоустройства
901	2 02 30024 04 0013 151	Субвенции бюджетам городских округов для осуществления государственных полномочий Московской области в области земельных отношений
901	2 02 30029 04 0001 151	Субвенции бюджетам городских округов на компенсацию части платы, взимаемой с родителей (законных представителей) за присмотр и уход за детьми, посещающими образовательные организации, реализующие образовательные программы дошкольного образования
901	2 02 30029 04 0002 151	Субвенции бюджетам городских округов на оплату труда работников, осуществляющих работу по обеспечению выплаты компенсации родительской платы за присмотр и уход за детьми, осваивающими образовательные программы дошкольного образования в организациях Московской области, осуществляющих образовательную деятельность
901	2 02 30029 04 0003 151	Субвенции бюджетам городских округов на оплату банковских услуг и почтовых услуг по перечислению компенсации родительской платы за присмотр и уход за детьми, осваивающими образовательные программы дошкольного образования в организациях Московской области, осуществляющих образовательную деятельность
901	2 02 35134 04 0000 151	Субвенции бюджетам городских округов на осуществление полномочий по обеспечению жильем отдельных категорий граждан, установленных Федеральным законом от 12 января 1995 года № 5-ФЗ ""О ветеранах"", в соответствии с Указом Президента Российской Федерации от 7 мая 2008 года № 714 ""Об обеспечении жильем ветеранов Великой Отечественной войны 1941 - 1945 годов""
901	2 02 35135 04 0000 151	Субвенции бюджетам городских округов на осуществление полномочий по обеспечению жильем отдельных категорий граждан, установленных федеральными законами от 12 января 1995 года № 5-ФЗ ""О ветеранах"" и от 24 ноября 1995 года № 181-ФЗ ""О социальной защите инвалидов в Российской Федерации"
901	2 02 35176 04 0000 151	Субвенции бюджетам на осуществление полномочий по обеспечению жильем отдельных категорий граждан, установленных Федеральным законом от 24 ноября 1995 года N 181-ФЗ «О социальной защите инвалидов в Российской Федерации»
901	2 02 35485 04 0000 151	Субвенции бюджетам городских округов на обеспечение жильем граждан, уволенных с военной службы (службы), и приравненных к ним лиц
901	2 02 35082 04 0000 151	Субвенции бюджетам городских округов на предоставление жилых помещений детям-сиротам и детям, оставшимся без попечения родителей, лицам из их числа по договорам найма специализированных жилых помещений
901	2 02 39999 04 0001 151	Субвенции бюджетам городских округов на обеспечение государственных гарантий реализации прав граждан на получение общедоступного и бесплатного дошкольного, начального общего, основного общего, среднего общего образования в муниципальных общеобразовательных организаций в Московской области, обеспечение дополнительного образования в муниципальных общеобразовательных организациях в Московской области, включая расходы на оплату труда, приобретение учебников и учебных пособий, средств обучения, игр, игрушек (за исключением расходов на содержание зданий и оплату коммунальных услуг)
901	2 02 39999 04 0003 151	Субвенции бюджетам городских округов на обеспечение государственных гарантий реализации прав граждан на получение общедоступного и бесплатного дошкольного образования в муниципальных дошкольных образовательных организациях в Московской области, включая расходы на оплату труда, приобретение учебников и учебных пособий, средств обучения, игр, игрушек (за исключением расходов на содержание зданий и оплату коммунальных услуг)
901	2 02 49999 04 0001 151	Прочие межбюджетные трансферты, передаваемые бюджетам городских округов соответствии с Законом Московской области "О дополнительных мероприятиях по развитию жилищно-коммунального хозяйства и социально-культурной сферы"
901	2 02 49999 04 0002 151	Прочие межбюджетные трансферты, предоставляемые из бюджета Московской области бюджетам муниципальных образований Московской области на реализацию отдельных мероприятий муниципальных программ
901	2 02 49999 04 0003 151	Иные межбюджетные трансферты в форме дотаций, предоставляемые из бюджета Московской области бюджетам городских округов
901	2 07 04050 04 0000 180	Прочие безвозмездные поступления в бюджеты городских округов
901	2 18 04010 04 0000 180	Доходы бюджетов городских округов от возврата бюджетными учреждениями остатков субсидий прошлых лет

901	2 18 04020 04 0000 180	Доходы бюджетов городских округов от возврата автономными учреждениями остатков субсидий прошлых лет
901	2 18 04030 04 0000 180	Доходы бюджетов городских округов от возврата иными организациями остатков субсидий прошлых лет
901	2 19 60010 04 0000 151	Возврат прочих остатков субсидий, субвенций и иных межбюджетных трансфертов, имеющих целевое назначение, прошлых лет из бюджетов городских округов
ИНН 5019005019 КПП 501901001 Комитет по управлению имуществом администрации городского округа Кашира		
902	1 11 05012 04 0000 120	Доходы, получаемые в виде арендной платы за земельные участки, государственная собственность на которые не разграничена и которые расположены в границах городских округов, а также средства от продажи права на заключение договоров аренды указанных земельных участков
902	1 11 05024 04 0000 120	Доходы, получаемые в виде арендной платы, а также средства от продажи права на заключение договоров аренды за земли, находящиеся в собственности городских округов (за исключением земельных участков муниципальных бюджетных и автономных учреждений)
902	1 11 05034 04 0000 120	Доходы от сдачи в аренду имущества, находящегося в оперативном управлении органов управления городских округов и созданных ими учреждений (за исключением имущества муниципальных бюджетных и автономных учреждений)
902	1 11 05312 04 0000 120	Плата по соглашениям об установлении сервитута, заключенным органами местного самоуправления городских округов, государственными или муниципальными предприятиями либо государственными или муниципальными учреждениями в отношении земельных участков, государственная собственность на которые не разграничена и которые расположены в границах городских округов
902	1 11 07014 04 0000 120	Доходы от перечисления части прибыли, остающейся после уплаты налогов и иных обязательных платежей муниципальных унитарных предприятий, созданных городскими округами
902	1 11 09044 04 0000 120	Прочие поступления от использования имущества, находящегося в собственности городских округов (за исключением имущества муниципальных бюджетных и автономных учреждений, а также имущества муниципальных унитарных предприятий, в том числе казенных)
902	1 11 09044 04 0001 120	Прочие поступления от использования имущества, находящегося в собственности городских округов (за исключением имущества муниципальных бюджетных и автономных учреждений, а также имущества муниципальных унитарных предприятий, в том числе казенных) по плате за установку и эксплуатацию рекламных конструкций
902	1 11 09044 04 0002 120	Прочие поступления от использования имущества, находящегося в собственности городских округов (за исключением имущества муниципальных бюджетных и автономных учреждений, а также имущества муниципальных унитарных предприятий, в том числе казенных) по плате за наем жилых помещений
902	1 11 09044 04 0003 120	Прочие поступления от использования имущества, находящегося в собственности городских округов (за исключением имущества муниципальных бюджетных и автономных учреждений, а также имущества муниципальных унитарных предприятий, в том числе казенных) по плате по консеционному соглашению
902	1 14 01040 04 0000 410	Доходы от продажи квартир, находящихся в собственности городских округов
902	1 14 02042 04 0000 410	Доходы от реализации имущества, находящегося в оперативном управлении учреждений, находящихся в ведении органов управления городских округов (за исключением имущества муниципальных бюджетных и автономных учреждений), в части реализации основных средств по указанному имуществу
902	1 14 02042 04 0000 440	Доходы от реализации имущества, находящегося в оперативном управлении учреждений, находящихся в ведении органов управления городских округов (за исключением имущества муниципальных бюджетных и автономных учреждений), в части реализации материальных запасов по указанному имуществу
902	1 14 02043 04 0000 410	Доходы от реализации иного имущества, находящегося в собственности городских округов (за исключением имущества муниципальных бюджетных и автономных учреждений, а также имущества муниципальных унитарных предприятий, в том числе казенных), в части реализации основных средств по указанному имуществу
902	1 14 02043 04 0000 440	Доходы от реализации иного имущества, находящегося в собственности городских округов (за исключением имущества муниципальных бюджетных и автономных учреждений, а также имущества муниципальных унитарных предприятий, в том числе казенных), в части реализации материальных запасов по указанному имуществу
902	1 14 06012 04 0000 430	Доходы от продажи земельных участков, государственная собственность на которые не разграничена и которые расположены в границах городских округов
902	1 17 01040 04 0000 180	Невыясненные поступления, зачисляемые в бюджеты городских округов
902	1 17 05040 04 0000 180	Прочие неналоговые доходы бюджетов городских округов

ИНН 5019021500 КПП 501901001 Финансовое управление администрации городского округа Кашира		
911	2 08 04000 04 0000 180	Перечисления из бюджетов городских округов (в бюджеты городских округов) для осуществления возврата (зачета) излишне уплаченных или излишне взысканных сумм налогов, сборов и иных платежей, а также сумм процентов за несвоевременное осуществление такого возврата и процентов, начисленных на излишне взысканные суммы
911	1 17 01040 04 0000 180	Невыясненные поступления, зачисляемые в бюджеты городских округов
911	1 17 05040 04 0000 180	Прочие неналоговые доходы бюджетов городских округов

ИНН 5019022110 КПП 501901001 Контрольно-Счетная Палата городского округа Кашира		
913	1 16 18040 04 0000 140	Денежные взыскания (штрафы) за нарушение бюджетного законодательства (в части бюджетов городских округов)
913	1 16 32000 04 0000 140	Денежные взыскания, налагаемые в возмещение ущерба, причиненного в результате незаконного или нецелевого использования бюджетных средств (в части бюджетов городских округов)
913	1 16 42040 04 0000 140	Денежные взыскания (штрафы) за нарушение условий договоров (соглашений) о предоставлении бюджетных кредитов за счет средств бюджетов городских округов
913	1 16 90040 04 0000 140	Прочие поступления от денежных взысканий (штрафов) и иных сумм в возмещение ущерба, зачисляемые в бюджеты городских округов

Приложение 2
к решению Совета депутатов городского округа Кашира
внесении изменений в бюджет городского округа Каширана 2018 год
и на плановый период 2019-2020 годов"
от 17.04.2018 №18-н

ПОСТУПЛЕНИЯ ДОХОДОВ В БЮДЖЕТ ГОРОДСКОГО ОКРУГА КАШИРА НА 2018 ГОД
(тыс. рублей)

Коды	Наименование	Сумма
000 1 00 00000 00 0000 000	НАЛОГОВЫЕ И НЕНАЛОГОВЫЕ ДОХОДЫ	1 432 797,8
000 1 01 00000 00 0000 000	НАЛОГИ НА ПРИБЫЛЬ, ДОХОДЫ	1 009 230,8
000 1 01 02000 01 0000 110	Налог на доходы физических лиц	1 009 230,8
000 1 03 00000 00 0000 000	НАЛОГИ НА ТОВАРЫ (РАБОТЫ, УСЛУГИ), РЕАЛИЗУЕМЫЕ НА ТЕРРИТОРИИ РОССИЙСКОЙ ФЕДЕРАЦИИ	37 845,0
000 1 03 02000 01 0000 110	Акцизы по подакцизным товарам (продукции), производимым на территории Российской Федерации	37 845,0
000 1 03 02230 01 0000 110	Доходы от уплаты акцизов на дизельное топливо, подлежащие распределению между бюджетами субъектов Российской Федерации и местными бюджетами с учетом установленных дифференцированных нормативов отчислений в местные бюджеты	15 741,0
000 1 03 02240 01 0000 110	Доходы от уплаты акцизов на моторные масла для дизельных и (или) карбюраторных (инжекторных) двигателей, подлежащие распределению между бюджетами субъектв Российской Федерации и местными бюджетами с учетом установленных дифференцированных нормативов отчислений в местные бюджеты	151,0
000 1 03 02250 01 0000 110	Доходы от уплаты акцизов на автомобильный бензин, производимый на территории Российской Федерации, подлежащие распределению между бюджетами субъектв Российской Федерации и местными бюджетами с учетом установленных дифференцированных нормативов отчислений в местные бюджеты	24 580,0
000 1 03 02260 01 0000 110	Доходы от уплаты акцизов на прямогонный бензин, производимый на территории Российской Федерации, подлежащие распределению между бюджетами субъектв Российской Федерации и местными бюджетами с учетом установленных дифференцированных нормативов отчислений в местные бюджеты	-2 627,0
000 1 05 00000 00 0000 000	НАЛОГИ НА СОВОКУПНЫЙ ДОХОД	85 217,0
000 1 05 01000 00 0000 110	Налог, взимаемый в связи с применением упрощенной системы налогообложения	42 988,0
000 1 05 02000 02 0000 110	Единый налог на вмененный доход для отдельных видов деятельности	25 164,0
000 1 05 03000 01 0000 110	Единый сельскохозяйственный налог	4 200,0
000 1 05 04020 02 0000 110	Налог, взимаемый в связи с применением патентной системы налогообложения	12 865,0
000 1 06 00000 00 0000 000	НАЛОГИ НА ИМУЩЕСТВО	166 206,0
000 1 06 01000 00 0000 110	Налог на имущество физических лиц	42 000,0
000 1 06 01020 04 0000 110	Налог на имущество физических лиц, взимаемый по ставкам, применяемым к объектам налогообложения, расположенным в границах городских округов	42 000,0
000 1 06 06000 00 0000 000	Земельный налог	124 206,0
000 1 06 06030 00 0000 110	Земельный налог с организаций	95 807,7
000 1 06 06032 04 0000 110	Земельный налог с организаций, обладающих земельным участком, расположенным в границах городских округов	95 807,7
000 1 06 06040 00 0000 110	Земельный налог с физических лиц	28 398,3
000 1 06 06042 04 0000 110	Земельный налог с физических лиц, обладающих земельным участком, расположенным в границах городских округов	28 398,3
000 1 08 00000 00 0000 000	ГОСУДАРСТВЕННАЯ ПОШЛИНА, СБОРЫ	8 959,0
000 1 08 03000 01 0000 110	Государственная пошлина по делам, рассматриваемым в судах общей юрисдикции, мировыми судьями	8 894,0
000 1 08 03010 01 0000 110	Государственная пошлина по делам, рассматриваемым в судах общей юрисдикции, мировыми судьями (за исключением Верховного Суда Российской Федерации)	8 894,0
000 1 08 07000 01 0000 110	Государственная пошлина за государственную регистрацию, а также за совершение прочих юридически значимых действий	65,0
000 1 08 07150 01 1000 110	Государственная пошлина за выдачу разрешения на установку рекламной конструкции	65,0
000 1 09 00000 00 0000 000	ЗАДОЛЖЕННОСТЬ И ПЕРЕРАСЧЕТЫ ПО ОТМЕНЕННЫМ НАЛОГАМ, СБОРАМ И ИНЫМ ОБЯЗАТЕЛЬНЫМ ПЛАТЕЖАМ	1,0
000 1 11 00000 00 0000 000	ДОХОДЫ ОТ ИСПОЛЬЗОВАНИЯ ИМУЩЕСТВА, НАХОДЯЩЕГОСЯ В ГОСУДАРСТВЕННОЙ И МУНИЦИПАЛЬНОЙ СОБСТВЕННОСТИ	82 142,0
000 1 11 05000 00 0000 120	Доходы, получаемые в виде арендной либо иной платы за передачу в возмездное пользование государственного и муниципального имущества, (за исключением имущества бюджетных и автономных учреждений, а таюже имущества государственных и муниципальных унитарных предприятий, в том числе казенных)	68 985,0
000 1 11 05010 00 0000 120	Доходы, получаемые в виде арендной платы за земельные участки, государственная собственность на которые не разграничена, а также средства от продажи права на заключение договоров аренды указанных земельных участков	56 000,0
000 1 11 05012 04 0000 120	Доходы, получаемые в виде арендной платы за земельные участки, государственная собственность на которые не разграничена и которые расположены в границах городских округов, а также средства от продажи права на заключение договоров аренды указанных земельных участков	56 000,0
000 1 11 05020 04 0000 120	Доходы, получаемые в виде арендной платы, а также средства от продажи права на заключение договоров аренды за земли, находящиеся в собственности городских округов (за исключением земельных участков муниципальных бюджетных и автономных учреждений)	125,0
000 1 11 05024 04 0000 120	Доходы, получаемые в виде арендной платы, а также средства от продажи права на заключение договоров аренды за земли, находящиеся в собственности городских округов (за исключением земельных участков муниципальных бюджетных и автономных учреждений)	125,0
000 1 11 05030 00 0000 120	Доходы от сдачи в аренду имущества, находящегося в оперативном управлении органов государственной власти, органов местного самоуправления, государственных внебюджетных фондов и созданных ими учреждений (за исключением имущества бюджетных и автономных учреждений)	12 860,0
000 1 11 05034 04 0000 120	Доходы от сдачи в аренду имущества, находящегося в оперативном управлении органов управления городских округов и созданных ими учреждений (за исключением имущества муниципальных бюджетных и автономных учреждений)	12 860,0
000 1 11 09000 00 0000 120	Прочие поступления от использования имущества, находящегося в государственной и муниципальной собственности (за исключением имущества муниципальных бюджетных и автономных учреждений, а также имущества муниципальных унитраных предприятий, в том числе казенных)	13 157,0
000 1 11 09040 00 0000 120	Прочие поступления от использования имущества, находящегося в государственной и муниципальной собственности (за исключением имущества муниципальных бюджетных и автономных учреждений, а также имущества государственных и муниципальных унитраных предприятий, в том числе казенных)	13 157,0
000 1 11 09044 04 0001 120	Прочие поступления от использования имущества, находящегося в собственности городских округов (за исключением имущества муниципальных бюджетных и автономных учреждений, а также имущества муниципальных унитарных предприятий, в том числе казенных) по плате за установку и эксплуатацию рекламных конструкций	1 430,0
000 1 11 09044 04 0002 120	Прочие поступления от использования имущества, находящегося в собственности городских округов (за исключением имущества муниципальных бюджетных и автономных учреждений, а также имущества муниципальных унитарных предприятий, в том числе казенных) по плате за наем жилых помещений	11 000,0
000 1 11 09044 04 0003 120	Прочие поступления от использования имущества, находящегося в собственности городских округов (за исключением имущества муниципальных бюджетных и автономных учреждений, а также имущества муниципальных унитарных предприятий, в том числе казенных) по плате по консеционному соглашению	727,0
000 1 12 00000 00 0000 000	ПЛАТЕЖИ ПРИ ПОЛЬЗОВАНИИ ПРИРОДНЫМИ РЕСУРСАМИ	985,0
000 1 12 01000 01 0000 120	Плата за негативное воздействие на окружающую среду	985,0
000 1 12 01010 01 0000 120	Плата за выбросы загрязняющих веществ в атмосферный воздух стационарными объектами	835,0
000 1 12 01040 01 0000 120	Плата за размещение отходов производства и потребления	150,0
000 1 13 00000 00 0000 000	ДОХОДЫ ОТ ОКАЗАНИЯ ПЛАТНЫХ УСЛУГ (РАБОТ) И КОМПЕНСАЦИИ ЗАТРАТ ГОСУДАРСТВА	2 581,0
000 1 13 01000 00 0000 130	Доходы от оказания платных услуг (работ)	385,0
000 1 13 01990 00 0000 130	Прочие доходы от оказания платных услуг (работ)	385,0
000 1 13 01994 04 0000 130	Прочие доходы от оказания платных услуг (работ) получателями средств бюджетов городских округов	385,0
000 1 13 02000 00 0000 130	Доходы от компенсации затрат государства	2 196,0
000 1 13 02990 00 0000 130	Прочие доходы от компенсации затрат государства	2 196,0
000 1 13 02994 04 0000 130	Прочие доходы от оказания платных услуг (работ) получателями средств бюджетов городских округов	2 196,0
000 1 13 02994 04 0001 130	Прочие доходы от компенсации затрат бюджетов городских округов в части возмещения затрат на жилищно-коммунальные услуги администрации городского округа Кашира	1 921,0
000 1 13 02994 04 0002 130	Прочие доходы от компенсации затрат бюджетов городских округов в части возмещения затрат на жилищно-коммунальные услуги казённых учреждений городского округа Кашира	125,0
000 1 13 02994 04 0003 130	Прочие доходы от компенсации затрат бюджетов городских округов в части возмещения прочих затрат	150,0
000 1 14 00000 00 0000 000	ДОХОДЫ ОТ ПРОДАЖИ МАТЕРИАЛЬНЫХ И НЕМАТЕРИАЛЬНЫХ АКТИВОВ	32 870,0
000 1 14 02000 00 0000 000	Доходы от реализации имущества, находящегося в государственной и муниципальной собственности (за исключением имущества бюджетных и автономных учреждений, а также имущества государственных и муниципальных унитарных предприятий, в том числе казенных)	6 980,0
000 1 14 02040 04 0000 410	Доходы от реализации имущества, находящегося в собственности городских округов (за исключением движимого имущества муниципальных бюджетных и автономных учреждений, а также имущества муниципальных унитарных предприятий, в том числе казенных), в части реализации основных средств по указанному имуществу	6 980,0
000 1 14 02043 04 0000 410	Доходы от реализации иного имущества, находящегося в собственности городских округов (за исключением имущества муниципальных бюджетных и автономных учреждений, а также имущества муниципальных унитарных предприятий, в том числе казенных), в части реализации основных средств по указанному имуществу	6 980,0
000 1 14 06000 00 0000 430	Доходы от продажи земельных участков, находящихся в государственной и муниципальной собственности (за исключением земельных участков бюджетных и автономных учреждений)	25 890,0
000 1 14 06010 00 0000 430	Доходы от продажи земельных участков, государственная собственность на которые не разграничена	25 890,0
000 1 14 06012 04 0000 430	Доходы от продажи земельных участков, государственная собственность на которые не разграничена и которые расположены в границах городских округов	25 890,0
000 1 16 00000 00 0000 000	ШТРАФЫ, САНКЦИИ, ВОЗМЕЩЕНИЕ УЩЕРБА	5 181,0
000 1 16 03000 00 0000 140	Денежные взыскания (штрафы) за нарушение законодательства о налогах и сборах	250,0
000 1 16 03010 01 0000 140	Денежные взыскания (штрафы) за нарушение законодательства о налогах и сборах, предусмотренные статьями 116, 117, 118, статьей 119.1, пунктами 1 и 2 статьи 120, статьями 125, 126, 128, 129, 129.1, 132, 133, 134, 135, 135.1 Налогового кодекса Российской Федерации	250,0
000 1 16 06000 01 0000 140	Денежные взыскания (штрафы) за нарушение законодательства о применении контрольно-кассовой техники при осуществлении наличных денежных расчетов и (или) расчетов с использованием платежных карт	250,0
000 1 16 25000 00 0000 140	Денежные взыскания (штрафы) за нарушение законодательства РФ о недрах, об особо охраняемых природных территориях, об охране и использовании животного мира, об экологической экспертизе	950,0
000 1 16 43000 00 0000 140	Денежные взыскания (штрафы) за нарушение законодательства РФ об административных нарушениях	840,0
000 1 16 90000 00 0000 140	Прочие поступления от денежных взысканий (штрафов) и иных сумм в возмещение ущерба	2 891,0
000 1 16 90040 04 0000 140	Прочие поступления от денежных взысканий (штрафов) и иных сумм в возмещение ущерба, зачисляемые в бюджеты городских округов	2 891,0
000 1 17 00000 00 0000 000	ПРОЧИЕ НЕНАЛОГОВЫЕ ДОХОДЫ	1 580,0
000 1 17 05000 00 0000 180	Прочие неналоговые доходы	1 580,0
000 1 17 05040 04 0000 180	Прочие неналоговые доходы в бюджеты городских округов	1 580,0
000 2 00 00000 00 0000 000	БЕЗВОЗМЕЗДНЫЕ ПОСТУПЛЕНИЯ	2 339 528,3
000 2 02 00000 00 0000 000	БЕЗВОЗМЕЗДНЫЕ ПОСТУПЛЕНИЯ ОТ ДРУГИХ БЮДЖЕТОВ БЮДЖЕТНОЙ СИСТЕМЫ РОССИЙСКОЙ ФЕДЕРАЦИИ	2 339 488,3
000 2 02 10000 00 0000 151	Дотации на выравнивание бюджетной обеспеченности	2 729,0
000 2 02 15001 00 0000 151	Дотации на выравнивание бюджетной обеспеченности	2 729,0
000 2 02 15001 04 0000 151	Дотации бюджетам городских округов на выравнивание бюджетной обеспеченности	2 729,0
000 2 02 20000 00 0000 151	Субсидии бюджетам субъектов Российской Федерации и муниципальных образований (межбюджетные субсидии)	1 217 033,3
000 2 02 25497 00 0000 151	Субсидии бюджетам городских округов на реализацию мероприятий по обеспечению жильем молодых семей	1 100,4
000 2 02 25497 04 0000 151	Субсидии бюджетам городских округов на реализацию мероприятий по обеспечению жильем молодых семей	1 100,4
000 2 02 25507 00 0000 151	Субсидии бюджетам городских округов на поддержку региональных проектов в области обращения с отходами и ликвидации накопленного экологического ущерба	197 589,6
000 2 02 25507 04 0000 151	Субсидии бюджетам городских округов на поддержку региональных проектов в области обращения с отходами и ликвидации накопленного экологического ущерба	197 589,6

000 2 02 20216 04 0000 151	Субсидии бюджетам городских округов на осуществление дорожной деятельности в отношении автомобильных дорог общего пользования, а также капитального ремонта и ремонта дворовых территорий многоквартирных домов, проездов к дворовым территориям многоквартирных домов населенных пунктов	127 000,0
000 2 02 20216 04 0000 151	Субсидии бюджетам городских округов на осуществление дорожной деятельности в отношении автомобильных дорог общего пользования, а также капитального ремонта и ремонта дворовых территорий многоквартирных домов, проездов к дворовым территориям многоквартирных домов населенных пунктов	127 000,0
000 2 02 25555 04 0000 151	Субсидии бюджетам городских округов на поддержку государственных программ субъектов Российской Федерации и муниципальных программ формирования современной городской среды	11 271,2
000 2 02 25555 04 0002 151	Субсидии бюджетам городских округов на поддержку государственных программ субъектов Российской Федерации и муниципальных программ формирования современной городской среды (Дорожное хозяйство)	11 271,2
000 2 02 29999 00 0000 151	Прочие субсидии	880 072,1
000 2 02 29999 04 0001 151	Субсидии бюджетам городских округов на частичную компенсацию транспортных расходов организаций и индивидуальных предпринимателей по доставке продовольственных и промышленных товаров для населения в сельские населенные пункты Московской области	489,0
000 2 02 29999 04 0003 151	Субсидии бюджетам городских округов на дооснащение материально-техническими средствами – приобретение программного аппаратного комплекса для оформления паспортов гражданина Российской Федерации, удостоверяющих личность гражданина Российской Федерации за пределами территории Российской Федерации в МФЦ	1 184,0
000 2 02 29999 04 0004 151	Субсидии бюджетам городских округов на проектирование и строительство водозаборных сооружений и магистральных сетей	240 287,3
000 2 02 29999 04 0005 151	Субсидии бюджетам городских округов на мероприятия по организации отдыха детей в каникулярное время в соответствии с государственной программой Московской области «Социальная защита населения Московской области»	3 121,0
000 2 02 29999 04 0009 151	Субсидии бюджетам городских округов на обеспечение подвоза учащихся к месту обучения в муниципальные образовательные учреждения, расположенные в сельской местности, в соответствии государственной программой Московской области «Образование Подмосковья» на 2014 – 2018 годы	1 250,0
000 2 02 29999 04 0010 151	Субсидии бюджетам городских округов на обработку территорий от борщевика	678,0
000 2 02 29999 04 0011 151	Субсидии бюджетам городских округов на создание новых и благоустройство существующих парков культуры и отдыха	10 000,0
000 2 02 29999 04 0012 151	Субсидии бюджетам городских округов из бюджета Московской области на устройство и капитальный ремонт электросетевого хозяйства, систем наружного и архитектурно-художественного освещения в рамках реализации приоритета проекта "Светлый город"	23 630,4
000 2 02 29999 04 0013 151	Субсидии бюджетам городских округов на организацию деятельности многофункциональных центров предоставления государственных и муниципальных услуг, действующих на территории Московской области, по приему и обработке заявлений о включении избирателей, участников референдума в список избирателей, участников референдума по месту нахождения и направлению соответствующей информации в территориальные избирательные комиссии	2 490,0
000 2 02 29999 04 0014 151	Субсидии бюджетам городских округов на комплексное благоустройство территорий муниципальных образований Московской области в соответствии с государственной программой Московской области «Развитие жилищно-коммунального хозяйства» на 2017-2021 годы	42,7
000 2 02 29999 04 0015 151	Субсидии бюджетам городских округов на реализацию проектов государственно-частного партнерства в жилищно-коммунальном хозяйстве в сфере теплоснабжения	350 000,0
000 2 02 29999 04 0016 151	Субсидии бюджетам городских округов на реконструкцию очистных сооружений	7 992,0
000 2 02 29999 04 0025 151	Субсидии бюджетам городских округов на проведение капитального ремонта в соответствии с государственной программой Московской области "Культура Подмосковья"	63 000,0
000 2 02 29999 04 0029 151	Субсидии бюджетам городских округов на реконструкцию стадиона в соответствии с государственной программой Московской области "Спорт Подмосковья"	103 588,5
000 2 02 29999 04 0033 151	Субсидии бюджетам городских округов на закупку оборудования для общеобразовательных организаций муниципальных образований Московской области-победителей областного конкурса на присвоение статуса Региональной инновационной площадки Московской области	1 000,0
000 2 02 29999 04 0036 151	Субсидии бюджетам городских округов на обеспечение современными аппаратно-программными комплексами общеобразовательных организаций	3 377,0
000 2 02 29999 04 0039 151	Субсидии бюджетам городских округов из бюджета Московской области на ремонт подъездов в многоквартирных домах	23 597,0
000 2 02 29999 04 0040 151	Субсидии бюджетам городских округов на обеспечение (доведение до запланированных значений качественных показателей) учреждений дошкольного, начального общего, основного общего и среднего общего образования, находящихся в ведении органов местного самоуправления муниципальных образований Московской области, доступом в сеть Интернет	728,2
000 2 02 29999 04 0043 151	Субсидии бюджетам городских округов на приобретение автобусов для доставки обучающихся в общеобразовательные организации в Московской области, расположенные в сельской местности	1 680,0
000 2 02 29999 04 0045 151	Субсидии бюджетам городских округов на софинансирование расходов на повышение заработной платы работникам муниципальных учреждений Московской области в сферах образования, культуры, физической культуры и спорта	4 937,0
000 2 02 29999 04 0046 151	Субсидии бюджетам городских округов на благоустройство общественных территорий	37 000,0
000 2 02 30000 00 0000 151	Субвенции бюджетам субъектов Российской Федерации и муниципальных образований	1 006 859,0
000 2 02 30022 04 0000 151	Субвенции бюджетам городских округов на организацию предоставления гражданам Российской Федерации, имеющим место жительства в Московской области, субсидий на оплату жилого помещения и коммунальных услуг	36 360,0
000 2 02 30022 04 0001 151	Субвенции бюджетам городских округов на предоставление гражданам субсидий на оплату жилого помещения и коммунальных услуг	33 612,0
000 2 02 30022 04 0002 151	Субвенции бюджетам городских округов на обеспечение предоставления гражданам субсидий на оплату жилого помещения и коммунальных услуг	2 748,0
000 2 02 30024 04 0000 151	Субвенции бюджетам городских округов на выполнение передаваемых полномочий субъектов Российской Федерации	59 027,0
000 2 02 30024 04 0003 151	Субвенции бюджетам городских округов на обеспечение переданных государственных полномочий в сфере образования и организации деятельности комиссий по делам несовершеннолетних и защите их прав	3 996,0
000 2 02 30024 04 0004 151	Субвенции бюджетам городских округов на обеспечение переданных городским округам Московской области государственных полномочий по временному хранению, комплектованию, учету и использованию архивных документов, относящихся к собственности Московской области и временно хранящихся в муниципальных архивах	3 731,0
000 2 02 30024 04 0005 151	Субвенции бюджетам городских округов на оплату расходов, связанных с компенсацией проезда к месту учебы и обратно отдельным категориям обучающихся в муниципальных образовательных учреждениях Московской области в соответствии с Законом Московской области №7/2005-ОЗ "О компенсации расходов на проезд к месту учебы и обратно отдельным категориям обучающихся"	264,0
000 2 02 30024 04 0006 151	Субвенции бюджетам городских округов на частичную компенсацию стоимости питания отдельным категориям обучающихся в муниципальных общеобразовательных учреждениях в Московской области и в негосударственных общеобразовательных учреждениях, прошедших государственную аккредитацию в соответствии с Законом Московской области № 24/2005-ОЗ "О частичной компенсации стоимости питания отдельным категориям обучающихся в образовательных учреждениях Московской области"	29 223,0
000 2 02 30024 04 0007 151	"Субвенции бюджетам городских округов на обеспечение полноценным питанием беременных женщин, кормящих матерей, а также детей в возрасте до трех лет в соответствии с Законом Московской области N 26/2006-ОЗ""О порядке обеспечения полноценным питанием беременных женщин, кормящих матерей, а также детей в возрасте до трех лет в Московской области"	12 269,0
000 2 02 30024 04 0008 151	Субвенции бюджетам городских округов на обеспечение обращения с безнадзорными животными в соответствии с Законом Московской области от 28.12.2016 №201/2016-ОЗ "О наделении органов местного самоуправления муниципальных образований Московской области государственными полномочиями Московской области в области обращения с безнадзорными животными"	1 139,0
000 2 02 30024 04 0009 151	Субвенции бюджетам городских округов для осуществления государственных полномочий в соответствии с Законом Московской области № 107/2014-ОЗ "О наделении органов местного самоуправления муниципальных образований Московской области отдельными государственными полномочиями Московской области"	2 622,0
000 2 02 30024 04 0010 151	Субвенции бюджетам городских округов на создание административных комиссий, уполномоченных рассматривать дела об административных правонарушениях в сфере благоустройства	540,0
000 2 02 30024 04 0013 151	Субвенции бюджетам городских округов для осуществления государственных полномочий Московской области в области земельных отношений	5 243,0
000 2 02 30029 04 0000 151	Субвенции бюджетам городских округов на компенсацию части платы, взимаемой с родителей (законных представителей) за присмотр и уход за детьми, посещающими образовательные организации, реализующие образовательные программы дошкольного образования	26 156,0
000 2 02 30029 04 0001 151	Субвенции бюджетам городских округов на компенсацию части платы, взимаемой с родителей (законных представителей) за присмотр и уход за детьми, посещающими образовательные организации, реализующие образовательные программы дошкольного образования	25 044,0
000 2 02 30029 04 0002 151	Субвенции бюджетам городских округов на оплату труда работников осуществляющих работу по обеспечению выплаты компенсации части платы, взимаемой с родителей (законных представителей) за присмотр и уход за детьми, посещающими образовательные организации, реализующие образовательные программы дошкольного образования	862,0
000 2 02 30029 04 0003 151	Субвенции бюджетам городских округов на оплату банковских услуг и почтовых услуг по перечислению компенсации части платы, взимаемой с родителей (законных представителей) за присмотр и уход за детьми, посещающими образовательные организации, реализующие образовательные программы дошкольного образования	250,0
000 2 02 35082 00 0000 151	Субвенции бюджетам городских округов на предоставление жилых помещений детям-сиротам и детям, оставшимся без попечения родителей, лицам из их числа по договорам найма специализированных жилых помещений	27 720,0
000 2 02 35082 04 0000 151	Субвенции бюджетам городских округов на предоставление жилых помещений детям-сиротам и детям, оставшимся без попечения родителей, лицам из их числа по договорам найма специализированных жилых помещений	27 720,0
000 2 02 35134 04 0000 151	Субвенции бюджетам городских округов на осуществление полномочий по обеспечению жильем отдельных категорий граждан, установленных Федеральным законом от 12 января 1995 года № 5-ФЗ ""О ветеранах"", в соответствии с Указом Президента Российской Федерации от 7 мая 2008 года № 714 ""Об обеспечении жильем ветеранов Великой Отечественной войны 1941 - 1945 годов""	981,0
000 2 02 35176 04 0000 151	Субвенции бюджетам на осуществление полномочий по обеспечению жильем отдельных категорий граждан, установленных Федеральным законом от 24 ноября 1995 года N 181-ФЗ «О социальной защите инвалидов в Российской Федерации»	981,0
000 2 02 35135 04 0000 151	Субвенции бюджетам городских округов на осуществление полномочий по обеспечению жильем отдельных категорий граждан, установленных федеральными законами от 12 января 1995 года № 5-ФЗ ""О ветеранах"" и от 24 ноября 1995 года № 181-ФЗ ""О социальной защите инвалидов в Российской Федерации"	981,0
000 2 02 35135 04 0000 151	Субвенции бюджетам городских округов на осуществление полномочий по обеспечению жильем отдельных категорий граждан, установленных федеральными законами от 12 января 1995 года № 5-ФЗ ""О ветеранах"" и от 24 ноября 1995 года № 181-ФЗ ""О социальной защите инвалидов в Российской Федерации"	981,0
000 2 02 39999 00 0000 151	Прочие субвенции	855 634,0
000 2 02 39999 04 0001 151	Субвенции бюджетам городских округов на обеспечение государственных гарантий реализации прав граждан на получение общедоступного и бесплатного дошкольного, начального общего, основного общего, среднего общего образования, а также дополнительного образования в муниципальных общеобразовательных организаций в Московской области, включая расходы на оплату труда, приобретение учебников и учебных пособий, средств обучения, игр, игрушек (за исключением расходов на содержание зданий и оплату коммунальных услуг)	566 100,0
000 2 02 39999 04 0003 151	Субвенции бюджетам городских округов на обеспечение государственных гарантий реализации прав граждан на получение общедоступного и бесплатного дошкольного образования в муниципальных дошкольных образовательных организациях в Московской области, включая расходы на оплату труда, приобретение учебников и учебных пособий, средств обучения, игр, игрушек (за исключением расходов на содержание зданий и оплату коммунальных услуг)	289 534,0
000 2 02 49999 00 0000 151	Прочие межбюджетные трансферты, передаваемые бюджетам	112 867,0
000 2 02 49999 04 0001 151	Прочие межбюджетные трансферты, передаваемые бюджетам городских округов соответствии с Законом Московской области "О дополнительных мероприятиях по развитию жилищно-коммунального хозяйства и социально-культурной сферы"	4 367,0
000 2 02 49999 04 0003 151	Иные межбюджетные трансферты в форме дотаций, предоставляемые из бюджета Московской области бюджетам городских округов	108 500,0
000 2 07 00000 00 0000 000	ПРОЧИЕ БЕЗВОЗМЕЗДНЫЕ ПОСТУПЛЕНИЯ	40,0
000 2 07 04050 00 0000 180	Прочие безвозмездные поступления в бюджеты городских округов	40,0
000 2 07 04050 04 0000 180	Прочие безвозмездные поступления в бюджеты городских округов	40,0
	ВСЕГО ДОХОДОВ:	3 772 326,1

Приложение 2.1
к решению Совета депутатов городского округа Кашира
внесении изменений в бюджет городского округа Каширана 2018 год
и на плановый период 2019-2020 годов"
от 17.04.2018 №18-н

ПОСТУПЛЕНИЯ ДОХОДОВ В БЮДЖЕТ ГОРОДСКОГО ОКРУГА КАШИРА НА 2019-2020 годы.

(тыс. рублей)

Коды	Наименование	2019	2020
000 1 00 00000 00 0000 000	НАЛОГОВЫЕ И НЕНАЛОГОВЫЕ ДОХОДЫ	1 447 864,9	1 465 161,5
000 1 01 00000 00 0000 000	НАЛОГИ НА ПРИБЫЛЬ, ДОХОДЫ	1 040 118,5	1 039 734,3
000 1 01 02000 01 0000 110	Налог на доходы физических лиц	1 040 118,5	1 039 734,3
000 1 03 00000 00 0000 000	НАЛОГИ НА ТОВАРЫ (РАБОТЫ, УСЛУГИ), РЕАЛИЗУЕМЫЕ НА ТЕРРИТОРИИ РОССИЙСКОЙ ФЕДЕРАЦИИ	38 601,9	38 987,9
000 1 03 02000 01 0000 110	Акцизы по подакцизным товарам (продукции), производимым на территории Российской Федерации	38 601,9	38 987,9
000 1 03 02230 01 0000 110	Доходы от уплаты акцизов на дизельное топливо, подлежащие распределению между бюджетами субъектв Российской Федерации и местными бюджетами с учетом установленных дифференцированных нормативов отчислений в местные бюджеты	16 055,8	16 216,4
000 1 03 02240 01 0000 110	Доходы от уплаты акцизов на моторные масла для дизельных и (или) карбюраторных (инжекторных) двигателей, подлежащие распределению между бюджетами субъектв Российской Федерации и местными бюджетами с учетом установленных дифференцированных нормативов отчислений в местные бюджеты	154,0	155,5
000 1 03 02250 01 0000 110	Доходы от уплаты акцизов на автомобильный бензин, производимый на территории Российской Федерации, подлежащие распределению между бюджетами субъектв Российской Федерации и местными бюджетами с учетом установленных дифференцированных нормативов отчислений в местные бюджеты	25 071,6	25 322,3
000 1 03 02260 01 0000 110	Доходы от уплаты акцизов на прямогонный бензин, производимый на территории Российской Федерации, подлежащие распределению между бюджетами субъектв Российской Федерации и местными бюджетами с учетом установленных дифференцированных нормативов отчислений в местные бюджеты	-2 679,5	-2 706,3
000 1 05 00000 00 0000 000	НАЛОГИ НА СОВОКУПНЫЙ ДОХОД	83 137,4	85 776,3
000 1 05 01000 00 0000 110	Налог, взимаемый в связи с применением упрощенной системы налогообложения	45 137,4	47 394,3
000 1 05 02000 02 0000 110	Единый налог на вмененный доход для отдельных видов деятельности	22 238,0	19 652,0
000 1 05 03000 01 0000 110	Единый сельскохозяйственный налог	1 500,0	1 650,0
000 1 05 04020 02 0000 110	Налог, взимаемый в связи с применением патентной системы налогообложения	14 262,0	17 080,0
000 1 06 00000 00 0000 000	НАЛОГИ НА ИМУЩЕСТВО	153 500,0	163 850,0
000 1 06 01000 00 0000 110	Налог на имущество физических лиц	35 000,0	41 000,0
000 1 06 01020 04 0000 110	Налог на имущество физических лиц, взимаемый по ставкам, применяемым к объектам налогообложения, расположенным в границах городских округов	35 000,0	41 000,0
000 1 06 06000 00 0000 000	Земельный налог	118 500,0	122 850,0
000 1 06 06030 00 0000 110	Земельный налог с организаций	89 500,0	91 350,0
000 1 06 06032 04 0000 110	Земельный налог с организаций, обладающих земельным участком, расположенным в границах городских округов	89 500,0	91 350,0
000 1 06 06040 00 0000 110	Земельный налог с физических лиц	29 000,0	31 500,0
000 1 06 06042 04 0000 110	Земельный налог с физических лиц, обладающих земельным участком, расположенным в границах городских округов	29 000,0	31 500,0
000 1 08 00000 00 0000 000	ГОСУДАРСТВЕННАЯ ПОШЛИНА, СБОРЫ	8 800,0	9 137,0
000 1 08 03000 01 0000 110	Государственная пошлина по делам, рассматриваемым в судах общей юрисдикции, мировыми судьями	8 755,0	9 037,0
000 1 08 03010 01 0000 110	Государственная пошлина по делам, рассматриваемым в судах общей юрисдикции, мировыми судьями (за исключением Верховного Суда Российской Федерации)	8 755,0	9 037,0
000 1 08 07000 01 0000 110	Государственная пошлина за государственную регистрацию, а также за совершение прочих юридически значимых действий	45,0	100,0
000 1 08 07150 01 1000 110	Государственная пошлина за выдачу разрешения на установку рекламной конструкции	45,0	100,0
000 1 09 00000 00 0000 000	ЗАДОЛЖЕННОСТЬ И ПЕРЕРАСЧЕТЫ ПО ОТМЕНЕННЫМ НАЛОГАМ, СБОРАМ И ИНЫМ ОБЯЗАТЕЛЬНЫМ ПЛАТЕЖАМ	1,0	1,0
000 1 11 00000 00 0000 000	ДОХОДЫ ОТ ИСПОЛЬЗОВАНИЯ ИМУЩЕСТВА, НАХОДЯЩЕГОСЯ В ГОСУДАРСТВЕННОЙ И МУНИЦИПАЛЬНОЙ СОБСТВЕННОСТИ	82 375,0	85 400,0

000 1 11 05000 00 0000 120	Доходы, получаемые в виде арендной либо иной платы за передачу в возмездное пользование государственного и муниципального имущества, (за исключением имущества бюджетных и автономных учреждений, а также имущества государственных и муниципальных унитарных предприятий, в том числе казенных)	69 525,0	72 995,0
000 1 11 05010 00 0000 120	Доходы, получаемые в виде арендной платы за земельные участки, государственная собственность на которые не разграничена, а также средства от продажи права на заключение договоров аренды указанных земельных участков	55 900,0	58 700,0
000 1 11 05012 04 0000 120	Доходы, получаемые в виде арендной платы за земельные участки, государственная собственность на которые не разграничена и которые расположены в границах городских округов, а также средства от продажи права на заключение договоров аренды указанных земельных участков	55 900,0	58 700,0
000 1 11 05020 04 0000 120	Доходы, получаемые в виде арендной платы, а также средства от продажи права на заключение договоров аренды за земли, находящиеся в собственности городских округов (за исключением земельных участков муниципальных бюджетных и автономных учреждений)	125,0	125,0
000 1 11 05024 04 0000 120	Доходы, получаемые в виде арендной платы, а также средства от продажи права на заключение договоров аренды за земли, находящиеся в собственности городских округов (за исключением земельных участков муниципальных бюджетных и автономных учреждений)	125,0	125,0
000 1 11 05030 00 0000 120	Доходы от сдачи в аренду имущества, находящегося в оперативном управлении органов государственной власти, органов местного самоуправления, государственных внебюджетных фондов и созданных ими учреждений (за исключением имущества бюджетных и автономных учреждений)	13 500,0	14 170,0
000 1 11 05034 04 0000 120	Доходы от сдачи в аренду имущества, находящегося в оперативном управлении органов управления городских округов и созданных ими учреждений (за исключением имущества муниципальных бюджетных и автономных учреждений)	13 500,0	14 170,0
000 1 11 09000 00 0000 120	Прочие поступления от использования имущества, находящегося в государственной и муниципальной собственности (за исключением имущества муниципальных бюджетных и автономных учреждений, а также имущества муниципальных унитраных предприятий, в том числе казенных)	12 850,0	12 405,0
000 1 11 09040 00 0000 120	Прочие поступления от использования имущества, находящегося в государственной и муниципальной собственности (за исключением имущества муниципальных бюджетных и автономных учреждений, а также имущества государственных и муниципальных унитраных предприятий, в том числе казенных)	12 850,0	12 405,0
000 1 11 09044 04 0001 120	Прочие поступления от использования имущества, находящегося в собственности городских округов (за исключением имущества муниципальных бюджетных и автономных учреждений, а также имущества муниципальных унитарных предприятий, в том числе казенных) по плате за установку и эксплуатацию рекламных конструкций	1 500,0	1 575,0
000 1 11 09044 04 0002 120	Прочие поступления от использования имущества, находящегося в собственности городских округов (за исключением имущества муниципальных бюджетных и автономных учреждений, а также имущества муниципальных унитарных предприятий, в том числе казенных) по плате за наем жилых помещений	10 450,0	9 930,0
000 1 11 09044 04 0003 120	Прочие поступления от использования имущества, находящегося в собственности городских округов (за исключением имущества муниципальных бюджетных и автономных учреждений, а также имущества муниципальных унитарных предприятий, в том числе казенных) по плате по консеционному соглашению	900,0	900,0
000 1 12 00000 00 0000 000	ПЛАТЕЖИ ПРИ ПОЛЬЗОВАНИИ ПРИРОДНЫМИ РЕСУРСАМИ	700,0	700,0
000 1 12 01000 01 0000 120	Плата за негативное воздействие на окружающую среду	700,0	700,0
000 1 12 01010 01 0000 120	Плата за выбросы загрязняющих веществ в атмосферный воздух стационарными объектами	500,0	500,0
000 1 12 01030 01 0000 120	Плата за сбросы загрязняющих веществ в водные объекты	50,0	50,0
000 1 12 01040 01 0000 120	Плата за размещение отходов производства и потребления	150,0	150,0
000 1 13 00000 00 0000 000	ДОХОДЫ ОТ ОКАЗАНИЯ ПЛАТНЫХ УСЛУГ (РАБОТ) И КОМПЕНСАЦИИ ЗАТРАТ ГОСУДАРСТВА	2 728,2	2 884,2
000 1 13 01000 00 0000 130	Доходы от оказания платных услуг (работ)	400,2	416,2
000 1 13 01990 00 0000 130	Прочие доходы от оказания платных услуг (работ)	400,2	416,2
000 1 13 01994 04 0000 130	Прочие доходы от оказания платных услуг (работ) получателями средств бюджетов городских округов	400,2	416,2
000 1 13 02000 00 0000 130	Доходы от компенсации затрат государства	2 328,0	2 468,0
000 1 13 02990 00 0000 130	Прочие доходы от компенсации затрат государства	2 328,0	2 468,0
000 1 13 02994 04 0000 130	Прочие доходы от оказания платных услуг (работ) получателями средств бюджетов городских округов	2 328,0	2 468,0
000 1 13 02994 04 0001 130	Прочие доходы от компенсации затрат бюджетов городских округов в части возмещения затрат на жилищно-коммунальные услуги администрации городского округа Кашира	2 036,0	2 158,0
000 1 13 02994 04 0002 130	Прочие доходы от компенсации затрат бюджетов городских округов в части возмещения затрат на жилищно-коммунальные услуги казённых учреждений городского округа Кашира	133,0	141,0
000 1 13 02994 04 0003 130	Прочие доходы от компенсации затрат бюджетов городских округов в части возмещения прочих затрат	159,0	169,0
000 1 14 00000 00 0000 000	ДОХОДЫ ОТ ПРОДАЖИ МАТЕРИАЛЬНЫХ И НЕМАТЕРИАЛЬНЫХ АКТИВОВ	31 226,0	31 878,0
000 1 14 02000 00 0000 000	Доходы от реализации имущества, находящегося в государственной и муниципальной собственности (за исключением имущества бюджетных и автономных учреждений, а также имущества государственных и муниципальных унитарных предприятий, в том числе казенных)	4 046,0	3 338,0
000 1 14 02040 04 0000 410	Доходы от реализации имущества, находящегося в собственности городских округов (за исключением движимого имущества муниципальных бюджетных и автономных учреждений, а также имущества муниципальных унитарных предприятий, в том числе казенных), в части реализации основных средств по указанному имуществу	4 046,0	3 338,0
000 1 14 02043 04 0000 410	Доходы от реализации иного имущества, находящегося в собственности городских округов (за исключением имущества муниципальных бюджетных и автономных учреждений, а также имущества муниципальных унитарных предприятий, в том числе казенных), в части реализации основных средств по указанному имуществу	4 046,0	3 338,0
000 1 14 06000 00 0000 430	Доходы от продажи земельных участков, находящихся в государственной и муниципальной собственности (за исключением земельных участков бюджетных и автономных учреждений)	27 180,0	28 540,0
000 1 14 06010 00 0000 430	Доходы от продажи земельных участков, государственная собственность на которые не разграничена	27 180,0	28 540,0
000 1 14 06012 04 0000 430	Доходы от продажи земельных участков, государственная собственность на которые не разграничена и которые расположены в границах городских округов	27 180,0	28 540,0
000 1 16 00000 00 0000 000	ШТРАФЫ, САНКЦИИ, ВОЗМЕЩЕНИЕ УЩЕРБА	5 258,9	5 337,8
000 1 16 03000 00 0000 140	Денежные взыскания (штрафы) за нарушение законодательства о налогах и сборах	253,8	257,6
000 1 16 03010 01 0000 140	Денежные взыскания (штрафы) за нарушение законодательства о налогах и сборах, предусмотренные статьями 116, 117, 118, статьей 119.1, пунктами 1 и 2 статьи 120, статьями 125, 126, 128, 129, 129.1, 132, 133, 134, 135, 135.1 Налогового кодекса Российской Федерации	253,8	257,6
000 1 16 06000 01 0000 140	Денежные взыскания (штрафы) за нарушение законодательства о применении контрольно-кассовой техники при осуществлении наличных денежных расчетов и (или) расчетов с использованием платежных карт	253,8	257,6
000 1 16 25000 00 0000 140	Денежные взыскания (штрафы) за нарушение законодательства РФ о недрах, об особо охраняемых природных территориях, об охране и использовании животного мира, об экологической экспертизе	964,3	978,8
000 1 16 43000 00 0000 140	Денежные взыскания (штрафы) за нарушение законодательства РФ об административных нарушениях	852,6	865,4
000 1 16 90000 00 0000 140	Прочие поступления от денежных взысканий (штрафов) и иных сумм в возмещение ущерба	2 934,4	2 978,4
000 1 16 90040 04 0000 140	Прочие поступления от денежных взысканий (штрафов) и иных сумм в возмещение ущерба, зачисляемые в бюджеты городских округов	2 934,4	2 978,4
000 1 17 00000 00 0000 000	ПРОЧИЕ НЕНАЛОГОВЫЕ ДОХОДЫ	1 418,0	1 475,0
000 1 17 05000 00 0000 180	Прочие неналоговые доходы	1 418,0	1 475,0
000 1 17 05040 04 0000 180	Прочие неналоговые доходы в бюджеты городских округов	1 418,0	1 475,0
000 2 00 00000 00 0000 000	БЕЗВОЗМЕЗДНЫЕ ПОСТУПЛЕНИЯ	1 891 715,8	1 311 457,0
000 2 02 00000 00 0000 000	БЕЗВОЗМЕЗДНЫЕ ПОСТУПЛЕНИЯ ОТ ДРУГИХ БЮДЖЕТОВ БЮДЖЕТНОЙ СИСТЕМЫ РОССИЙСКОЙ ФЕДЕРАЦИИ	1 891 715,8	1 311 457,0
000 2 02 10000 00 0000 151	Дотации на выравнивание бюджетной обеспеченности	583,0	1 356,0
000 2 02 15001 00 0000 151	Дотации на выравнивание бюджетной обеспеченности	583,0	1 356,0
000 2 02 15001 04 0000 151	Дотации бюджетам городских округов на выравнивание бюджетной обеспеченности	583,0	1 356,0
000 2 02 20000 00 0000 151	Субсидии бюджетам субъектов Российской Федерации и муниципальных образований (межбюджетные субсидии)	908 198,8	324 759,0
000 2 02 20051 04 0001 151	Субсидии бюджетам городских округов на реализацию федеральных целевых программ	2 500,0	2 500,0
000 2 02 20051 04 0001 151	Субсидии бюджетам городских округов на мероприятия государственной программы Российской Федерации «Доступная среда»	2 500,0	2 500,0
000 2 02 20302 04 0000 151	" Субсидии бюджетам городских округов на обеспечение мероприятий по переселению граждан из аварийного жилищного фонда за счет средств бюджетов "	84 208,8	0,0
000 2 02 20302 04 0000 151	" Субсидии бюджетам городских округов на обеспечение мероприятий по переселению граждан из аварийного жилищного фонда за счет средств бюджетов "	84 208,8	0,0
000 2 02 29999 00 0000 151	Прочие субсидии	821 490,0	322 259,0
000 2 02 29999 04 0001 151	Субсидии бюджетам городских округов на частичную компенсацию транспортных расходов организаций и индивидуальных предпринимателей по доставке продовольственных и промышленных товаров для населения в сельские населенные пункты Московской области	508,0	529,0
000 2 02 29999 04 0004 151	Субсидии бюджетам городских округов на проектирование и строительство водозаборных сооружений и магистральных сетей	283 500,0	0,0
000 2 02 29999 04 0009 151	Субсидии бюджетам городских округов на обеспечение подвоза учащихся к месту обучения в муниципальные образовательные учреждения, расположенные в сельской местности, в соответствии государственной программой Московской области «Образование Подмосковья» на 2014 – 2018 годы	1 250,0	1 250,0
000 2 02 29999 04 0015 151	Субсидии бюджетам городских округов на реализацию проектов государственно-частного партнерства в жилищно-коммунальном хозяйстве в сфере теплоснабжения	420 000,0	230 000,0
000 2 02 29999 04 0016 151	Субсидии бюджетам городских округов на реконструкцию очистных сооружений	107 448,0	88 800,0
000 2 02 29999 04 0035 151	Субсидии бюджетам городских округов на софинансирование мероприятий по установке хоккейных площадок и приобретению оборудования для оснащения многофункциональных хоккейных площадок	7 104,0	0,0
000 2 02 29999 04 0043 151	Субсидии бюджетам городских округов на приобретение автобусов для доставки обучающихся в общеобразовательные организации в Московской области, расположенные в сельской местности	1 680,0	1 680,0
000 2 02 30000 00 0000 151	Субвенции бюджетам субъектов Российской Федерации и муниципальных образований	982 934,0	985 342,0
000 2 02 30022 04 0000 151	Субвенции бюджетам городских округов на организацию предоставления гражданам Российской Федерации, имеющим место жительства в Московской области, субсидий на оплату жилого помещения и коммунальных услуг	37 971,0	39 866,0
000 2 02 30022 04 0001 151	Субвенции бюджетам городских округов на предоставление гражданам субсидий на оплату жилого помещения и коммунальных услуг	35 193,0	37 057,0
000 2 02 30022 04 0002 151	Субвенции бюджетам городских округов на обеспечение предоставления гражданам субсидий на оплату жилого помещения и коммунальных услуг	2 778,0	2 809,0
000 2 02 30024 04 0000 151	Субвенции бюджетам городских округов на выполнение передаваемых полномочий субъектов Российской Федерации	54 281,0	54 794,0
000 2 02 30024 04 0003 151	Субвенции бюджетам городских округов на обеспечение переданных государственных полномочий в сфере образования и организации деятельности комиссий по делам несовершеннолетних и защите их прав	3 996,0	3 996,0
000 2 02 30024 04 0004 151	Субвенции бюджетам городских округов на обеспечение переданных городским округам Московской области государственных полномочий по временному хранению, комплектованию, учету и использованию архивных документов, относящихся к собственности Московской области и временно хранящихся в муниципальных архивах	3 737,0	3 740,0
000 2 02 30024 04 0005 151	Субвенции бюджетам городских округов на оплату расходов, связанных с компенсацией проезда к месту учебы и обратно отдельным категориям обучающихся в муниципальных образовательных учреждениях Московской области в соответствии с Законом Московской области №7/2005-ОЗ "О компенсации расходов на проезд к месту учебы и обратно отдельным категориям обучающихся"	264,0	264,0
000 2 02 30024 04 0006 151	Субвенции бюджетам городских округов на частичную компенсацию стоимости питания отдельным категориям обучающихся в муниципальных общеобразовательных учреждениях в Московской области и в негосударственных общеобразовательных учреждениях, прошедших государственную аккредитацию в соответствии с Законом Московской области № 24/2005-ОЗ "О частичной компенсации стоимости питания отдельным категориям обучающихся в образовательных учреждениях Московской области"	29 223,0	29 223,0
000 2 02 30024 04 0007 151	"Субвенции бюджетам городских округов на обеспечение полноценным питанием беременных женщин, кормящих матерей, а также детей в возрасте до трех лет в соответствии с Законом Московской области N 26/2006-ОЗ"О порядке обеспечения полноценным питанием беременных женщин, кормящих матерей, а также детей в возрасте до трех лет в Московской области" "	12 760,0	13 270,0
000 2 02 30024 04 0008 151	Субвенции бюджетам городских округов на обеспечение обращения с безнадзорными животными в соответствии с Законом Московской области от 28.12.2016 №201/2016-ОЗ "О наделении органов местного самоуправления муниципальных образований Московской области государственными полномочиями Московской области в области обращения с безнадзорными животными"	1 139,0	1 139,0
000 2 02 30024 04 0009 151	Субвенции бюджетам городских округов для осуществления государственных полномочий в соответствии с Законом Московской области № 107/2014-ОЗ "О наделении органов местного самоуправления муниципальных образований Московской области отдельными государственными полномочиями Московской области"	2 622,0	2 622,0

000 2 02 30024 04 0010 151	Субвенции бюджетам городских округов на создание административных комиссий, уполномоченных рассматривать дела об административных правонарушениях в сфере благоустройства	540,0	540,0
000 2 02 30029 04 0000 151	Субвенции бюджетам городских округов на компенсацию части платы, взимаемой с родителей (законных представителей) за присмотр и уход за детьми, посещающими образовательные организации, реализующие образовательные программы дошкольного образования	26 156,0	26 156,0
000 2 02 30029 04 0001 151	Субвенции бюджетам городских округов на компенсацию части платы, взимаемой с родителей (законных представителей) за присмотр и уход за детьми, посещающими образовательные организации, реализующие образовательные программы дошкольного образования	25 044,0	25 044,0
000 2 02 30029 04 0002 151	Субвенции бюджетам городских округов на оплату труда работников осуществляющих работу по обеспечению выплаты компенсации части платы, взимаемой с родителей (законных представителей) за присмотр и уход за детьми, посещающими образовательные организации, реализующие образовательные программы дошкольного образования	862,0	862,0
000 2 02 30029 04 0003 151	Субвенции бюджетам городских округов на оплату банковских услуг и почтовых услуг по перечислению компенсации части платы, взимаемой с родителей (законных представителей) за присмотр и уход за детьми, посещающими образовательные организации, реализующие образовательные программы дошкольного образования	250,0	250,0
000 2 02 35082 00 0000 151	Субвенции бюджетам городских округов на предоставление жилых помещений детям-сиротам и детям, оставшимся без попечения родителей, лицам из их числа по договорам найма специализированных жилых помещений	6 930,0	6 930,0
000 2 02 35082 04 0000 151	Субвенции бюджетам городских округов на предоставление жилых помещений детям-сиротам и детям, оставшимся без попечения родителей, лицам из их числа по договорам найма специализированных жилых помещений	6 930,0	6 930,0
000 2 02 35134 04 0000 151	Субвенции бюджетам городских округов на осуществление полномочий по обеспечению жильем отдельных категорий граждан, установленных Федеральным законом от 12 января 1995 года № 5-ФЗ "О ветеранах", в соответствии с Указом Президента Российской Федерации от 7 мая 2008 года № 714 "Об обеспечении жильем ветеранов Великой Отечественной войны 1941 - 1945 годов"	981,0	981,0
000 2 02 35134 04 0000 151	Субвенции бюджетам городских округов на осуществление полномочий по обеспечению жильем отдельных категорий граждан, установленных Федеральным законом от 12 января 1995 года № 5-ФЗ "О ветеранах", в соответствии с Указом Президента Российской Федерации от 7 мая 2008 года № 714 "Об обеспечении жильем ветеранов Великой Отечественной войны 1941 - 1945 годов"	981,0	981,0
000 2 02 35135 04 0000 151	Субвенции бюджетам городских округов на осуществление полномочий по обеспечению жильем отдельных категорий граждан, установленных федеральными законами от 12 января 1995 года № 5-ФЗ "О ветеранах" и от 24 ноября 1995 года № 181-ФЗ "О социальной защите инвалидов в Российской Федерации"	981,0	981,0
000 2 02 35135 04 0000 151	Субвенции бюджетам городских округов на осуществление полномочий по обеспечению жильем отдельных категорий граждан, установленных федеральными законами от 12 января 1995 года № 5-ФЗ "О ветеранах" и от 24 ноября 1995 года № 181-ФЗ "О социальной защите инвалидов в Российской Федерации"	981,0	981,0
000 2 02 39999 00 0000 151	Прочие субвенции	855 634,0	855 634,0
000 2 02 39999 04 0001 151	Субвенции бюджетам городских округов на обеспечение государственных гарантий реализации прав граждан на получение общедоступного и бесплатного дошкольного, начального общего, основного общего, среднего общего образования, а также дополнительного образования в муниципальных общеобразовательных организаций в Московской области, включая расходы на оплату труда, приобретение учебников и учебных пособий, средств обучения, игр, игрушек (за исключением расходов на содержание зданий и оплату коммунальных услуг)	566 100,0	566 100,0
000 2 02 39999 04 0003 151	Субвенции бюджетам городских округов на обеспечение государственных гарантий реализации прав граждан на получение общедоступного и бесплатного дошкольного образования в муниципальных дошкольных общеобразовательных организациях в Московской области, включая расходы на оплату труда, приобретение учебников и учебных пособий, средств обучения, игр, игрушек (за исключением расходов на содержание зданий и оплату коммунальных услуг)	289 534,0	289 534,0
	ВСЕГО ДОХОДОВ:	3 339 580,7	2 776 618,5

Приложение 3
к решению Совета депутатов городского округа Кашира
внесении изменений в бюджет городского округа Каширана 2018 год
и на плановый период 2019-2020 годов"
от 17.04.2018 №18-н

Распределение бюджетных ассигнований бюджета городского округа Кашира по разделам, подразделам, целевым статьям (муниципальным программам городского округа Кашира и непрограммным направлениям деятельности), видам расходов бюджета на 2018 год

тыс. руб.

Наименование	РзПр	ЦСР	ВР	Сумма
1	2	3	4	5
ОБЩЕГОСУДАРСТВЕННЫЕ ВОПРОСЫ	0100			332 825,0
Функционирование высшего должностного лица субъекта Российской Федерации и муниципального образования	0102			2 191,0
Муниципальная программа "Управление имуществом и финансами" на 2018-2022 годы	0102	0900000000		2 191,0
Подпрограмма "Обеспечивающая подпрограмма"	0102	0930000000		2 191,0
Основное мероприятие "Создание условий для реализации полномочий органов местного самоуправления городского округа Кашира"	0102	0930100000		2 191,0
Обеспечение деятельности органов местного самоуправления	0102	0930100110		2 191,0
Расходы на выплаты персоналу в целях обеспечения выполнения функций государственными (муниципальными) органами, казенными учреждениями, органами управления государственными внебюджетными фондами	0102	0930100110	100	2 191,0
Расходы на выплаты персоналу государственных (муниципальных) органов	0102	0930100110	120	2 191,0
Функционирование законодательных (представительных) органов государственной власти и представительных органов муниципальных образований	0103			6 015,5
Руководство и управление в сфере установленных функций органов государственной власти органов местного самоуправления	0103	9500000000		6 015,5
Центральный аппарат	0103	9500004000		4 310,4
Расходы на выплаты персоналу в целях обеспечения выполнения функций государственными (муниципальными) органами, казенными учреждениями, органами управления государственными внебюджетными фондами	0103	9500004000	100	3 941,8
Расходы на выплаты персоналу государственных (муниципальных) органов	0103	9500004000	120	3 941,8
Закупка товаров, работ и услуг для обеспечения государственных (муниципальных) нужд	0103	9500004000	200	368,6
Иные закупки товаров, работ и услуг для обеспечения государственных (муниципальных) нужд	0103	9500004000	240	368,6
Председатель представительного органа муниципального образования	0103	9500009010		1 705,1
Расходы на выплаты персоналу в целях обеспечения выполнения функций государственными (муниципальными) органами, казенными учреждениями, органами управления государственными внебюджетными фондами	0103	9500009010	100	1 705,1
Расходы на выплаты персоналу государственных (муниципальных) органов	0103	9500009010	120	1 705,1
Функционирование Правительства Российской Федерации, высших исполнительных органов государственной власти субъектов Российской Федерации, местных администраций	0104			146 834,2
Муниципальная программа "Культура городского округа Кашира" на 2017-2021 годы	0104	0200000000		3 731,0
Подпрограмма "Развитие архивного дела в городском округе Кашира"	0104	0280000000		3 731,0
Основное мероприятие "Хранение, комплектование, учет и использование документов Архивного фонда Московской области и других архивных документов в Каширском муниципальном архиве"	0104	0280100000		3 731,0
Хранение, комплектование, учет и использование документов Архивного фонда Московской области и других архивных документов, поступивших в Каширский муниципальный архив	0104	0280160690		3 731,0
Расходы на выплаты персоналу в целях обеспечения выполнения функций государственными (муниципальными) органами, казенными учреждениями, органами управления государственными внебюджетными фондами	0104	0280160690	100	3 302,5
Расходы на выплаты персоналу государственных (муниципальных) органов	0104	0280160690	120	3 302,5
Закупка товаров, работ и услуг для обеспечения государственных (муниципальных) нужд	0104	0280160690	200	428,5
Иные закупки товаров, работ и услуг для обеспечения государственных (муниципальных) нужд	0104	0280160690	240	428,5
Муниципальная программа "Образование городского округа Кашира" на 2017-2021 годы	0104	0400000000		3 996,0
Подпрограмма "Дополнительное образование, воспитание и психолого-социальное сопровождение детей"	0104	0430000000		3 996,0
Основное мероприятие "Обеспечение переданных государственных полномочий в сфере образования и организации деятельности комиссий по делам несовершеннолетних и защите их прав городов и районов"	0104	0430400000		3 996,0
Осуществление переданных полномочий в сфере образования и организации деятельности комиссий по делам несовершеннолетних и защите их прав городов и районов	0104	0430460680		3 996,0
Расходы на выплаты персоналу в целях обеспечения выполнения функций государственными (муниципальными) органами, казенными учреждениями, органами управления государственными внебюджетными фондами	0104	0430460680	100	3 122,4
Расходы на выплаты персоналу государственных (муниципальных) органов	0104	0430460680	120	3 122,4
Закупка товаров, работ и услуг для обеспечения государственных (муниципальных) нужд	0104	0430460680	200	873,6
Иные закупки товаров, работ и услуг для обеспечения государственных (муниципальных) нужд	0104	0430460680	240	873,6
Муниципальная программа "Управление имуществом и финансами" на 2018-2022 годы	0104	0900000000		131 674,2
Подпрограмма "Обеспечивающая подпрограмма"	0104	0930000000		131 674,2
Основное мероприятие "Создание условий для реализации полномочий органов местного самоуправления городского округа Кашира"	0104	0930100000		131 674,2
Обеспечение деятельности органов местного самоуправления	0104	0930100110		128 512,2
Расходы на выплаты персоналу в целях обеспечения выполнения функций государственными (муниципальными) органами, казенными учреждениями, органами управления государственными внебюджетными фондами	0104	0930100110	100	100 633,3
Расходы на выплаты персоналу государственных (муниципальных) органов	0104	0930100110	120	100 633,3
Закупка товаров, работ и услуг для обеспечения государственных (муниципальных) нужд	0104	0930100110	200	20 764,2
Иные закупки товаров, работ и услуг для обеспечения государственных (муниципальных) нужд	0104	0930100110	240	20 764,2
Иные бюджетные ассигнования	0104	0930100110	800	7 114,7
Исполнение судебных актов	0104	0930100110	830	6 273,6
Уплата налогов, сборов и иных платежей	0104	0930100110	850	841,1
Осуществление государственных полномочий в соответствии с Законом Московской области №107/2014-ОЗ "О наделении органов местного самоуправления муниципальных образований Московской области отдельными государственными полномочиями Московской области"	0104	0930160700		2 622,0
Расходы на выплаты персоналу в целях обеспечения выполнения функций государственными (муниципальными) органами, казенными учреждениями, органами управления государственными внебюджетными фондами	0104	0930160700	100	466,7
Расходы на выплаты персоналу государственных (муниципальных) органов	0104	0930160700	120	466,7
Закупка товаров, работ и услуг для обеспечения государственных (муниципальных) нужд	0104	0930160700	200	2 155,3
Иные закупки товаров, работ и услуг для обеспечения государственных (муниципальных) нужд	0104	0930160700	240	2 155,3
Создание административных комиссий, уполномоченных рассматривать дела об административных правонарушениях в сфере благоустройства	0104	0930162670		540,0
Расходы на выплаты персоналу в целях обеспечения выполнения функций государственными (муниципальными) органами, казенными учреждениями, органами управления государственными внебюджетными фондами	0104	0930162670	100	513,0
Расходы на выплаты персоналу государственных (муниципальных) органов	0104	0930162670	120	513,0
Закупка товаров, работ и услуг для обеспечения государственных (муниципальных) нужд	0104	0930162670	200	27,0
Иные закупки товаров, работ и услуг для обеспечения государственных (муниципальных) нужд	0104	0930162670	240	27,0
Муниципальная программа "Безопасность городского округа Кашира" на 2017-2021 годы	0104	1000000000		2 225,0
Подпрограмма "Профилактика преступлений и иных правонарушений"	0104	1010000000		2 105,0
Основное мероприятие "Оборудование социально-значимых объектов инженерно-техническими сооружениями, обеспечивающими контроль доступа или блокирования несанкционированного доступа, контроль и оповещение о возникновении угроз"	0104	1010100000		50,0
Техническое обслуживание входной группы в здание администрации городского округа Кашира	0104	1010110020		50,0
Закупка товаров, работ и услуг для обеспечения государственных (муниципальных) нужд	0104	1010110020	200	50,0
Иные закупки товаров, работ и услуг для обеспечения государственных (муниципальных) нужд	0104	1010110020	240	50,0
Основное мероприятие "Повышение степени защищенности объектов муниципальной собственности"	0104	1010200000		2 055,0
Обеспечение охраны зданий (сооружений) учреждений образования, культуры, спорта администрации городского округа Кашира	0104	1010210030		2 055,0
Закупка товаров, работ и услуг для обеспечения государственных (муниципальных) нужд	0104	1010210030	200	2 055,0
Иные закупки товаров, работ и услуг для обеспечения государственных (муниципальных) нужд	0104	1010210030	240	2 055,0
Подпрограмма "Обеспечение пожарной безопасности на территории городского округа Кашира"	0104	1050000000		120,0
Основное мероприятие "Обеспечение пожарной безопасности"	0104	1050100000		120,0
Выполнение работ по обеспечению пожарной безопасности в здании администрации городского округа Кашира	0104	1050110280		120,0
Закупка товаров, работ и услуг для обеспечения государственных (муниципальных) нужд	0104	1050110280	200	120,0
Иные закупки товаров, работ и услуг для обеспечения государственных (муниципальных) нужд	0104	1050110280	240	120,0
Муниципальная программа "Социальная защита населения городского округа Кашира" на 2017-2021 годы	0104	1100000000		2 748,0
Подпрограмма "Социальная поддержка граждан"	0104	1140000000		2 748,0
Основное мероприятие "Предоставление гражданам городского округа Кашира субсидий по оплате жилого помещения и коммунальных услуг гражданам Российской Федерации, имеющим место жительства в городском округе Кашира"	0104	1140200000		2 748,0
Обеспечение предоставления гражданам субсидий на оплату жилого помещения и коммунальных услуг	0104	1140261420		2 748,0
Расходы на выплаты персоналу в целях обеспечения выполнения функций государственными (муниципальными) органами, казенными учреждениями, органами управления государственными внебюджетными фондами	0104	1140261420	100	2 237,4
Расходы на выплаты персоналу государственных (муниципальных) органов	0104	1140261420	120	2 237,4
Закупка товаров, работ и услуг для обеспечения государственных (муниципальных) нужд	0104	1140261420	200	510,6
Иные закупки товаров, работ и услуг для обеспечения государственных (муниципальных) нужд	0104	1140261420	240	510,6
Муниципальная программа "Развитие институтов гражданского общества, повышение эффективности местного самоуправления и реализации молодежной политики в городском округе Кашира" на 2017-2021 годы	0104	1300000000		2 460,0
Подпрограмма "Развитие системы информирования населения городского округа Кашира о деятельности органов местного самоуправления городского округа Кашира"	0104	1310000000		2 460,0
Основное мероприятие "Информирование населения муниципального образования Московской области об основных событиях социально-экономического развития, общественно-политической жизни, о деятельности органов местного самоуправления муниципального образования Московской области"	0104	1310100000		2 460,0
Информирование населения муниципального образования Московской области об основных событиях социально-экономического развития, общественно-политической жизни, освещение деятельности органов местного самоуправления муниципального образования Московской области в печатных СМИ, выходящих на территории муниципального образования	0104	1310113010		1 800,0
Закупка товаров, работ и услуг для обеспечения государственных (муниципальных) нужд	0104	1310113010	200	1 800,0
Иные закупки товаров, работ и услуг для обеспечения государственных (муниципальных) нужд	0104	1310113010	240	1 800,0
Информирование жителей муниципального образования Московской области о деятельности органов местного самоуправления путем изготовления и распространения (вещания) на территории муниципального образования Московской области телепередач	0104	1310113020		500,0
Закупка товаров, работ и услуг для обеспечения государственных (муниципальных) нужд	0104	1310113020	200	500,0
Иные закупки товаров, работ и услуг для обеспечения государственных (муниципальных) нужд	0104	1310113020	240	500,0
Информирование населения муниципального образования путем изготовления и распространения полиграфической продукции о социально значимых вопросах в деятельности органов местного самоуправления муниципального образования Московской области, формирование положительного образа муниципального образования, как социально ориентированного, комфортного для жизни и ведения предпринимательской деятельности	0104	1310113030		3,0
Закупка товаров, работ и услуг для обеспечения государственных (муниципальных) нужд	0104	1310113030	200	3,0
Иные закупки товаров, работ и услуг для обеспечения государственных (муниципальных) нужд	0104	1310113030	240	3,0
Осуществление взаимодействия органов местного самоуправления с печатными СМИ в области подписки, доставки и распространения тиражей печатных изданий	0104	1310113040		107,0
Закупка товаров, работ и услуг для обеспечения государственных (муниципальных) нужд	0104	1310113040	200	107,0
Иные закупки товаров, работ и услуг для обеспечения государственных (муниципальных) нужд	0104	1310113040	240	107,0
Информирование жителей муниципального образования Московской области о деятельности органов местного самоуправления путем изготовления и распространения (вещания) на территории муниципального образования Московской области радиопрограммы	0104	1310113080		50,0
Закупка товаров, работ и услуг для обеспечения государственных (муниципальных) нужд	0104	1310113080	200	50,0
Иные закупки товаров, работ и услуг для обеспечения государственных (муниципальных) нужд	0104	1310113080	240	50,0
Обеспечение деятельности финансовых, налоговых и таможенных органов и органов финансового (финансово-бюджетного) надзора	0106			22 271,6
Муниципальная программа "Управление имуществом и финансами" на 2018-2022 годы	0106	0900000000		17 688,9
Подпрограмма "Обеспечивающая подпрограмма"	0106	0930000000		17 688,9
Основное мероприятие "Создание условий для реализации полномочий органов местного самоуправления городского округа Кашира"	0106	0930100000		17 688,9
Обеспечение деятельности органов местного самоуправления	0106	0930100110		17 688,9
Расходы на выплаты персоналу в целях обеспечения выполнения функций государственными (муниципальными) органами, казенными учреждениями, органами управления государственными внебюджетными фондами	0106	0930100110	100	16 927,9
Расходы на выплаты персоналу государственных (муниципальных) органов	0106	0930100110	120	16 927,9

Закупка товаров, работ и услуг для обеспечения государственных (муниципальных) нужд	0106	0930100110	200	758,0
Иные закупки товаров, работ и услуг для обеспечения государственных (муниципальных) нужд	0106	0930100110	240	758,0
Иные бюджетные ассигнования	0106	0930100110	800	3,0
Уплата налогов, сборов и иных платежей	0106	0930100110	850	3,0
Руководство и управление в сфере установленных функций органов государственной власти органов местного самоуправления	0106	9500000000		4 582,7
Центральный аппарат	0106	9500004000		3 051,7
Расходы на выплаты персоналу в целях обеспечения выполнения функций государственными (муниципальными) органами, казенными учреждениями, органами управления государственными внебюджетными фондами	0106	9500004000	100	2 655,7
Расходы на выплаты персоналу государственных (муниципальных) органов	0106	9500004000	120	2 655,7
Закупка товаров, работ и услуг для обеспечения государственных (муниципальных) нужд	0106	9500004000	200	395,2
Иные закупки товаров, работ и услуг для обеспечения государственных (муниципальных) нужд	0106	9500004000	240	395,2
Иные бюджетные ассигнования	0106	9500004000	800	0,8
Уплата налогов, сборов и иных платежей	0106	9500004000	850	0,8
Председатель Контрольно-счетной палаты	0106	9500005010		1 531,0
Расходы на выплаты персоналу в целях обеспечения выполнения функций государственными (муниципальными) органами, казенными учреждениями, органами управления государственными внебюджетными фондами	0106	9500005010	100	1 531,0
Расходы на выплаты персоналу государственных (муниципальных) органов	0106	9500005010	120	1 531,0
Резервные фонды	0111			12 000,0
Муниципальная программа "Управление имуществом и финансами" на 2018-2022 годы	0111	0900000000		10 000,0
Подпрограмма "Обеспечивающая подпрограмма"	0111	0930000000		10 000,0
Основное мероприятие "Управление средствами резервного фонда Администрации городского округа Кашира"	0111	0930300000		10 000,0
Резервный фонд Администрации городского округа Кашира	0111	0930307710		10 000,0
Иные бюджетные ассигнования	0111	0930307710	800	10 000,0
Резервные средства	0111	0930307710	870	10 000,0
Муниципальная программа "Безопасность городского округа Кашира" на 2017-2021 годы	0111	1000000000		2 000,0
Подпрограмма "Снижение рисков и смягчение последствий чрезвычайных ситуаций природного и техногенного характера на территории городского округа Кашира"	0111	1020000000		2 000,0
Основное мероприятие "Повышение степени готовности личного состава формирований к реагированию и организации проведения аварийно-спасательных и других неотложных работ к нормативной степени готовности"	0111	1020100000		2 000,0
Резервный фонд Администрации городского округа Кашира на предупреждение и ликвидацию чрезвычайных ситуаций и последствий стихийных бедствий	0111	1020107720		2 000,0
Иные бюджетные ассигнования	0111	1020107720	800	2 000,0
Резервные средства	0111	1020107720	870	2 000,0
Другие общегосударственные вопросы	0113			143 512,7
Муниципальная программа "Управление имуществом и финансами" на 2018-2022 годы	0113	0900000000		93 200,9
Подпрограмма "Развитие имущественного комплекса"	0113	0910000000		1 315,0
Основное мероприятие "Содержание и охрана имущественных комплексов"	0113	0910200000		1 315,0
Материально-техническое содержание имущественных комплексов, изымаемых в казну городского округа Кашира	0113	0910209040		155,0
Закупка товаров, работ и услуг для обеспечения государственных (муниципальных) нужд	0113	0910209040	200	155,0
Иные закупки товаров, работ и услуг для обеспечения государственных (муниципальных) нужд	0113	0910209040	240	155,0
Обследование (экспертиза) объектов недвижимого имущества (нежилых помещений, жилых многоквартирных домов)	0113	0910209060		1 160,0
Закупка товаров, работ и услуг для обеспечения государственных (муниципальных) нужд	0113	0910209060	200	1 160,0
Иные закупки товаров, работ и услуг для обеспечения государственных (муниципальных) нужд	0113	0910209060	240	1 160,0
Подпрограмма "Обеспечивающая подпрограмма"	0113	0930000000		91 885,9
Основное мероприятие "Создание условий для реализации полномочий органов местного самоуправления городского округа Кашира"	0113	0930100000		91 885,9
Обеспечение деятельности органов местного самоуправления	0113	0930100110		15 769,5
Расходы на выплаты персоналу в целях обеспечения выполнения функций государственными (муниципальными) органами, казенными учреждениями, органами управления государственными внебюджетными фондами	0113	0930100110	100	14 551,5
Расходы на выплаты персоналу государственных (муниципальных) органов	0113	0930100110	120	14 551,5
Закупка товаров, работ и услуг для обеспечения государственных (муниципальных) нужд	0113	0930100110	200	512,0
Иные закупки товаров, работ и услуг для обеспечения государственных (муниципальных) нужд	0113	0930100110	240	512,0
Иные бюджетные ассигнования	0113	0930100110	800	706,0
Уплата налогов, сборов и иных платежей	0113	0930100110	850	706,0
Расходы на обеспечение деятельности (оказание услуг) муниципальных учреждений	0113	0930100590		70 873,4
Расходы на выплаты персоналу в целях обеспечения выполнения функций государственными (муниципальными) органами, казенными учреждениями, органами управления государственными внебюджетными фондами	0113	0930100590	100	59 526,4
Расходы на выплаты персоналу казенных учреждений	0113	0930100590	110	59 526,4
Закупка товаров, работ и услуг для обеспечения государственных (муниципальных) нужд	0113	0930100590	200	11 230,0
Иные закупки товаров, работ и услуг для обеспечения государственных (муниципальных) нужд	0113	0930100590	240	11 230,0
Иные бюджетные ассигнования	0113	0930100590	800	117,0
Исполнение судебных актов	0113	0930100590	830	15,0
Уплата налогов, сборов и иных платежей	0113	0930100590	850	102,0
Осуществление государственных полномочий Московской области в области земельных отношений в соответствии с Законом Московской области №144/2016-ОЗ "О наделении органов местного самоуправления муниципальных образований Московской области отдельными государственными полномочиями Московской области в области земельных отношений"	0113	0930160830		5 243,0
Расходы на выплаты персоналу в целях обеспечения выполнения функций государственными (муниципальными) органами, казенными учреждениями, органами управления государственными внебюджетными фондами	0113	0930160830	100	4 355,3
Расходы на выплаты персоналу государственных (муниципальных) органов	0113	0930160830	120	4 355,3
Закупка товаров, работ и услуг для обеспечения государственных (муниципальных) нужд	0113	0930160830	200	887,7
Иные закупки товаров, работ и услуг для обеспечения государственных (муниципальных) нужд	0113	0930160830	240	887,7
Муниципальная программа "Безопасность городского округа Кашира" на 2017-2021 годы	0113	1000000000		11 238,6
Подпрограмма "Профилактика преступлений и иных правонарушений"	0113	1010000000		1 800,0
Основное мероприятие "Повышение степени защищенности объектов муниципальной собственности"	0113	1010200000		1 800,0
Охрана въездной группы полигона ТБО "Каширский"	0113	1010210040		1 800,0
Закупка товаров, работ и услуг для обеспечения государственных (муниципальных) нужд	0113	1010210040	200	1 800,0
Иные закупки товаров, работ и услуг для обеспечения государственных (муниципальных) нужд	0113	1010210040	240	1 800,0
Подпрограмма "Снижение рисков и смягчение последствий чрезвычайных ситуаций природного и техногенного характера на территории городского округа Кашира"	0113	1020000000		9 438,6
Основное мероприятие "Совершенствование механизма реагирования экстренных оперативных служб на обращения населения городского округа Кашира по единому номеру "112"	0113	1020300000		9 438,6
Обеспечение деятельности МКУ "ЕДДС" городского округа Кашира	0113	1020300590		9 438,6
Расходы на выплаты персоналу в целях обеспечения выполнения функций государственными (муниципальными) органами, казенными учреждениями, органами управления государственными внебюджетными фондами	0113	1020300590	100	8 969,5
Расходы на выплаты персоналу казенных учреждений	0113	1020300590	110	8 969,5
Закупка товаров, работ и услуг для обеспечения государственных (муниципальных) нужд	0113	1020300590	200	465,3
Иные закупки товаров, работ и услуг для обеспечения государственных (муниципальных) нужд	0113	1020300590	240	465,3
Иные бюджетные ассигнования	0113	1020300590	800	3,8
Уплата налогов, сборов и иных платежей	0113	1020300590	850	3,8
Муниципальная программа "Развитие институтов гражданского общества, повышение эффективности местного самоуправления и реализации молодежной политики в городском округе Кашира" на 2017-2021 годы	0113	1300000000		100,0
Подпрограмма "Развитие системы информирования населения городского округа Кашира о деятельности органов местного самоуправления городского округа Кашира"	0113	1310000000		100,0
Основное мероприятие "Информирование населения посредством наружной рекламы"	0113	1310200000		100,0
Информирование населения об основных социально-экономических событиях муниципального образования, а также о деятельности органов местного самоуправления посредством наружной рекламы	0113	1310213060		100,0
Закупка товаров, работ и услуг для обеспечения государственных (муниципальных) нужд	0113	1310213060	200	100,0
Иные закупки товаров, работ и услуг для обеспечения государственных (муниципальных) нужд	0113	1310213060	240	100,0
Муниципальная программа "Цифровое муниципальное образование "Городской округ Кашира" на 2018-2022 годы	0113	1500000000		38 887,0
Подпрограмма "Снижение административных барьеров, повышение качества и доступности предоставления государственных и муниципальных услуг, в том числе на базе многофункциональных центров предоставления государственных и муниципальных услуг"	0113	1510000000		38 887,0
Основное мероприятие "Организация деятельности МФЦ"	0113	1510100000		37 287,0
Расходы на обеспечение деятельности (оказание услуг) муниципальных учреждений	0113	1510100590		34 773,0
Предоставление субсидий бюджетным, автономным учреждениям и иным некоммерческим организациям	0113	1510100590	600	34 773,0
Субсидии бюджетным учреждениям	0113	1510100590	610	34 773,0
Организация деятельности МФЦ по приему и обработке заявлений о включении избирателей, участников референдума в список избирателей, участников референдума по месту нахождения и направлению соответствующей информации в территориальные избирательные комиссии	0113	1510162680		2 490,0
Предоставление субсидий бюджетным, автономным учреждениям и иным некоммерческим организациям	0113	1510162680	600	2 490,0
Субсидии бюджетным учреждениям	0113	1510162680	610	2 490,0
Организация деятельности МФЦ по приему и обработке заявлений о включении избирателей, участников референдума в список избирателей, участников референдума по месту нахождения и направлению соответствующей информации в территориальные избирательные комиссии	0113	15101S2680		24,0
Предоставление субсидий бюджетным, автономным учреждениям и иным некоммерческим организациям	0113	15101S2680	600	24,0
Субсидии бюджетным учреждениям	0113	15101S2680	610	24,0
Основное мероприятие "Совершенствование системы предоставления государственных и муниципальных услуг по принципу одного окна в многофункциональных центрах предоставления государственных и муниципальных услуг"	0113	1510200000		1 600,0
Дооснащение материально-техническими средствами - приобретение программно-технического комплекса для оформления паспортов гражданина Российской Федерации, удостоверяющих личность гражданина Российской Федерации за пределами территории Российской Федерации в МФЦ	0113	1510260860		1 184,0
Предоставление субсидий бюджетным, автономным учреждениям и иным некоммерческим организациям	0113	1510260860	600	1 184,0
Субсидии бюджетным учреждениям	0113	1510260860	610	1 184,0
Софинансирование на дооснащение материально-техническими средствами - приобретение программно-технического комплекса для оформления паспортов гражданина Российской Федерации, удостоверяющих личность гражданина Российской Федерации за пределами территории Российской Федерации в МФЦ	0113	15102S0860		416,0
Предоставление субсидий бюджетным, автономным учреждениям и иным некоммерческим организациям	0113	15102S0860	600	416,0
Субсидии бюджетным учреждениям	0113	15102S0860	610	416,0
Непрограммные расходы бюджета	0113	9900000000		86,2
Реализация государственных функций, связанных с общегосударственным управлением	0113	9900001020		86,2
Иные бюджетные ассигнования	0113	9900001020	800	86,2
Уплата налогов, сборов и иных платежей	0113	9900001020	850	86,2
НАЦИОНАЛЬНАЯ ОБОРОНА	0200			60,0
Мобилизационная подготовка экономики	0204			60,0
Муниципальная программа "Управление имуществом и финансами" на 2018-2022 годы	0204	0900000000		60,0
Подпрограмма "Обеспечивающая подпрограмма"	0204	0930000000		60,0
Основное мероприятие "Выполнение мобилизационных заданий"	0204	0930200000		60,0
"Реализация направлений расходов основного мероприятия подпрограммы муниципальной программы городского округа Кашира"	0204	0930208020		60,0
Закупка товаров, работ и услуг для обеспечения государственных (муниципальных) нужд	0204	0930208020	200	60,0
Иные закупки товаров, работ и услуг для обеспечения государственных (муниципальных) нужд	0204	0930208020	240	60,0
НАЦИОНАЛЬНАЯ БЕЗОПАСНОСТЬ И ПРАВООХРАНИТЕЛЬНАЯ ДЕЯТЕЛЬНОСТЬ	0300			23 629,3
Защита населения и территории от чрезвычайных ситуаций природного и техногенного характера, гражданская оборона	0309			2 850,0
Муниципальная программа "Безопасность городского округа Кашира" на 2017-2021 годы	0309	1000000000		2 850,0
Подпрограмма "Снижение рисков и смягчение последствий чрезвычайных ситуаций природного и техногенного характера на территории городского округа Кашира"	0309	1020000000		80,0
Основное мероприятие "Повышение степени готовности личного состава формирований к реагированию и организации проведения аварийно-спасательных и других неотложных работ к нормативной степени готовности"	0309	1020100000		50,0
Проведение информационно-пропагандистских мероприятий по вопросам защиты населения и территории от чрезвычайных ситуаций	0309	1020110150		5,0
Закупка товаров, работ и услуг для обеспечения государственных (муниципальных) нужд	0309	1020110150	200	5,0
Иные закупки товаров, работ и услуг для обеспечения государственных (муниципальных) нужд	0309	1020110150	240	5,0
Создание и содержание резервного фонда материальных ресурсов городского округа Кашира для ликвидации чрезвычайных ситуаций межмуниципального и регионального характера на территории округа	0309	1020110160		20,7
Закупка товаров, работ и услуг для обеспечения государственных (муниципальных) нужд	0309	1020110160	200	20,7
Иные закупки товаров, работ и услуг для обеспечения государственных (муниципальных) нужд	0309	1020110160	240	20,7
Оснащение оперативного штаба по предупреждению и ликвидации ЧС округа инвентарем, оборудованием, средствами связи, рабочими картами и другими необходимыми материальными средствами	0309	1020110170		24,3
Закупка товаров, работ и услуг для обеспечения государственных (муниципальных) нужд	0309	1020110170	200	24,3
Иные закупки товаров, работ и услуг для обеспечения государственных (муниципальных) нужд	0309	1020110170	240	24,3
Основное мероприятие "Обеспечение безопасности людей на водных объектах городского округа Кашира"	0309	1020200000		30,0
"Реализация направлений расходов основного мероприятия подпрограммы муниципальной программы городского округа Кашира"	0309	1020299990		30,0
Закупка товаров, работ и услуг для обеспечения государственных (муниципальных) нужд	0309	1020299990	200	30,0
Иные закупки товаров, работ и услуг для обеспечения государственных (муниципальных) нужд	0309	1020299990	240	30,0
Подпрограмма "Обеспечение мероприятий гражданской обороны на территории городского округа Кашира"	0309	1030000000		80,0
Основное мероприятие "Создание запасов материально-технических, продовольственных, медицинских и иных средств для целей гражданской обороны"	0309	1030100000		50,0
Приобретение имущества гражданской обороны, организация и обеспечение его содержания	0309	1030110180		50,0
Закупка товаров, работ и услуг для обеспечения государственных (муниципальных) нужд	0309	1030110180	200	50,0
Иные закупки товаров, работ и услуг для обеспечения государственных (муниципальных) нужд	0309	1030110180	240	50,0
Основное мероприятие "Повышение степени готовности ЗСГО к приему укрываемого населения"	0309	1030200000		20,0
Поддержание в готовности сооружений гражданской обороны	0309	1030210190		20,0
Закупка товаров, работ и услуг для обеспечения государственных (муниципальных) нужд	0309	1030210190	200	20,0
Иные закупки товаров, работ и услуг для обеспечения государственных (муниципальных) нужд	0309	1030210190	240	20,0
Основное мероприятие "Реализация и обеспечение плана гражданской обороны и защиты населения городского округа Кашира"	0309	1030300000		10,0
Разработка планирующей документации по вопросам ГО, изготовление картографических материалов	0309	1030310200		10,0
Закупка товаров, работ и услуг для обеспечения государственных (муниципальных) нужд	0309	1030310200	200	10,0
Иные закупки товаров, работ и услуг для обеспечения государственных (муниципальных) нужд	0309	1030310200	240	10,0
Подпрограмма "Развитие и совершенствование систем оповещения и информирования населения городского округа Кашира"	0309	1040000000		2 690,0
Основное мероприятие "Создание и поддержание в постоянной готовности муниципальных систем оповещения и информирования населения об опасностях, возникающих при военных конфликтах или вследствие этих конфликтов, а также об угрозе возникновения или о возникновении ЧС природного и техногенного характера"	0309	1040100000		2 690,0
Оплата услуг связи, эксплуатационно-техническое обслуживание аппаратуры систем оповещения и информирования населения, управления, связи, мониторинга и видеонаблюдения	0309	1040110210		2 590,0
Закупка товаров, работ и услуг для обеспечения государственных (муниципальных) нужд	0309	1040110210	200	2 590,0
Иные закупки товаров, работ и услуг для обеспечения государственных (муниципальных) нужд	0309	1040110210	240	2 590,0
Создание, совершенствование и поддержание в состоянии готовности технических систем управления, связи, мониторинга, видеонаблюдения и муниципальной системы оповещения и информирования населения об опасностях, возникающих при военных конфликтах или вследствие этих конфликтов, а также в мирное время при угрозе возникновения или о возникновении ЧС	0309	1040110220		100,0
Закупка товаров, работ и услуг для обеспечения государственных (муниципальных) нужд	0309	1040110220	200	100,0
Иные закупки товаров, работ и услуг для обеспечения государственных (муниципальных) нужд	0309	1040110220	240	100,0
Другие вопросы в области национальной безопасности и правоохранительной деятельности	0314			20 779,3
Муниципальная программа "Безопасность городского округа Кашира" на 2017-2021 годы	0314	1000000000		20 779,3
Подпрограмма "Профилактика преступлений и иных правонарушений"	0314	1010000000		20 124,3
Основное мероприятие "Реализация мероприятий по обеспечению общественного порядка и общественной безопасности"	0314	1010400000		5,0
Организация и проведение районного форума "Молодежь против терроризма и экстремизма"	0314	1010410050		5,0
Закупка товаров, работ и услуг для обеспечения государственных (муниципальных) нужд	0314	1010410050	200	5,0
Иные закупки товаров, работ и услуг для обеспечения государственных (муниципальных) нужд	0314	1010410050	240	5,0
Основное мероприятие "Дальнейшее развитие АПК "Безопасный регион"	0314	1010500000		20 114,3
Оказание услуг по обслуживанию камер видеонаблюдения	0314	1010510040		3 130,0
Закупка товаров, работ и услуг для обеспечения государственных (муниципальных) нужд	0314	1010510040	200	3 130,0
Иные закупки товаров, работ и услуг для обеспечения государственных (муниципальных) нужд	0314	1010510040	240	3 130,0
Оказание услуг по предоставлению видеоизображения для системы технологического обеспечения региональной общественной безопасности и оперативного управления "Безопасный регион"	0314	1010510060		7 051,0
Закупка товаров, работ и услуг для обеспечения государственных (муниципальных) нужд	0314	1010510060	200	7 051,0
Иные закупки товаров, работ и услуг для обеспечения государственных (муниципальных) нужд	0314	1010510060	240	7 051,0
Установка системы видеонаблюдения в муниципальных учреждениях	0314	1010510070		2 100,0
Закупка товаров, работ и услуг для обеспечения государственных (муниципальных) нужд	0314	1010510070	200	2 100,0
Иные закупки товаров, работ и услуг для обеспечения государственных (муниципальных) нужд	0314	1010510070	240	2 100,0
Оказание услуг связи по предоставлению каналов связи	0314	1010510080		3 233,3
Закупка товаров, работ и услуг для обеспечения государственных (муниципальных) нужд	0314	1010510080	200	3 233,3
Иные закупки товаров, работ и услуг для обеспечения государственных (муниципальных) нужд	0314	1010510080	240	3 233,3
Установка систем видеонаблюдения на объектах социальной сферы и в местах с массовым пребыванием людей	0314	1010510090		4 600,0
Закупка товаров, работ и услуг для обеспечения государственных (муниципальных) нужд	0314	1010510090	200	4 600,0
Иные закупки товаров, работ и услуг для обеспечения государственных (муниципальных) нужд	0314	1010510090	240	4 600,0
Основное мероприятие "Профилактика преступлений и иных правонарушений"	0314	1010700000		5,0
Информирование населения по профилактике семейного неблагополучия и жестокого обращения с детьми	0314	1010710130		5,0
Закупка товаров, работ и услуг для обеспечения государственных (муниципальных) нужд	0314	1010710130	200	5,0
Иные закупки товаров, работ и услуг для обеспечения государственных (муниципальных) нужд	0314	1010710130	240	5,0
Подпрограмма "Обеспечение пожарной безопасности на территории городского округа Кашира"	0314	1050000000		655,0
Основное мероприятие "Обеспечение пожарной безопасности"	0314	1050100000		655,0
Изготовление, размещение информационного материала для населения округа по вопросам обеспечения пожарной безопасности	0314	1050110230		5,0
Закупка товаров, работ и услуг для обеспечения государственных (муниципальных) нужд	0314	1050110230	200	5,0
Иные закупки товаров, работ и услуг для обеспечения государственных (муниципальных) нужд	0314	1050110230	240	5,0

Проведение противопожарных мероприятий в населенных пунктах	0314	1050110250		100,0
Закупка товаров, работ и услуг для обеспечения государственных (муниципальных) нужд	0314	1050110250	200	100,0
Иные закупки товаров, работ и услуг для обеспечения государственных (муниципальных) нужд	0314	1050110250	240	100,0
Поддержание в исправном состоянии источников противопожарного водоснабжения	0314	1050110260		550,0
Закупка товаров, работ и услуг для обеспечения государственных (муниципальных) нужд	0314	1050110260	200	550,0
Иные закупки товаров, работ и услуг для обеспечения государственных (муниципальных) нужд	0314	1050110260	240	550,0
НАЦИОНАЛЬНАЯ ЭКОНОМИКА	0400			405 482,3
Сельское хозяйство и рыболовство	0405			1 139,0
Муниципальная программа "Сельское хозяйство городского округа Кашира" на 2016-2020 годы	0405	1600000000		1 139,0
Подпрограмма "Обеспечение эпизоотического и ветеринарно-санитарного благополучия городского округа Кашира"	0405	1630000000		1 139,0
Основное мероприятие "Обеспечение эпизоотического благополучия территории городского округа Кашира от заноса и распространения заразных, в том числе особо опасных болезней животных, включая африканскую чуму свиней"	0405	1630100000		1 139,0
Осуществление переданных полномочий Московской области по организации проведения мероприятий по отлову и содержанию безнадзорных животных	0405	1630160870		1 139,0
Закупка товаров, работ и услуг для обеспечения государственных (муниципальных) нужд	0405	1630160870	200	1 139,0
Иные закупки товаров, работ и услуг для обеспечения государственных (муниципальных) нужд	0405	1630160870	240	1 139,0
Водное хозяйство	0406			300,0
Муниципальная программа "Экология и окружающая среда городского округа Кашира" на 2017-2021 годы	0406	0700000000		300,0
Подпрограмма "Обеспечение безопасности гидротехнических сооружений"	0406	0720000000		300,0
Основное мероприятие "Обеспечение сохранности гидротехнических сооружений"	0406	0720100000		300,0
Постановка на учет бесхозяйных гидротехнических сооружений	0406	0720106150		300,0
Предоставление субсидий бюджетным, автономным учреждениям и иным некоммерческим организациям	0406	0720106150	600	300,0
Субсидии бюджетным учреждениям	0406	0720106150	610	300,0
Транспорт	0408			17 935,3
Муниципальная программа "Развитие и функционирование дорожно-транспортного комплекса" на 2017-2021 годы	0408	0500000000		17 274,3
Подпрограмма "Пассажирский транспорт общего пользования"	0408	0510000000		17 274,3
Основное мероприятие "Развитие пассажирского транспорта общего пользования"	0408	0510100000		17 274,3
Организация транспортного обслуживания населения по перевозке пассажиров по маршрутам регулярных сообщений по регулируемым тарифам	0408	0510102170		17 274,3
Закупка товаров, работ и услуг для обеспечения государственных (муниципальных) нужд	0408	0510102170	200	17 274,3
Иные закупки товаров, работ и услуг для обеспечения государственных (муниципальных) нужд	0408	0510102170	240	17 274,3
Муниципальная программа "Предпринимательство городского округа Кашира" на 2017-2021 годы	0408	0600000000		661,0
Подпрограмма "Развитие потребительского рынка и услуг на территории городского округа Кашира"	0408	0640000000		661,0
Основное мероприятие "Развитие инфраструктуры потребительского рынка и услуг"	0408	0640100000		661,0
Частичная компенсация транспортных расходов организаций и индивидуальных предпринимателей по доставке продовольственных и промышленных товаров в сельские населенные пункты Московской области	0408	0640161100		489,0
Закупка товаров, работ и услуг для обеспечения государственных (муниципальных) нужд	0408	0640161100	200	489,0
Иные закупки товаров, работ и услуг для обеспечения государственных (муниципальных) нужд	0408	0640161100	240	489,0
Частичная компенсация транспортных расходов организаций и индивидуальных предпринимателей по доставке продовольственных и промышленных товаров в сельские населенные пункты Московской области	0408	06401S1100		172,0
Закупка товаров, работ и услуг для обеспечения государственных (муниципальных) нужд	0408	06401S1100	200	172,0
Иные закупки товаров, работ и услуг для обеспечения государственных (муниципальных) нужд	0408	06401S1100	240	172,0
Дорожное хозяйство (дорожные фонды)	0409			291 662,8
Муниципальная программа "Развитие и функционирование дорожно-транспортного комплекса" на 2017-2021 годы	0409	0500000000		213 797,0
Подпрограмма "Дороги городского округа Кашира"	0409	0520000000		203 526,5
Основное мероприятие "Приведение автомобильных дорог общего пользования местного значения в нормативное техническое состояние"	0409	0520100000		200 806,5
Содержание автомобильных дорог	0409	0520102010		58 921,5
Закупка товаров, работ и услуг для обеспечения государственных (муниципальных) нужд	0409	0520102010	200	58 921,5
Иные закупки товаров, работ и услуг для обеспечения государственных (муниципальных) нужд	0409	0520102010	240	58 921,5
Текущий ремонт автомобильных дорог (ремонтное профилирование грунтовых дорог с отсыпкой щебнем, ямочный ремонт)	0409	0520102040		3 000,0
Закупка товаров, работ и услуг для обеспечения государственных (муниципальных) нужд	0409	0520102040	200	3 000,0
Иные закупки товаров, работ и услуг для обеспечения государственных (муниципальных) нужд	0409	0520102040	240	3 000,0
Разработка проектно-сметной документации капитального ремонта	0409	0520102050		5 200,0
Закупка товаров, работ и услуг для обеспечения государственных (муниципальных) нужд	0409	0520102050	200	5 200,0
Иные закупки товаров, работ и услуг для обеспечения государственных (муниципальных) нужд	0409	0520102050	240	5 200,0
Софинансирование работ по капитальному ремонту и ремонту автомобильных дорог общего пользования населенных пунктов, дворовых территорий многоквартирных домов, проездов к дворовым территориям многоквартирных домов населенных пунктов	0409	0520160240		127 000,0
Закупка товаров, работ и услуг для обеспечения государственных (муниципальных) нужд	0409	0520160240	200	127 000,0
Иные закупки товаров, работ и услуг для обеспечения государственных (муниципальных) нужд	0409	0520160240	240	127 000,0
Ремонт автомобильных дорог общего пользования населенных пунктов	0409	05201S0240		6 685,0
Закупка товаров, работ и услуг для обеспечения государственных (муниципальных) нужд	0409	05201S0240	200	6 685,0
Иные закупки товаров, работ и услуг для обеспечения государственных (муниципальных) нужд	0409	05201S0240	240	6 685,0
Основное мероприятие "Содержание и ремонт объектов дорожной инфраструктуры"	0409	0520200000		1 570,0
Замена старых и установка новых павильонов на остановках общественного транспорта	0409	0520202080		570,0
Закупка товаров, работ и услуг для обеспечения государственных (муниципальных) нужд	0409	0520202080	200	570,0
Иные закупки товаров, работ и услуг для обеспечения государственных (муниципальных) нужд	0409	0520202080	240	570,0
Текущее содержание автобусных павильонов	0409	0520202090		1 000,0
Закупка товаров, работ и услуг для обеспечения государственных (муниципальных) нужд	0409	0520202090	200	1 000,0
Иные закупки товаров, работ и услуг для обеспечения государственных (муниципальных) нужд	0409	0520202090	240	1 000,0
Основное мероприятие "Ремонт дворовых территорий"	0409	0520400000		1 150,0
Устройство парковочных площадок	0409	0520402100		1 150,0
Закупка товаров, работ и услуг для обеспечения государственных (муниципальных) нужд	0409	0520402100	200	1 150,0
Иные закупки товаров, работ и услуг для обеспечения государственных (муниципальных) нужд	0409	0520402100	240	1 150,0
Подпрограмма "Безопасность дорожного движения"	0409	0530000000		10 270,5
Основное мероприятие "Предупреждение опасного поведения на дорогах и улицах"	0409	0530200000		10 270,5
Замена, устройство дорожных знаков, нанесение дорожной разметки	0409	0530202150		2 000,0
Закупка товаров, работ и услуг для обеспечения государственных (муниципальных) нужд	0409	0530202150	200	2 000,0
Иные закупки товаров, работ и услуг для обеспечения государственных (муниципальных) нужд	0409	0530202150	240	2 000,0
Устройство искусственных неровностей	0409	0530202160		1 000,0
Закупка товаров, работ и услуг для обеспечения государственных (муниципальных) нужд	0409	0530202160	200	1 000,0
Иные закупки товаров, работ и услуг для обеспечения государственных (муниципальных) нужд	0409	0530202160	240	1 000,0
Установка светофоров на пешеходных переходах общеобразовательных учреждений	0409	0530202170		2 420,0
Закупка товаров, работ и услуг для обеспечения государственных (муниципальных) нужд	0409	0530202170	200	2 420,0
Иные закупки товаров, работ и услуг для обеспечения государственных (муниципальных) нужд	0409	0530202170	240	2 420,0
Установка перильных ограждений у общеобразовательных учреждений	0409	0530202180		1 716,0
Закупка товаров, работ и услуг для обеспечения государственных (муниципальных) нужд	0409	0530202180	200	1 716,0
Иные закупки товаров, работ и услуг для обеспечения государственных (муниципальных) нужд	0409	0530202180	240	1 716,0
Нанесение дорожной разметки термопластиком у образовательных учреждений	0409	0530202190		1 009,3
Закупка товаров, работ и услуг для обеспечения государственных (муниципальных) нужд	0409	0530202190	200	1 009,3
Иные закупки товаров, работ и услуг для обеспечения государственных (муниципальных) нужд	0409	0530202190	240	1 009,3
Устройство искусственных дорожных неровностей у образовательных учреждений	0409	0530202200		748,0
Закупка товаров, работ и услуг для обеспечения государственных (муниципальных) нужд	0409	0530202200	200	748,0
Иные закупки товаров, работ и услуг для обеспечения государственных (муниципальных) нужд	0409	0530202200	240	748,0
Установка дорожных знаков у образовательных учреждений	0409	0530202210		1 377,2
Закупка товаров, работ и услуг для обеспечения государственных (муниципальных) нужд	0409	0530202210	200	1 377,2
Иные закупки товаров, работ и услуг для обеспечения государственных (муниципальных) нужд	0409	0530202210	240	1 377,2
Муниципальная программа "Формирование современной комфортной городской среды" на 2018-2022 годы	0409	0800000000		77 865,8
Подпрограмма "Комфортная городская среда"	0409	0810000000		72 865,8
Основное мероприятие "Благоустройство дворовых территорий "	0409	0810300000		72 865,8
Комплексное благоустройство дворовых территорий	0409	0810308200		14 800,0
Закупка товаров, работ и услуг для обеспечения государственных (муниципальных) нужд	0409	0810308200	200	14 800,0
Иные закупки товаров, работ и услуг для обеспечения государственных (муниципальных) нужд	0409	0810308200	240	14 800,0
Благоустройство территории с водоотведением ливневых вод	0409	0810308210		18 110,4
Закупка товаров, работ и услуг для обеспечения государственных (муниципальных) нужд	0409	0810308210	200	18 110,4
Иные закупки товаров, работ и услуг для обеспечения государственных (муниципальных) нужд	0409	0810308210	240	18 110,4
Благоустройство дворовых территорий с устройством парковок	0409	0810308220		24 283,7
Закупка товаров, работ и услуг для обеспечения государственных (муниципальных) нужд	0409	0810308220	200	24 283,7
Иные закупки товаров, работ и услуг для обеспечения государственных (муниципальных) нужд	0409	0810308220	240	24 283,7
Создание сети ливневой канализации для отвода поверхностных вод с прилегающих территорий, расположенных по ул. Металлургов вблизи домов 5,7,9 (ПИР)	0409	0810308230		440,3
Закупка товаров, работ и услуг для обеспечения государственных (муниципальных) нужд	0409	0810308230	200	440,3
Иные закупки товаров, работ и услуг для обеспечения государственных (муниципальных) нужд	0409	0810308230	240	440,3
Софинансирование работ по ремонту асфальтового покрытия дворовых территорий и проездов дворовых территорий	0409	08103L5553		3 960,2
Закупка товаров, работ и услуг для обеспечения государственных (муниципальных) нужд	0409	08103L5553	200	3 960,2
Иные закупки товаров, работ и услуг для обеспечения государственных (муниципальных) нужд	0409	08103L5553	240	3 960,2
Ремонт асфальтового покрытия дворовых территорий и проездов дворовых территорий	0409	08103R5553		11 271,2
Закупка товаров, работ и услуг для обеспечения государственных (муниципальных) нужд	0409	08103R5553	200	11 271,2
Иные закупки товаров, работ и услуг для обеспечения государственных (муниципальных) нужд	0409	08103R5553	240	11 271,2
Основное мероприятие "Содержание и ремонт внутриквартальных дорог"	0409	0810600000		5 000,0
Содержание внутриквартальных дорог	0409	0810608510		4 184,0
Закупка товаров, работ и услуг для обеспечения государственных (муниципальных) нужд	0409	0810608510	200	3 000,0
Иные закупки товаров, работ и услуг для обеспечения государственных (муниципальных) нужд	0409	0810608510	240	3 000,0
Предоставление субсидий бюджетным, автономным учреждениям и иным некоммерческим организациям	0409	0810608510	600	1 184,0
Субсидии бюджетным учреждениям	0409	0810608510	610	1 184,0
Ремонт внутриквартальных дорог	0409	0810608520		816,0
Закупка товаров, работ и услуг для обеспечения государственных (муниципальных) нужд	0409	0810608520	200	816,0
Иные закупки товаров, работ и услуг для обеспечения государственных (муниципальных) нужд	0409	0810608520	240	816,0
Связь и информатика	0410			16 891,9
Муниципальная программа "Цифровое муниципальное образование "Городской округ Кашира" на 2018-2022 годы	0410	1500000000		16 891,9
Подпрограмма "Развитие информационной и технической инфраструктуры экосистемы цифровой экономики в городском округе Кашира"	0410	1520000000		16 891,9
Основное мероприятие "Развитие и обеспечение функционирования базовой информационно-технологической инфраструктуры ОМСУ муниципального образования Московской области"	0410	1520100000		2 536,0
Обеспечение установки, настройки, технического обслуживания и ремонта компьютерного и сетевого оборудования, организационной техники, настройка и техническое сопровождение общесистемного программного обеспечения (далее - ОСПО), используемых в деятельности ОМСУ муниципального образования Московской области, а также оказание справочно-методической и технической поддержки пользователей указанного оборудования и ОСПО	0410	1520115100		430,0
Закупка товаров, работ и услуг для обеспечения государственных (муниципальных) нужд	0410	1520115100	200	430,0
Иные закупки товаров, работ и услуг для обеспечения государственных (муниципальных) нужд	0410	1520115100	240	430,0
Приобретение прав использования на рабочих местах работников ОМСУ муниципального образования Московской области прикладного программного обеспечения, включая специализированные программные продукты, а также обновления к ним и права доступа к справочным и информационным банкам данных	0410	1520115200		1 031,0
Закупка товаров, работ и услуг для обеспечения государственных (муниципальных) нужд	0410	1520115200	200	1 031,0
Иные закупки товаров, работ и услуг для обеспечения государственных (муниципальных) нужд	0410	1520115200	240	1 031,0
Централизованное приобретение компьютерного оборудования с предустановленным общесистемным программным обеспечением и организационной техники	0410	1520115300		1 075,0
Закупка товаров, работ и услуг для обеспечения государственных (муниципальных) нужд	0410	1520115300	200	1 075,0
Иные закупки товаров, работ и услуг для обеспечения государственных (муниципальных) нужд	0410	1520115300	240	1 075,0
Основное мероприятие "Создание, развитие и обеспечение функционирования единой информационно-технологической и телекоммуникационной инфраструктуры ОМСУ муниципального образования Московской области"	0410	1520200000		198,4
Подключение ОМСУ муниципального образования Московской области к единой интегрированной мультисервисной телекоммуникационной сети Правительства Московской области для нужд ОМСУ муниципального образования Московской области и обеспечения совместной работы в ней	0410	1520215400		198,4
Закупка товаров, работ и услуг для обеспечения государственных (муниципальных) нужд	0410	1520215400	200	198,4
Иные закупки товаров, работ и услуг для обеспечения государственных (муниципальных) нужд	0410	1520215400	240	198,4
Основное мероприятие "Обеспечение защиты информационно-технологической и телекоммуникационной инфраструктуры и информации в ИС, используемых ОМСУ муниципального образования Московской области"	0410	1520300000		1 475,0
Приобретение, установка, настройка и техническое обслуживание сертифицированных по требованиям безопасности информации технических, программных и программно-технических средств защиты конфиденциальной информации и персональных данных, антивирусного программного обеспечения, средств электронной подписи, а также проведение мероприятий по аттестации по требованиям безопасности информации ИС, используемых ОМСУ муниципального образования Московской области	0410	1520315500		1 475,0
Закупка товаров, работ и услуг для обеспечения государственных (муниципальных) нужд	0410	1520315500	200	1 475,0
Иные закупки товаров, работ и услуг для обеспечения государственных (муниципальных) нужд	0410	1520315500	240	1 475,0
Основное мероприятие "Обеспечение подключения к региональным межведомственным информационным системам и сопровождение пользователей ОМСУ муниципального образования Московской области"	0410	1520400000		1 968,6
Внедрение и сопровождение информационных систем поддержки обеспечивающих функций и контроля результативности деятельности ОМСУ муниципального образования Московской области	0410	1520415600		107,0
Закупка товаров, работ и услуг для обеспечения государственных (муниципальных) нужд	0410	1520415600	200	107,0
Иные закупки товаров, работ и услуг для обеспечения государственных (муниципальных) нужд	0410	1520415600	240	107,0
Внедрение и сопровождение информационных систем поддержки оказания государственных и муниципальных услуг и контрольно-надзорной деятельности в ОМСУ муниципального образования Московской области	0410	1520415700		850,0
Закупка товаров, работ и услуг для обеспечения государственных (муниципальных) нужд	0410	1520415700	200	850,0
Иные закупки товаров, работ и услуг для обеспечения государственных (муниципальных) нужд	0410	1520415700	240	850,0
Развитие и сопровождение муниципальных информационных систем обеспечения деятельности ОМСУ муниципального образования Московской области	0410	1520415800		1 011,6
Закупка товаров, работ и услуг для обеспечения государственных (муниципальных) нужд	0410	1520415800	200	1 011,6
Иные закупки товаров, работ и услуг для обеспечения государственных (муниципальных) нужд	0410	1520415800	240	1 011,6
Основное мероприятие "Внедрение информационных технологий для повышения качества и доступности образовательных услуг населению Московской области"	0410	1520500000		10 713,9
Обеспечение учреждений образования доступом в сеть Интернет	0410	1520515900		659,9
Предоставление субсидий бюджетным, автономным учреждениям и иным некоммерческим организациям	0410	1520515900	600	659,9
Субсидии бюджетным учреждениям	0410	1520515900	610	619,1
Субсидии автономным учреждениям	0410	1520515900	620	40,8
Обеспечение (доведение до запланированных значений качественных показателей) учреждений дошкольного, начального общего, основного общего и среднего общего образования, находящихся в ведении органов местного самоуправления муниципальных образований Московской области, доступом в сеть Интернет	0410	1520560600		728,2
Закупка товаров, работ и услуг для обеспечения государственных (муниципальных) нужд	0410	1520560600	200	22,0
Иные закупки товаров, работ и услуг для обеспечения государственных (муниципальных) нужд	0410	1520560600	240	22,0
Предоставление субсидий бюджетным, автономным учреждениям и иным некоммерческим организациям	0410	1520560600	600	706,2
Субсидии бюджетным учреждениям	0410	1520560600	610	692,2
Субсидии автономным учреждениям	0410	1520560600	620	14,0
Обеспечение современными аппаратно-программными комплексами общеобразовательных организаций в Московской области	0410	1520562490		3 377,0
Закупка товаров, работ и услуг для обеспечения государственных (муниципальных) нужд	0410	1520562490	200	3 377,0
Иные закупки товаров, работ и услуг для обеспечения государственных (муниципальных) нужд	0410	1520562490	240	3 377,0
Обеспечение (доведение до запланированных значений качественных показателей) учреждений дошкольного, начального общего, основного общего и среднего общего образования, находящихся в ведении органов местного самоуправления муниципальных образований Московской области, доступом в сеть Интернет	0410	15205S0600		4 201,8
Закупка товаров, работ и услуг для обеспечения государственных (муниципальных) нужд	0410	15205S0600	200	126,0
Иные закупки товаров, работ и услуг для обеспечения государственных (муниципальных) нужд	0410	15205S0600	240	126,0
Предоставление субсидий бюджетным, автономным учреждениям и иным некоммерческим организациям	0410	15205S0600	600	4 075,8
Субсидии бюджетным учреждениям	0410	15205S0600	610	3 996,2
Субсидии автономным учреждениям	0410	15205S0600	620	79,6
"Обеспечение современными аппаратно-программными комплексами общеобразовательных организаций в Московской области	0410	15205S2490		1 747,0
Закупка товаров, работ и услуг для обеспечения государственных (муниципальных) нужд	0410	15205S2490	200	1 747,0
Иные закупки товаров, работ и услуг для обеспечения государственных (муниципальных) нужд	0410	15205S2490	240	1 747,0
Другие вопросы в области национальной экономики	0412			77 553,3
Муниципальная программа "Культура городского округа Кашира" на 2017-2021 годы	0412	0200000000		300,0
Подпрограмма «Развитие туризма в городском округе Кашира»	0412	0270000000		300,0
Основное мероприятие «Популяризация туристических маршрутов по городскому округу Кашира»	0412	0270100000		300,0
"Реализация направлений расходов основного мероприятия подпрограммы муниципальной программы городского округа Кашира"	0412	0270199990		300,0
Предоставление субсидий бюджетным, автономным учреждениям и иным некоммерческим организациям	0412	0270199990	600	300,0
Субсидии бюджетным учреждениям	0412	0270199990	610	300,0
Муниципальная программа "Предпринимательство городского округа Кашира" на 2017-2021 годы	0412	0600000000		2 503,3
Подпрограмма "Развитие малого и среднего предпринимательства в городском округе Кашира"	0412	0630000000		2 058,2
Основное мероприятие "Проведение мероприятий, связанных с реализацией мер, направленных на популяризацию роли предпринимательства в городском округе Кашира"	0412	0630100000		158,2
Проведение мероприятий, связанных с реализацией мер, направленных на формирование положительного образа предпринимателя, популяризацию роли предпринимательства	0412	0630106100		158,2

Закупка товаров, работ и услуг для обеспечения государственных (муниципальных) нужд	0412	0630106100	200	158,2
Иные закупки товаров, работ и услуг для обеспечения государственных (муниципальных) нужд	0412	0630106100	240	158,2
Основное мероприятие "Поддержка субъектов малого и среднего предпринимательства"	0412	0630200000		1 900,0
Частичная компенсация затрат начинающим субъектам малого предпринимательства	0412	0630206110		600,0
Иные бюджетные ассигнования	0412	0630206110	800	600,0
Субсидии юридическим лицам (кроме некоммерческих организаций), индивидуальным предпринимателям, физическим лицам - производителям товаров, работ, услуг	0412	0630206110	810	600,0
Частичная компенсация субъектам малого и среднего предпринимательства затрат, связанных с приобретением оборудования в целях создания и (или) развития, либо модернизации производства товаров (работ, услуг)	0412	0630206120		1 300,0
Иные бюджетные ассигнования	0412	0630206120	800	1 300,0
Субсидии юридическим лицам (кроме некоммерческих организаций), индивидуальным предпринимателям, физическим лицам - производителям товаров, работ, услуг	0412	0630206120	810	1 300,0
Подпрограмма "Развитие потребительского рынка и услуг на территории городского округа Кашира"	0412	0640000000		445,1
Основное мероприятие "Транспортировка в морг с места обнаружения или происшествия умерших, не имеющих супругов либо законного представителя умершего, а также иных умерших для производства судебно-медицинской экспертизы (исследования) и патологоанатомического вскрытия с территории городского округа Кашира"	0412	0640400000		435,1
Оказание услуг по транспортировке в морг с мест обнаружения или происшествия умерших	0412	0640406400		435,1
Закупка товаров, работ и услуг для обеспечения государственных (муниципальных) нужд	0412	0640406400	200	435,1
Иные закупки товаров, работ и услуг для обеспечения государственных (муниципальных) нужд	0412	0640406400	240	435,1
Основное мероприятие "Проведение работ по оформлению права собственности на земельные участки под кладбищами"	0412	0640500000		10,0
Проведение работ по оформлению земельных участков под кладбищами	0412	0640506410		10,0
Закупка товаров, работ и услуг для обеспечения государственных (муниципальных) нужд	0412	0640506410	200	10,0
Иные закупки товаров, работ и услуг для обеспечения государственных (муниципальных) нужд	0412	0640506410	240	10,0
Муниципальная программа "Формирование современной комфортной городской среды" на 2018-2022 годы	0412	0800000000		66 250,0
Подпрограмма "Комфортная городская среда"	0412	0810000000		66 250,0
Основное мероприятие «Благоустройство общественных территорий городского округа Кашира»	0412	0810100000		66 250,0
Разработка архитектурно-планировочных концепций (и рабочей документации) благоустройства общественных территорий	0412	0810108010		9 750,0
Закупка товаров, работ и услуг для обеспечения государственных (муниципальных) нужд	0412	0810108010	200	9 750,0
Иные закупки товаров, работ и услуг для обеспечения государственных (муниципальных) нужд	0412	0810108010	240	9 750,0
Благоустройство общественных территорий по адресу: г. Кашира, ул. Советская ("Летний сад")	0412	0810108020		8 500,0
Закупка товаров, работ и услуг для обеспечения государственных (муниципальных) нужд	0412	0810108020	200	8 500,0
Иные закупки товаров, работ и услуг для обеспечения государственных (муниципальных) нужд	0412	0810108020	240	8 500,0
Определение достоверности сметной стоимости	0412	0810108070		1 000,0
Закупка товаров, работ и услуг для обеспечения государственных (муниципальных) нужд	0412	0810108070	200	1 000,0
Иные закупки товаров, работ и услуг для обеспечения государственных (муниципальных) нужд	0412	0810108070	240	1 000,0
Комплексное благоустройство общественных территорий по адресу:МО г.Кашира, часть улицы Свободы, Коммуны, Рабочего городка	0412	0810108080		47 000,0
Закупка товаров, работ и услуг для обеспечения государственных (муниципальных) нужд	0412	0810108080	200	47 000,0
Иные закупки товаров, работ и услуг для обеспечения государственных (муниципальных) нужд	0412	0810108080	240	47 000,0
Муниципальная программа "Управление имуществом и финансами" на 2018-2022 годы	0412	0900000000		1 000,0
Подпрограмма "Развитие имущественного комплекса"	0412	0910000000		1 000,0
Основное мероприятие "Оценка имущества и выполнение кадастровых работ"	0412	0910100000		1 000,0
Оценка имущества, в том числе земельных участков и объектов недвижимости, находящихся в муниципальной собственности городского округа Кашира, в том числе определение рыночной стоимости ремонтных (восстановительных) работ или работ по сносу объектов недвижимости в случае списания на основании актов обследования технического состояния (экспертных заключений), земельных участков и объектов недвижимого имущества	0412	0910109020		900,2
Закупка товаров, работ и услуг для обеспечения государственных (муниципальных) нужд	0412	0910109020	200	900,2
Иные закупки товаров, работ и услуг для обеспечения государственных (муниципальных) нужд	0412	0910109020	240	900,2
Выполнение кадастровых работ (изготовление технических паспортов) на объекты капитального строительства	0412	0910109030		99,8
Закупка товаров, работ и услуг для обеспечения государственных (муниципальных) нужд	0412	0910109030	200	99,8
Иные закупки товаров, работ и услуг для обеспечения государственных (муниципальных) нужд	0412	0910109030	240	99,8
Муниципальная программа "Архитектура и градостроительство" на 2017-2021 годы	0412	1400000000		7 500,0
Подпрограмма "Разработка Генерального плана развития"	0412	1410000000		7 500,0
Основное мероприятие "Разработка и утверждение документов территориального планирования городского округа Кашира Московской области, в том числе обеспечивающих взаимоувязанное и скоординированное градостроительное развитие городского округа Кашира Московской области"	0412	1410100000		7 300,0
Подготовка и обеспечение утверждения проектов планировки территории округа Кашира Московской области	0412	1410114010		6 900,0
Закупка товаров, работ и услуг для обеспечения государственных (муниципальных) нужд	0412	1410114010	200	6 900,0
Иные закупки товаров, работ и услуг для обеспечения государственных (муниципальных) нужд	0412	1410114010	240	6 900,0
Подготовка и обеспечение утверждения проектов межевания территории округа Кашира Московской области	0412	1410114020		400,0
Закупка товаров, работ и услуг для обеспечения государственных (муниципальных) нужд	0412	1410114020	200	400,0
Иные закупки товаров, работ и услуг для обеспечения государственных (муниципальных) нужд	0412	1410114020	240	400,0
Основное мероприятие "Разработка проекта по инженерно-геодезическим изысканиям на территории городского округа Кашира"	0412	1410300000		200,0
Реализация проекта по инженерно-геодезическим изысканиям на территории городского округа Кашира	0412	1410314030		200,0
Закупка товаров, работ и услуг для обеспечения государственных (муниципальных) нужд	0412	1410314030	200	200,0
Иные закупки товаров, работ и услуг для обеспечения государственных (муниципальных) нужд	0412	1410314030	240	200,0
ЖИЛИЩНО-КОММУНАЛЬНОЕ ХОЗЯЙСТВО	0500			1 017 225,4
Жилищное хозяйство	0501			65 623,2
Муниципальная программа "Формирование современной комфортной городской среды" на 2018-2022 годы	0501	0800000000		61 074,1
Подпрограмма "Создание условий для обеспечения комфортного проживания жителей в многоквартирных домах"	0501	0830000000		61 074,1
Основное мероприятие "Приведение в надлежащее состояние подъездов в многоквартиных домах"	0501	0830100000		31 888,0
Ремонт подъездов в многоквартирных домах	0501	0830160950		23 597,0
Иные бюджетные ассигнования	0501	0830160950	800	23 597,0
Субсидии юридическим лицам (кроме некоммерческих организаций), индивидуальным предпринимателям, физическим лицам - производителям товаров, работ, услуг	0501	0830160950	810	23 597,0
Ремонт подъездов в многоквартирных домах	0501	08301S0950		8 291,0
Иные бюджетные ассигнования	0501	08301S0950	800	8 291,0
Субсидии юридическим лицам (кроме некоммерческих организаций), индивидуальным предпринимателям, физическим лицам - производителям товаров, работ, услуг	0501	08301S0950	810	8 291,0
Основное мероприятие "Создание благоприятных условий для проживания граждан в многокартирных домах, расположенных на территории городского округа Кашира"	0501	0830200000		21 010,9
Оплата взносов на капитальный ремонт общего имущества многоквартирных домов за помещения, находящиеся в муниципальной собственности	0501	0830208910		21 010,9
Закупка товаров, работ и услуг для обеспечения государственных (муниципальных) нужд	0501	0830208910	200	21 010,9
Иные закупки товаров, работ и услуг для обеспечения государственных (муниципальных) нужд	0501	0830208910	240	21 010,9
Основное мероприятие "Ремонт муниципальных жилых помещений"	0501	0830300000		8 175,2
Ремонт муниципальных жилых помещений	0501	0830308920		8 175,2
Закупка товаров, работ и услуг для обеспечения государственных (муниципальных) нужд	0501	0830308920	200	8 175,2
Иные закупки товаров, работ и услуг для обеспечения государственных (муниципальных) нужд	0501	0830308920	240	8 175,2
Муниципальная программа "Управление имуществом и финансами" на 2018-2022 годы	0501	0900000000		35,5
Подпрограмма "Развитие имущественного комплекса"	0501	0910000000		35,5
Основное мероприятие "Содержание и охрана имущественных комплексов"	0501	0910200000		35,5
Материально-техническое содержание имущественных комплексов, изымаемых в казну городского округа Кашира	0501	0910209040		35,5
Предоставление субсидий бюджетным, автономным учреждениям и иным некоммерческим организациям	0501	0910209040	600	35,5
Субсидии бюджетным учреждениям	0501	0910209040	610	35,5
Муниципальная программа "Социальная защита населения городского округа Кашира" на 2017-2021 годы	0501	1100000000		4 513,6
Подпрограмма "Доступная среда"	0501	1110000000		105,3
Основное мероприятие "Создание безбарьерной среды"	0501	1110100000		105,3
Устройство вертикального подъемника по ул. Ленина 11/2	0501	1110103020		105,3
Закупка товаров, работ и услуг для обеспечения государственных (муниципальных) нужд	0501	1110103020	200	105,3
Иные закупки товаров, работ и услуг для обеспечения государственных (муниципальных) нужд	0501	1110103020	240	105,3
Подпрограмма "Создание условий для оказания медицинской помощи населению в пределах полномочий"	0501	1150000000		4 408,3
Основное мероприятие "Стимулирование привлечения медицинских работников для работы в медицинских организациях, находящихся на территории муниципального образования"	0501	1150300000		4 408,3
Обеспечение медицинских работников государственных медицинских организаций, находящихся на территории муниципального образования, жилыми помещениями	0501	1150304010		4 408,3
Капитальные вложения в объекты государственной (муниципальной) собственности	0501	1150304010	400	4 408,3
Бюджетные инвестиции	0501	1150304010	410	4 408,3
Коммунальное хозяйство	0502			772 320,0
Муниципальная программа "Формирование современной комфортной городской среды" на 2018-2022 годы	0502	0800000000		46 729,1
Подпрограмма "Комфортная городская среда"	0502	0810000000		6 094,0
Основное мероприятие "Благоустройство дворовых территорий "	0502	0810300000		6 094,0
Приобретение техники для нужд благоустройства	0502	0810308240		6 094,0
Закупка товаров, работ и услуг для обеспечения государственных (муниципальных) нужд	0502	0810308240	200	6 094,0
Иные закупки товаров, работ и услуг для обеспечения государственных (муниципальных) нужд	0502	0810308240	240	6 094,0
Подпрограмма "Благоустройство территории"	0502	0820000000		40 635,1
Основное мероприятие "Формирование комфортной городской световой среды"	0502	0820100000		40 635,1
Разработка проектной документации систем наружного освещения	0502	0820108810		4 600,0
Закупка товаров, работ и услуг для обеспечения государственных (муниципальных) нужд	0502	0820108810	200	4 600,0
Иные закупки товаров, работ и услуг для обеспечения государственных (муниципальных) нужд	0502	0820108810	240	4 600,0
Уличное освещение дворовых территорий	0502	0820108820		4 102,1
Закупка товаров, работ и услуг для обеспечения государственных (муниципальных) нужд	0502	0820108820	200	4 102,1
Иные закупки товаров, работ и услуг для обеспечения государственных (муниципальных) нужд	0502	0820108820	240	4 102,1
Устройство и капитальный ремонт электросетевого хозяйства, систем наружного и архитектурно-художественного освещения в рамках реализации приоритета проекта "Светлый город"	0502	0820162630		23 630,4
Закупка товаров, работ и услуг для обеспечения государственных (муниципальных) нужд	0502	0820162630	200	23 630,4
Иные закупки товаров, работ и услуг для обеспечения государственных (муниципальных) нужд	0502	0820162630	240	23 630,4
Устройство и капитальный ремонт электросетевого хозяйства, систем наружного и архитектурно-художественного освещения в рамках реализации приоритета проекта "Светлый город"	0502	08201S2630		8 302,6
Закупка товаров, работ и услуг для обеспечения государственных (муниципальных) нужд	0502	08201S2630	200	8 302,6
Иные закупки товаров, работ и услуг для обеспечения государственных (муниципальных) нужд	0502	08201S2630	240	8 302,6
Муниципальная программа "Развитие инженерной инфраструктуры и энергоэффективности" на 2018-2022 годы"	0502	1200000000		725 590,9
Подпрограмма «Чистая вода»	0502	1210000000		273 429,6
Основное мероприятие "Строительство, реконструкция, капитальный ремонт, приобретение, монтаж и ввод в эксплуатацию объектов водоснабжения (ВЗУ, ВНС, станций водоочистки)"	0502	1210100000		273 429,6
Демонтаж насосного оборудования на ВЗУ-6 д. Баскачи	0502	1210109100		95,0
Закупка товаров, работ и услуг для обеспечения государственных (муниципальных) нужд	0502	1210109100	200	95,0
Иные закупки товаров, работ и услуг для обеспечения государственных (муниципальных) нужд	0502	1210109100	240	95,0
Обустройство территории и ремонт зданий на ВЗУ	0502	1210109800		3 775,0
Закупка товаров, работ и услуг для обеспечения государственных (муниципальных) нужд	0502	1210109800	200	3 775,0
Иные закупки товаров, работ и услуг для обеспечения государственных (муниципальных) нужд	0502	1210109800	240	3 775,0
Капитальный ремонт, приобретение, монтаж и ввод в эксплуатацию объектов водоснабжения	0502	1210109900		2 573,7
Закупка товаров, работ и услуг для обеспечения государственных (муниципальных) нужд	0502	1210109900	200	2 573,7
Иные закупки товаров, работ и услуг для обеспечения государственных (муниципальных) нужд	0502	1210109900	240	2 573,7
Строительство и реконструкция объектов водоснабжения	0502	1210164090		240 287,3
Капитальные вложения в объекты государственной (муниципальной) собственности	0502	1210164090	400	240 287,3
Бюджетные инвестиции	0502	1210164090	410	240 287,3
Строительство и реконструкция объектов водоснабжения	0502	12101S4090		26 698,6
Капитальные вложения в объекты государственной (муниципальной) собственности	0502	12101S4090	400	26 698,6
Бюджетные инвестиции	0502	12101S4090	410	26 698,6
Подпрограмма «Системы водоотведения»	0502	1220000000		11 612,6
Основное мероприятие "Строительство, реконструкция, капитальный ремонт, приобретение, монтаж и ввод в эксплуатацию объектов очистки сточных вод"	0502	1220100000		11 329,0
ПИР очистных сооружений	0502	1220109110		529,0
Закупка товаров, работ и услуг для обеспечения государственных (муниципальных) нужд	0502	1220109110	200	529,0
Иные закупки товаров, работ и услуг для обеспечения государственных (муниципальных) нужд	0502	1220109110	240	529,0
Строительство и реконструкция объектов очистки сточных вод, в т.ч. ПИР	0502	1220164020		7 992,0
Капитальные вложения в объекты государственной (муниципальной) собственности	0502	1220164020	400	7 992,0
Бюджетные инвестиции	0502	1220164020	410	7 992,0
Строительство и реконструкция объектов очистки сточных вод, в т.ч. ПИР	0502	12201S4020		2 808,0
Капитальные вложения в объекты государственной (муниципальной) собственности	0502	12201S4020	400	2 808,0
Бюджетные инвестиции	0502	12201S4020	410	2 808,0
Основное мероприятие «Строительство, реконструкция, капитальный ремонт, канализационных коллекторов и канализационных насосных станций»	0502	1220200000		283,6
Капитальный ремонт сетей водоотведения	0502	1220209120		283,6
Закупка товаров, работ и услуг для обеспечения государственных (муниципальных) нужд	0502	1220209120	200	283,6
Иные закупки товаров, работ и услуг для обеспечения государственных (муниципальных) нужд	0502	1220209120	240	283,6
Подпрограмма «Создание условий для обеспечения качественными жилищно-коммунальными услугами»	0502	1230000000		428 133,7
Основное мероприятие «Создание экономических условий для повышения эффективности работы организаций жилищно-коммунального хозяйства городского округа Кашира»	0502	1230100000		72 390,7
Актуализация схем теплоснабжения, водоснабжения и водоотведения	0502	1230109200		1 400,0
Закупка товаров, работ и услуг для обеспечения государственных (муниципальных) нужд	0502	1230109200	200	1 400,0
Иные закупки товаров, работ и услуг для обеспечения государственных (муниципальных) нужд	0502	1230109200	240	1 400,0
Исполнение обязательств по муниципальным гарантиям по погашению задолженности за поставленные энергоресурсы	0502	1230109300		52 990,7
Иные бюджетные ассигнования	0502	1230109300	800	52 990,7
Исполнение государственных (муниципальных) гарантий без права регрессного требования гаранта к принципалу или уступки гаранту прав требования бенефициара к принципалу	0502	1230109300	840	52 990,7
Взносы в уставный фонд муниципальных унитарных предприятий	0502	1230109400		18 000,0
Иные бюджетные ассигнования	0502	1230109400	800	18 000,0
Субсидии юридическим лицам (кроме некоммерческих организаций), индивидуальным предпринимателям, физическим лицам - производителям товаров, работ, услуг	0502	1230109400	810	18 000,0
Основное мероприятие «Строительство, реконструкция, капитальный ремонт, приобретение, монтаж и ввод в эксплуатацию объектов коммунальной инфраструктуры на территории городского округа Кашира»	0502	1230200000		355 743,0
Капитальный ремонт тепловых сетей	0502	1230209700		1 911,0
Закупка товаров, работ и услуг для обеспечения государственных (муниципальных) нужд	0502	1230209700	200	1 911,0
Иные закупки товаров, работ и услуг для обеспечения государственных (муниципальных) нужд	0502	1230209700	240	1 911,0
Капитальный ремонт сетей водоснабжения	0502	1230209800		3 832,0
Закупка товаров, работ и услуг для обеспечения государственных (муниципальных) нужд	0502	1230209800	200	3 832,0
Иные закупки товаров, работ и услуг для обеспечения государственных (муниципальных) нужд	0502	1230209800	240	3 832,0
Создание и модернизация объектов централизованного теплоснабжения и горячего водоснабжения на территории г.о. Кашира	0502	1230260360		350 000,0
Иные бюджетные ассигнования	0502	1230260360	800	350 000,0
Субсидии юридическим лицам (кроме некоммерческих организаций), индивидуальным предпринимателям, физическим лицам - производителям товаров, работ, услуг	0502	1230260360	810	350 000,0
Подпрограмма «Энергосбережение и повышение энергетической эффективности на территории городского округа Кашира»	0502	1240000000		500,0
Основное мероприятие "Организация учета энергетических ресурсов в жилищном фонде"	0502	1240200000		500,0
Установка, замена, поверка индивидуальных приборов учета энергетических ресурсов в муниципальном жилье	0502	1240209600		500,0
Закупка товаров, работ и услуг для обеспечения государственных (муниципальных) нужд	0502	1240209600	200	500,0
Иные закупки товаров, работ и услуг для обеспечения государственных (муниципальных) нужд	0502	1240209600	240	500,0
Подпрограмма "Развитие газификации в городском округе Кашира"	0502	1250000000		11 915,0
Основное мероприятие "Строительство газопроводов в населенных пунктах городского округа Кашира"	0502	1250100000		1 770,9
Строительство газопроводов в населенных пунктах городского округа Кашира	0502	1250140010		1 770,9
Капитальные вложения в объекты государственной (муниципальной) собственности	0502	1250140010	400	1 770,9
Бюджетные инвестиции	0502	1250140010	410	1 770,9
Основное мероприятие "Внутреннее газоснабжение муниципального жилого фонда"	0502	1250200000		10 144,1
Внутреннее газоснабжение и газооборудование муниципального жилого фонда	0502	1250209700		10 144,1
Закупка товаров, работ и услуг для обеспечения государственных (муниципальных) нужд	0502	1250209700	200	10 144,1
Иные закупки товаров, работ и услуг для обеспечения государственных (муниципальных) нужд	0502	1250209700	240	10 144,1
Благоустройство	0503			179 282,2
Муниципальная программа "Предпринимательство городского округа Кашира" на 2017-2021 годы	0503	0600000000		17 750,9
Подпрограмма "Развитие потребительского рынка и услуг на территории городского округа Кашира"	0503	0640000000		17 750,9
Основное мероприятие "Организация ритуальных услуг и содержание мест захоронений"	0503	0640200000		17 700,9
Расходы на обеспечение деятельности (оказание услуг) муниципальных учреждений	0503	0640200590		17 500,9
Расходы на выплаты персоналу в целях обеспечения выполнения функций государственными (муниципальными) органами, казенными учреждениями, органами управления государственными внебюджетными фондами	0503	0640200590	100	11 401,9
Расходы на выплаты персоналу казенных учреждений	0503	0640200590	110	11 401,9
Закупка товаров, работ и услуг для обеспечения государственных (муниципальных) нужд	0503	0640200590	200	6 018,0
Иные закупки товаров, работ и услуг для обеспечения государственных (муниципальных) нужд	0503	0640200590	240	6 018,0
Предоставление субсидий бюджетным, автономным учреждениям и иным некоммерческим организациям	0503	0640200590	600	11,0
Субсидии бюджетным учреждениям	0503	0640200590	610	11,0
Иные бюджетные ассигнования	0503	0640200590	800	70,0
Уплата налогов, сборов и иных платежей	0503	0640200590	850	70,0
Благоустройство и санитарное содержание кладбищ, расположенных на территории городского округа Кашира	0503	0640206340		200,0
Закупка товаров, работ и услуг для обеспечения государственных (муниципальных) нужд	0503	0640206340	200	200,0
Иные закупки товаров, работ и услуг для обеспечения государственных (муниципальных) нужд	0503	0640206340	240	200,0
Основное мероприятие "Ведение реестра захоронений"	0503	0640300000		50,0
Расходы на обеспечение деятельности (оказание услуг) муниципальных учреждений	0503	0640300590		50,0
Закупка товаров, работ и услуг для обеспечения государственных (муниципальных) нужд	0503	0640300590	200	50,0
Иные закупки товаров, работ и услуг для обеспечения государственных (муниципальных) нужд	0503	0640300590	240	50,0
Муниципальная программа "Формирование современной комфортной городской среды" на 2018-2022 годы	0503	0800000000		160 114,3
Подпрограмма "Комфортная городская среда"	0503	0810000000		160 114,3

Основное мероприятие «Благоустройство общественных территорий городского округа Кашира»	0503	0810100000		50 000,0
Благоустройство общественных территорий по адресу: Московская область, г. Кашира, часть улицы Свободы, Коммуны, Рабочего городка	0503	0810160890		37 000,0
Закупка товаров, работ и услуг для обеспечения государственных (муниципальных) нужд	0503	0810160890	200	37 000,0
Иные закупки товаров, работ и услуг для обеспечения государственных (муниципальных) нужд	0503	0810160890	240	37 000,0
Благоустройство общественных территорий по адресу: Московская область, г. Кашира, часть улицы Свободы, Коммуны, Рабочего городка	0503	08101S0890		13 000,0
Закупка товаров, работ и услуг для обеспечения государственных (муниципальных) нужд	0503	08101S0890	200	13 000,0
Иные закупки товаров, работ и услуг для обеспечения государственных (муниципальных) нужд	0503	08101S0890	240	13 000,0
Основное мероприятие "Приобретение и установка детских игровых площадок на территории городского округа Кашира"	0503	0810200000		3 600,0
Приобретение и установка детского игрового и спортивного оборудования, ограждений, организация детских тематических (автодром) и спортивных площадок	0503	0810208100		3 600,0
Закупка товаров, работ и услуг для обеспечения государственных (муниципальных) нужд	0503	0810208100	200	3 600,0
Иные закупки товаров, работ и услуг для обеспечения государственных (муниципальных) нужд	0503	0810208100	240	3 600,0
Основное мероприятие "Создание условий для благоустройства территории"	0503	0810400000		48 428,3
Содержание скверов, зон отдыха, объектов хозяйственного назначения	0503	0810408310		10 333,5
Закупка товаров, работ и услуг для обеспечения государственных (муниципальных) нужд	0503	0810408310	200	200,0
Иные закупки товаров, работ и услуг для обеспечения государственных (муниципальных) нужд	0503	0810408310	240	200,0
Предоставление субсидий бюджетным, автономным учреждениям и иным некоммерческим организациям	0503	0810408310	600	10 133,5
Субсидии бюджетным учреждениям	0503	0810408310	610	10 133,5
Содержание и ремонт детских игровых и спортивных площадок (очистка от снега и ремонт площадок)	0503	0810408320		4 900,0
Предоставление субсидий бюджетным, автономным учреждениям и иным некоммерческим организациям	0503	0810408320	600	4 900,0
Субсидии бюджетным учреждениям	0503	0810408320	610	4 900,0
Ремонт архитектурных форм (металлоконструкции, памятные знаки, цветовые кашпо, скамейки)	0503	0810408330		900,0
Предоставление субсидий бюджетным, автономным учреждениям и иным некоммерческим организациям	0503	0810408330	600	900,0
Субсидии бюджетным учреждениям	0503	0810408330	610	900,0
Уход и содержание пешеходных зон в скверах	0503	0810408340		7 000,0
Предоставление субсидий бюджетным, автономным учреждениям и иным некоммерческим организациям	0503	0810408340	600	7 000,0
Субсидии бюджетным учреждениям	0503	0810408340	610	7 000,0
Сбор и вывоз мусора (содержание и очистка урн от мусора, ликвидация несанкционированных свалок)	0503	0810408350		16 091,1
Предоставление субсидий бюджетным, автономным учреждениям и иным некоммерческим организациям	0503	0810408350	600	16 091,1
Субсидии бюджетным учреждениям	0503	0810408350	610	16 091,1
Устройство, перенос, ремонт контейнерных площадок. Закупка и установка урн.	0503	0810408360		5 046,0
Закупка товаров, работ и услуг для обеспечения государственных (муниципальных) нужд	0503	0810408360	200	2 720,4
Иные закупки товаров, работ и услуг для обеспечения государственных (муниципальных) нужд	0503	0810408360	240	2 720,4
Предоставление субсидий бюджетным, автономным учреждениям и иным некоммерческим организациям	0503	0810408360	600	2 325,6
Субсидии бюджетным учреждениям	0503	0810408360	610	2 325,6
Благоустройство территории для проведения праздничных и юбилейных мероприятий	0503	0810408370		2 600,0
Предоставление субсидий бюджетным, автономным учреждениям и иным некоммерческим организациям	0503	0810408370	600	2 600,0
Субсидии бюджетным учреждениям	0503	0810408370	610	2 600,0
Снос незаконных и бесхозных построек	0503	0810408380		1 500,0
Предоставление субсидий бюджетным, автономным учреждениям и иным некоммерческим организациям	0503	0810408380	600	1 500,0
Субсидии бюджетным учреждениям	0503	0810408380	610	1 500,0
Комплексное благоустройство территории муниципальных образований Московской области	0503	0810461350		42,7
Закупка товаров, работ и услуг для обеспечения государственных (муниципальных) нужд	0503	0810461350	200	42,7
Иные закупки товаров, работ и услуг для обеспечения государственных (муниципальных) нужд	0503	0810461350	240	42,7
Комплексное благоустройство территории муниципальных образований Московской области	0503	08104S1350		15,0
Закупка товаров, работ и услуг для обеспечения государственных (муниципальных) нужд	0503	08104S1350	200	15,0
Иные закупки товаров, работ и услуг для обеспечения государственных (муниципальных) нужд	0503	08104S1350	240	15,0
Основное мероприятие "Содержание и озеленение территории"	0503	0810500000		21 226,0
Содержание территории (окос, сбор и вывоз мусора, листвы после листопада)	0503	0810508410		12 500,0
Предоставление субсидий бюджетным, автономным учреждениям и иным некоммерческим организациям	0503	0810508410	600	12 500,0
Субсидии бюджетным учреждениям	0503	0810508410	610	12 500,0
Уход и содержание зеленых насаждений (спиливание и опиловка деревьев, побелка деревьев, вырубка поросли, стрижка кустарника, посадка деревьев и кустарников)	0503	0810508420		4 900,0
Предоставление субсидий бюджетным, автономным учреждениям и иным некоммерческим организациям	0503	0810508420	600	4 900,0
Субсидии бюджетным учреждениям	0503	0810508420	610	4 900,0
Цветочное оформление территории (посадка цветов, уход за ними, закупка цветочной рассады)	0503	0810508430		1 626,0
Предоставление субсидий бюджетным, автономным учреждениям и иным некоммерческим организациям	0503	0810508430	600	1 626,0
Субсидии бюджетным учреждениям	0503	0810508430	610	1 626,0
Содержание территории детских и спортивных площадок (окос, сбор и вывоз мусора, подсыпка песка)	0503	0810508440		1 500,0
Предоставление субсидий бюджетным, автономным учреждениям и иным некоммерческим организациям	0503	0810508440	600	1 500,0
Субсидии бюджетным учреждениям	0503	0810508440	610	1 500,0
Приобретение посадочного материала в рамках проводимых акций	0503	0810508450		700,0
Предоставление субсидий бюджетным, автономным учреждениям и иным некоммерческим организациям	0503	0810508450	600	700,0
Субсидии бюджетным учреждениям	0503	0810508450	610	700,0
Основное мероприятие "Содержание и ремонт шахтных колодцев"	0503	0810700000		1 500,0
Капитальный ремонт шахтных колодцев	0503	0810708610		1 000,0
Предоставление субсидий бюджетным, автономным учреждениям и иным некоммерческим организациям	0503	0810708610	600	1 000,0
Субсидии бюджетным учреждениям	0503	0810708610	610	1 000,0
Содержание и текущий ремонт шахтных колодцев	0503	0810708620		500,0
Предоставление субсидий бюджетным, автономным учреждениям и иным некоммерческим организациям	0503	0810708620	600	500,0
Субсидии бюджетным учреждениям	0503	0810708620	610	500,0
Основное мероприятие "Обеспечение функционирования сети уличного освещения"	0503	0810800000		35 360,0
Оплата уличного освещения	0503	0810808710		26 000,0
Закупка товаров, работ и услуг для обеспечения государственных (муниципальных) нужд	0503	0810808710	200	26 000,0
Иные закупки товаров, работ и услуг для обеспечения государственных (муниципальных) нужд	0503	0810808710	240	26 000,0
Содержание и ремонт сети уличного освещения	0503	0810808720		9 360,0
Закупка товаров, работ и услуг для обеспечения государственных (муниципальных) нужд	0503	0810808720	200	9 360,0
Иные закупки товаров, работ и услуг для обеспечения государственных (муниципальных) нужд	0503	0810808720	240	9 360,0
Муниципальная программа "Управление имуществом и финансами" на 2018-2022 годы	0503	0900000000		500,0
Подпрограмма "Развитие имущественного комплекса"	0503	0910000000		500,0
Основное мероприятие "Содержание и охрана имущественных комплексов"	0503	0910200000		500,0
Материально-техническое содержание имущественных комплексов, изымаемых в казну городского округа Кашира	0503	0910209040		500,0
Предоставление субсидий бюджетным, автономным учреждениям и иным некоммерческим организациям	0503	0910209040	600	500,0
Субсидии бюджетным учреждениям	0503	0910209040	610	500,0
Муниципальная программа "Сельское хозяйство городского округа Кашира" на 2016-2020 годы	0503	1600000000		917,0
Подпрограмма "Борьба с борщевиком Сосновского"	0503	1640000000		917,0
Основное мероприятие «Борьба с борщевиком»	0503	1640100000		917,0
Проведение мероприятий по комплексной борьбе с борщевиком	0503	1640162660		678,0
Закупка товаров, работ и услуг для обеспечения государственных (муниципальных) нужд	0503	1640162660	200	678,0
Иные закупки товаров, работ и услуг для обеспечения государственных (муниципальных) нужд	0503	1640162660	240	678,0
Проведение мероприятий по комплексной борьбе с борщевиком	0503	16401S2660		239,0
Закупка товаров, работ и услуг для обеспечения государственных (муниципальных) нужд	0503	16401S2660	200	239,0
Иные закупки товаров, работ и услуг для обеспечения государственных (муниципальных) нужд	0503	16401S2660	240	239,0
ОХРАНА ОКРУЖАЮЩЕЙ СРЕДЫ	0600			203 888,6
Охрана объектов растительного и животного мира и среды их обитания	0603			500,0
Муниципальная программа "Экология и окружающая среда городского округа Кашира" на 2017-2021 годы	0603	0700000000		500,0
Подпрограмма "Охрана окружающей среды"	0603	0710000000		500,0
Основное мероприятие "Организация и проведение экологических мероприятий"	0603	0710100000		300,0
Организация мероприятий по охране окружающей среды в границах городского округа	0603	0710106100		100,0
Закупка товаров, работ и услуг для обеспечения государственных (муниципальных) нужд	0603	0710106100	200	100,0
Иные закупки товаров, работ и услуг для обеспечения государственных (муниципальных) нужд	0603	0710106100	240	100,0
Экологическое образование, воспитание и информирование населения	0603	0710107110		100,0
Предоставление субсидий бюджетным, автономным учреждениям и иным некоммерческим организациям	0603	0710107110	600	100,0
Субсидии бюджетным учреждениям	0603	0710107110	610	100,0
Приобретение и установка контейнеров для раздельного сбора отходов на территориях общеобразовательных учреждений	0603	0710107120		100,0
Предоставление субсидий бюджетным, автономным учреждениям и иным некоммерческим организациям	0603	0710107120	600	100,0
Субсидии бюджетным учреждениям	0603	0710107120	610	100,0
Основное мероприятие "Озеленение территорий городского округа Кашира"	0603	0710200000		200,0
Организация и проведение мероприятий по озеленению территорий (земли населенных пунктов, рекреационная зона)	0603	0710207130		200,0
Закупка товаров, работ и услуг для обеспечения государственных (муниципальных) нужд	0603	0710207130	200	200,0
Иные закупки товаров, работ и услуг для обеспечения государственных (муниципальных) нужд	0603	0710207130	240	200,0
Другие вопросы в области охраны окружающей среды	0605			203 388,6
Муниципальная программа "Экология и окружающая среда городского округа Кашира" на 2017-2021 годы	0605	0700000000		203 388,6
Подпрограмма "Обращение с отходами, в том числе с твердыми коммунальными отходами"	0605	0730000000		203 388,6
Основное мероприятие "Рекультивация полигона твердых бытовых отходов"	0605	0730100000		203 338,6
Мониторинг рекультивации полигона ТБО "Каширский"	0605	0730107190		2 000,0
Закупка товаров, работ и услуг для обеспечения государственных (муниципальных) нужд	0605	0730107190	200	2 000,0
Иные закупки товаров, работ и услуг для обеспечения государственных (муниципальных) нужд	0605	0730107190	240	2 000,0
Расходы на осуществление строительного контроля по объекту "Рекультивация полигона ТБО "Каширский "	0605	0730107200		2 656,0
Закупка товаров, работ и услуг для обеспечения государственных (муниципальных) нужд	0605	0730107200	200	2 656,0
Иные закупки товаров, работ и услуг для обеспечения государственных (муниципальных) нужд	0605	0730107200	240	2 656,0
Рекультивация полигона ТБО "Каширский"	0605	07301L5070		1 093,0
Закупка товаров, работ и услуг для обеспечения государственных (муниципальных) нужд	0605	07301L5070	200	1 093,0
Иные закупки товаров, работ и услуг для обеспечения государственных (муниципальных) нужд	0605	07301L5070	240	1 093,0
Субсидии на рекультивацию полигона ТБО "Каширский"	0605	07301R5070		197 589,6
Закупка товаров, работ и услуг для обеспечения государственных (муниципальных) нужд	0605	07301R5070	200	197 589,6
Иные закупки товаров, работ и услуг для обеспечения государственных (муниципальных) нужд	0605	07301R5070	240	197 589,6
Основное мероприятие "Утилизация отходов муниципальных общеобразовательных учреждений"	0605	0730200000		50,0
Транспортировка и утилизация люминисцентных ламп	0605	0730207170		40,0
Предоставление субсидий бюджетным, автономным учреждениям и иным некоммерческим организациям	0605	0730207170	600	40,0
Субсидии бюджетным учреждениям	0605	0730207170	610	40,0
Транспортировка и утилизация химических реактивов	0605	0730207180		10,0
Предоставление субсидий бюджетным, автономным учреждениям и иным некоммерческим организациям	0605	0730207180	600	10,0
Субсидии бюджетным учреждениям	0605	0730207180	610	10,0
ОБРАЗОВАНИЕ	0700			1 374 896,1
Дошкольное образование	0701			457 273,3
Муниципальная программа "Образование городского округа Кашира" на 2017-2021 годы	0701	0400000000		434 209,1
Подпрограмма "Дошкольное образование"	0701	0410000000		434 209,1
Основное мероприятие "Финансовое обеспечение реализации прав граждан на получение общедоступного и бесплатного дошкольного образования"	0701	0410100000		433 817,1
Расходы на обеспечение деятельности (оказание услуг) муниципальных учреждений	0701	0410100590		111 609,2
Предоставление субсидий бюджетным, автономным учреждениям и иным некоммерческим организациям	0701	0410100590	600	111 609,2
Субсидии бюджетным учреждениям	0701	0410100590	610	100 464,1
Субсидии автономным учреждениям	0701	0410100590	620	11 145,1
Обеспечение питанием в дошкольных образовательных учреждениях	0701	0410121010		31 693,0
Предоставление субсидий бюджетным, автономным учреждениям и иным некоммерческим организациям	0701	0410121010	600	31 693,0
Субсидии бюджетным учреждениям	0701	0410121010	610	28 457,3
Субсидии автономным учреждениям	0701	0410121010	620	3 235,7
Погашение кредиторской задолженности обеспечение питанием в дошкольных образовательных учреждениях	0701	0410121050		980,9
Предоставление субсидий бюджетным, автономным учреждениям и иным некоммерческим организациям	0701	0410121050	600	980,9
Субсидии бюджетным учреждениям	0701	0410121050	610	817,3
Субсидии автономным учреждениям	0701	0410121050	620	163,6
Финансовое обеспечение государственных гарантий реализации прав граждан на получение общедоступного и бесплатного дошкольного образования в муниципальных дошкольных образовательных организациях в Московской области, включая расходы на оплату труда, приобретение учебников и учебных пособий, средств обучения, игр, игрушек (за исключением расходов на содержание зданий и оплату коммунальных услуг)	0701	0410162110		289 534,0
Предоставление субсидий бюджетным, автономным учреждениям и иным некоммерческим организациям	0701	0410162110	600	289 534,0
Субсидии бюджетным учреждениям	0701	0410162110	610	256 177,6
Субсидии автономным учреждениям	0701	0410162110	620	33 356,4
Основное мероприятие "Проведение капитального, текущего ремонта в муниципальных дошкольных образовательных учреждениях Московской области"	0701	0410300000		392,0
Проведение капитального, текущего ремонта в муниципальных дошкольных образовательных учреждениях	0701	0410321040		392,0
Предоставление субсидий бюджетным, автономным учреждениям и иным некоммерческим организациям	0701	0410321040	600	392,0
Субсидии бюджетным учреждениям	0701	0410321040	610	392,0
Муниципальная программа "Безопасность городского округа Кашира" на 2017-2021 годы	0701	1000000000		20 438,2
Подпрограмма "Профилактика преступлений и иных правонарушений"	0701	1010000000		18 979,7
Основное мероприятие "Повышение степени защищенности объектов муниципальной собственности"	0701	1010200000		18 979,7
Обеспечение охраны зданий (сооружений) учреждений образования, культуры, спорта администрации городского округа Кашира	0701	1010210030		18 979,7
Предоставление субсидий бюджетным, автономным учреждениям и иным некоммерческим организациям	0701	1010210030	600	18 979,7
Субсидии бюджетным учреждениям	0701	1010210030	610	17 580,5
Субсидии автономным учреждениям	0701	1010210030	620	1 399,2
Подпрограмма "Обеспечение пожарной безопасности на территории городского округа Кашира"	0701	1050000000		1 458,5
Основное мероприятие "Обеспечение пожарной безопасности"	0701	1050100000		1 458,5
Выполнение работ по обеспечению пожарной безопасности на подведомственных муниципальных объектах	0701	1050110240		1 458,5
Предоставление субсидий бюджетным, автономным учреждениям и иным некоммерческим организациям	0701	1050110240	600	1 458,5
Субсидии бюджетным учреждениям	0701	1050110240	610	1 379,2
Субсидии автономным учреждениям	0701	1050110240	620	79,3
Муниципальная программа "Социальная защита населения городского округа Кашира" на 2017-2021 годы	0701	1110000000		481,4
Подпрограмма "Доступная среда"	0701	1110000000		481,4
Основное мероприятие "Создание безбарьерной среды"	0701	1110100000		481,4
Монтаж системы информирования для инвалидов, ремонт сантехнической зоны учреждения, расширение и ремонт дверных проемов, устройство наружных пандусов с поручнями нескользких покрыий, обустройство путей движения инвалидов внутри учреждения и по его территории	0701	1110103010		481,4
Предоставление субсидий бюджетным, автономным учреждениям и иным некоммерческим организациям	0701	1110103010		481,4
Субсидии бюджетным учреждениям	0701	1110103010		481,4
Муниципальная программа "Развитие инженерной инфраструктуры и энергоэффективности" на 2018-2022 годы"	0701	1200000000		427,6
Подпрограмма «Энергосбережение и повышение энергетической эффективности на территории городского округа Кашира»	0701	1240000000		427,6
Основное мероприятие "Организация учета энергетических ресурсов в бюджетной сфере"	0701	1240100000		427,6
Обслуживание приборов учета ТЭ, ИТП, узлов управления на объектах бюджетной сферы	0701	1240109500		427,6
Предоставление субсидий бюджетным, автономным учреждениям и иным некоммерческим организациям	0701	1240109500	600	427,6
Субсидии бюджетным учреждениям	0701	1240109500	610	361,6
Субсидии автономным учреждениям	0701	1240109500	620	66,0
Непрограммные расходы бюджета	0701	9900000000		1 717,0
Иные межбюджетные трансферты, передаваемые бюджетам городских округов соотвествии с Законом Московской области №246/2017-ОЗ от 27.12.2017г. "О дополнительных мероприятиях по развитию жилищно-коммунального хозяйства и социально-культурной сферы на 2018 год и на плановый период 2019 и 2020 годов"	0701	9900004400		1 717,0
Предоставление субсидий бюджетным, автономным учреждениям и иным некоммерческим организациям	0701	9900004400	600	1 717,0
Субсидии бюджетным учреждениям	0701	9900004400	610	1 717,0
Общее образование	0702			731 339,0
Муниципальная программа "Образование городского округа Кашира" на 2017-2021 годы	0702	0400000000		709 979,6
Подпрограмма "Общее образование"	0702	0420000000		709 979,6
Основное мероприятие "Финансовое обеспечение деятельности образовательных организаций"	0702	0420100000		642 334,7
Расходы на обеспечение деятельности (оказание услуг) муниципальных учреждений	0702	0420100590		76 234,7
Расходы на выплаты персоналу в целях обеспечения выполнения функций государственными (муниципальными) органами, казенными учреждениями, органами управления государственными внебюджетными фондами	0702	0420100590	100	1 475,5
Расходы на выплаты персоналу казенных учреждений	0702	0420100590	110	1 475,5
Закупка товаров, работ и услуг для обеспечения государственных (муниципальных) нужд	0702	0420100590	200	4 439,7
Иные закупки товаров, работ и услуг для обеспечения государственных (муниципальных) нужд	0702	0420100590	240	4 439,7
Предоставление субсидий бюджетным, автономным учреждениям и иным некоммерческим организациям	0702	0420100590	600	69 593,6
Субсидии бюджетным учреждениям	0702	0420100590	610	69 593,6
Иные бюджетные ассигнования	0702	0420100590	800	725,9
Уплата налогов, сборов и иных платежей	0702	0420100590	850	725,9
Финансовое обеспечение государственных гарантий реализации прав граждан на получение общедоступного и бесплатного дошкольного, начального общего, основного общего, среднего общего образования, а также дополнительного образования в муниципальных общеобразовательных организациях в Московской области, включая расходы на оплату труда, приобретение учебников и учебных пособий, средств обучения, игр, игрушек (за исключением расходов на содержание зданий и оплату коммунальных услуг)	0702	0420162200		566 100,0
Расходы на выплаты персоналу в целях обеспечения выполнения функций государственными (муниципальными) органами, казенными учреждениями, органами управления государственными внебюджетными фондами	0702	0420162200	100	55 428,5
Расходы на выплаты персоналу казенных учреждений	0702	0420162200	110	55 428,5
Закупка товаров, работ и услуг для обеспечения государственных (муниципальных) нужд	0702	0420162200	200	284,4
Иные закупки товаров, работ и услуг для обеспечения государственных (муниципальных) нужд	0702	0420162200	240	284,4
Предоставление субсидий бюджетным, автономным учреждениям и иным некоммерческим организациям	0702	0420162200	600	510 387,1
Субсидии бюджетным учреждениям	0702	0420162200	610	510 387,1
Основное мероприятие "Реализация федеральных государственных образовательных стандартов общего образования"	0702	0420200000		3 167,8

Обеспечение и проведение (итоговой) аттестации обучающихся, освоивших образовательные программы основного общего и среднего общего образования, в том числе в форме ЕГЭ	0702	0420222010		3 167,8
Предоставление субсидий бюджетным, автономным учреждениям и иным некоммерческим организациям	0702	0420222010	600	3 167,8
Субсидии бюджетным учреждениям	0702	0420222010	610	3 167,8
Основное мероприятие "Обеспечение мер социальной поддержки обучающихся в образовательных организациях"	0702	0420400000		48 511,0
Подвоз учащихся из сельской местности к месту обучения в муниципальные общеобразовательные организации	0702	0420422040		3 582,9
Предоставление субсидий бюджетным, автономным учреждениям и иным некоммерческим организациям	0702	0420422040	600	3 582,9
Субсидии бюджетным учреждениям	0702	0420422040	610	3 582,9
Обеспечение бесплатным питанием воспитанников МБОУ "Средняя общеобразовательная школа-интернат"	0702	0420422060		2 366,1
Предоставление субсидий бюджетным, автономным учреждениям и иным некоммерческим организациям	0702	0420422060	600	2 366,1
Субсидии бюджетным учреждениям	0702	0420422060	610	2 366,1
Обеспечение бесплатным питанием учащихся МКОУ "Каширская коррекционная общеобразовательная школа-интернат"	0702	0420422070		2 492,2
Закупка товаров, работ и услуг для обеспечения государственных (муниципальных) нужд	0702	0420422070	200	2 492,2
Иные закупки товаров, работ и услуг для обеспечения государственных (муниципальных) нужд	0702	0420422070	240	2 492,2
Частичная компенсация стоимости питания отдельным категориям обучающихся в муниципальных общеобразовательных организациях в Московской области и в частных общеобразовательных организациях в Московской области, имеющих государственную аккредитацию	0702	0420462220		29 223,0
Закупка товаров, работ и услуг для обеспечения государственных (муниципальных) нужд	0702	0420462220	200	323,8
Иные закупки товаров, работ и услуг для обеспечения государственных (муниципальных) нужд	0702	0420462220	240	323,8
Предоставление субсидий бюджетным, автономным учреждениям и иным некоммерческим организациям	0702	0420462220	600	28 899,2
Субсидии бюджетным учреждениям	0702	0420462220	610	28 899,2
Оплата расходов связанных с компенсацией проезда к месту учебы и обратно отдельным категориям обучающихся в муниципальных образовательных организациях в Московской области, в том числе в бюджетных и казенных общеобразовательных учреждениях	0702	0420462230		264,0
Социальное обеспечение и иные выплаты населению	0702	0420462230	300	60,4
Социальные выплаты гражданам, кроме публичных нормативных социальных выплат	0702	0420462230	320	60,4
Предоставление субсидий бюджетным, автономным учреждениям и иным некоммерческим организациям	0702	0420462230	600	203,6
Субсидии бюджетным учреждениям	0702	0420462230	610	203,6
Приобретение автобуса для доставки обучающихся в общеобразовательные организации в Московской области, расположенные в сельских населенных пунктах за счет средств бюджета Московской области	0702	0420462260		1 680,0
Закупка товаров, работ и услуг для обеспечения государственных (муниципальных) нужд	0702	0420462260	200	1 680,0
Иные закупки товаров, работ и услуг для обеспечения государственных (муниципальных) нужд	0702	0420462260	240	1 680,0
Субсидии бюджетным учреждениям на обеспечение подвоза обучающихся к месту обучения в муниципальные общеобразовательные организации в Московской области, расположенные в сельской местности	0702	0420462270		1 250,0
Предоставление субсидий бюджетным, автономным учреждениям и иным некоммерческим организациям	0702	0420462270	600	1 250,0
Субсидии бюджетным учреждениям	0702	0420462270	610	1 250,0
Софинансирование питания отдельным категориям обучающихся в муниципальных общеобразовательных организациях в Московской области и в частных общеобразовательных организациях в Московской области, имеющих государственную аккредитацию	0702	04204S2220		838,4
Закупка товаров, работ и услуг для обеспечения государственных (муниципальных) нужд	0702	04204S2220	200	39,1
Иные закупки товаров, работ и услуг для обеспечения государственных (муниципальных) нужд	0702	04204S2220	240	39,1
Предоставление субсидий бюджетным, автономным учреждениям и иным некоммерческим организациям	0702	04204S2220	600	799,3
Субсидии бюджетным учреждениям	0702	04204S2220	610	799,3
Приобретение автобуса для доставки обучающихся в общеобразовательные организации, расположенные в сельской местности	0702	04204S2260		420,0
Закупка товаров, работ и услуг для обеспечения государственных (муниципальных) нужд	0702	04204S2260	200	420,0
Иные закупки товаров, работ и услуг для обеспечения государственных (муниципальных) нужд	0702	04204S2260	240	420,0
Софинансирование на обеспечение подвоза учащихся к месту обучения в муниципальные общеобразовательные организации, расположенные в сельской местности	0702	04204S2270		6 394,4
Предоставление субсидий бюджетным, автономным учреждениям и иным некоммерческим организациям	0702	04204S2270	600	6 394,4
Субсидии бюджетным учреждениям	0702	04204S2270	610	6 394,4
Основное мероприятие "Проведение капитального, текущего ремонта в муниципальных общеобразовательных учреждениях"	0702	0420500000		13 697,0
Проведение капитального, текущего ремонта в муниципальных общеобразовательных учреждениях	0702	0420522090		13 697,0
Предоставление субсидий бюджетным, автономным учреждениям и иным некоммерческим организациям	0702	0420522090	600	13 697,0
Субсидии бюджетным учреждениям	0702	0420522090	610	13 697,0
Основное мероприятие "Совершенствование инновационной инфраструктуры общего образования"	0702	0420600000		1 100,0
Закупка оборудования для общеобразовательных организаций муниципальных образований Московской области - победителей областного конкурса на присвоение статуса Региональной инновационной площадки Московской области	0702	0420662310		1 000,0
Предоставление субсидий бюджетным, автономным учреждениям и иным некоммерческим организациям	0702	0420662310	600	1 000,0
Субсидии бюджетным учреждениям	0702	0420662310	610	1 000,0
Закупка оборудования для общеобразовательных организаций муниципальных образований Московской области - победителей областного конкурса на присвоение статуса Региональной инновационной площадки Московской области	0702	04206S2310		100,0
Предоставление субсидий бюджетным, автономным учреждениям и иным некоммерческим организациям	0702	04206S2310	600	100,0
Субсидии бюджетным учреждениям	0702	04206S2310	610	100,0
Основное мероприятие "Развитие механизмов информационной открытости и институтов общественного участия в управлении образованием и повышении качества образования"	0702	0420700000		1 169,1
Внедрение системы электронного документооборота (электронного управления) в Управлении образования администрации городского округа Кашира и общеобразовательных учреждениях	0702	0420722200		1 169,1
Закупка товаров, работ и услуг для обеспечения государственных (муниципальных) нужд	0702	0420722200	200	106,3
Иные закупки товаров, работ и услуг для обеспечения государственных (муниципальных) нужд	0702	0420722200	240	106,3
Предоставление субсидий бюджетным, автономным учреждениям и иным некоммерческим организациям	0702	0420722200	600	1 062,8
Субсидии бюджетным учреждениям	0702	0420722200	610	1 062,8
Муниципальная программа "Безопасность городского округа Кашира" на 2017-2021 годы	0702	1000000000		20 587,1
Подпрограмма "Профилактика преступлений и иных правонарушений"	0702	1010000000		18 513,1
Основное мероприятие "Повышение степени защищенности объектов муниципальной собственности"	0702	1010200000		18 513,1
Обеспечение охраны зданий (сооружений) учреждений образования, культуры, спорта администрации городского округа Кашира	0702	1010210030		18 513,1
Закупка товаров, работ и услуг для обеспечения государственных (муниципальных) нужд	0702	1010210030	200	1 978,7
Иные закупки товаров, работ и услуг для обеспечения государственных (муниципальных) нужд	0702	1010210030	240	1 978,7
Предоставление субсидий бюджетным, автономным учреждениям и иным некоммерческим организациям	0702	1010210030	600	16 534,4
Субсидии бюджетным учреждениям	0702	1010210030	610	16 534,4
Подпрограмма "Обеспечение пожарной безопасности на территории городского округа Кашира"	0702	1050000000		2 074,0
Основное мероприятие "Обеспечение пожарной безопасности"	0702	1050100000		2 074,0
Выполнение работ по обеспечению пожарной безопасности на подведомственных муниципальных объектах	0702	1050110240		2 074,0
Закупка товаров, работ и услуг для обеспечения государственных (муниципальных) нужд	0702	1050110240	200	177,0
Иные закупки товаров, работ и услуг для обеспечения государственных (муниципальных) нужд	0702	1050110240	240	177,0
Предоставление субсидий бюджетным, автономным учреждениям и иным некоммерческим организациям	0702	1050110240	600	1 897,0
Субсидии бюджетным учреждениям	0702	1050110240	610	1 897,0
Муниципальная программа "Развитие инженерной инфраструктуры и энергоэффективности" на 2018-2022 годы"	0702	1200000000		342,3
Подпрограмма «Энергосбережение и повышение энергетической эффективности на территории городского округа Кашира»	0702	1240000000		342,3
Основное мероприятие "Организация учета энергетических ресурсов в бюджетной сфере"	0702	1240100000		342,3
Обслуживание приборов учета ТЭ, ИТП, узлов управления на объектах бюджетной сферы	0702	1240109500		342,3
Закупка товаров, работ и услуг для обеспечения государственных (муниципальных) нужд	0702	1240109500	200	11,7
Иные закупки товаров, работ и услуг для обеспечения государственных (муниципальных) нужд	0702	1240109500	240	11,7
Предоставление субсидий бюджетным, автономным учреждениям и иным некоммерческим организациям	0702	1240109500	600	330,6
Субсидии бюджетным учреждениям	0702	1240109500	610	330,6
Непрограммные расходы бюджета	0702	9900000000		430,0
Иные межбюджетные трансферты, передаваемые бюджетам городских округов соотвествии с Законом Московской области №246/2017-ОЗ от 27.12.2017г. "О дополнительных мероприятиях по развитию жилищно-коммунального хозяйства и социально-культурной сферы на 2018 год и на плановый период 2019 и 2020 годов"	0702	9900004400		430,0
Предоставление субсидий бюджетным, автономным учреждениям и иным некоммерческим организациям	0702	9900004400	600	430,0
Субсидии бюджетным учреждениям	0702	9900004400	610	430,0
Дополнительное образование детей	0703			123 642,9
Муниципальная программа "Образование городского округа Кашира" на 2017-2021 годы	0703	0400000000		116 600,8
Подпрограмма "Дополнительное образование, воспитание и психолого-социальное сопровождение детей"	0703	0430000000		116 600,8
Основное мероприятие "Совершенствование системы дополнительного образования, направление на удовлетворение потребностей личности в интеллектуальном, культурном и нравственном развитии"	0703	0430100000		107 763,4
Расходы на обеспечение деятельности (оказание услуг) муниципальных учреждений	0703	0430100590		107 763,4
Предоставление субсидий бюджетным, автономным учреждениям и иным некоммерческим организациям	0703	0430100590	600	107 763,4
Субсидии бюджетным учреждениям	0703	0430100590	610	47 927,3
Субсидии автономным учреждениям	0703	0430100590	620	59 836,1
Основное мероприятие "Реализация мер, направленных на развитие системы выявления молодых талантов и формирование системы непрерывного вариативного дополнительного образования детей"	0703	0430200000		811,0
Развитие муниципальной системы выявления и развития молодых талантов, в том числе организация участия детей в творческих конкурсах на муниципальном и областном уровне, в том числе в бюджетных и автономных общеобразовательных учреждениях	0703	0430223020		811,0
Предоставление субсидий бюджетным, автономным учреждениям и иным некоммерческим организациям	0703	0430223020	600	811,0
Субсидии бюджетным учреждениям	0703	0430223020	610	736,0
Субсидии автономным учреждениям	0703	0430223020	620	75,0
Основное мероприятие "Обновление инфраструктуры, кадрового потенциала, интеграции деятельности образовательных учреждений, культуры, обеспечивающих равную доступность и повышение охвата детей услугами дополнительного образования"	0703	0430300000		8 026,4
Укрепление материально-технической базы учреждений дополнительного образования детей	0703	0430323030		8 026,4
Предоставление субсидий бюджетным, автономным учреждениям и иным некоммерческим организациям	0703	0430323030	600	8 026,4
Субсидии бюджетным учреждениям	0703	0430323030	610	7 940,9
Субсидии автономным учреждениям	0703	0430323030	620	85,5
Муниципальная программа "Безопасность городского округа Кашира" на 2017-2021 годы	0703	1000000000		5 882,0
Подпрограмма "Профилактика преступлений и иных правонарушений"	0703	1010000000		5 405,9
Основное мероприятие "Повышение степени защищенности объектов муниципальной собственности"	0703	1010200000		5 405,9
Обеспечение охраны зданий (сооружений) учреждений образования, культуры, спорта администрации городского округа Кашира	0703	1010210030		5 405,9
Предоставление субсидий бюджетным, автономным учреждениям и иным некоммерческим организациям	0703	1010210030	600	5 405,9
Субсидии бюджетным учреждениям	0703	1010210030	610	3 928,8
Субсидии автономным учреждениям	0703	1010210030	620	1 477,1
Подпрограмма "Обеспечение пожарной безопасности на территории городского округа Кашира"	0703	1050000000		476,1
Основное мероприятие "Обеспечение пожарной безопасности"	0703	1050100000		476,1
Выполнение работ по обеспечению пожарной безопасности на подведомственных муниципальных объектах	0703	1050110240		476,1
Предоставление субсидий бюджетным, автономным учреждениям и иным некоммерческим организациям	0703	1050110240	600	476,1
Субсидии бюджетным учреждениям	0703	1050110240	610	270,8
Субсидии автономным учреждениям	0703	1050110240	620	205,3
Муниципальная программа "Развитие инженерной инфраструктуры и энергоэффективности" на 2018-2022 годы"	0703	1200000000		110,1
Подпрограмма «Энергосбережение и повышение энергетической эффективности на территории городского округа Кашира»	0703	1240000000		110,1
Основное мероприятие "Организация учета энергетических ресурсов в бюджетной сфере"	0703	1240100000		110,1
Обслуживание приборов учета ТЭ, ИТП, узлов управления на объектах бюджетной сферы	0703	1240109500		110,1
Предоставление субсидий бюджетным, автономным учреждениям и иным некоммерческим организациям	0703	1240109500	600	110,1
Субсидии бюджетным учреждениям	0703	1240109500	610	86,8
Субсидии автономным учреждениям	0703	1240109500	620	23,3
Непрограммные расходы бюджета	0703	9900000000		1 050,0
Иные межбюджетные трансферты, передаваемые бюджетам городских округов соотвествии с Законом Московской области №246/2017-ОЗ от 27.12.2017г. "О дополнительных мероприятиях по развитию жилищно-коммунального хозяйства и социально-культурной сферы на 2018 год и на плановый период 2019 и 2020 годов"	0703	9900004400		1 050,0
Предоставление субсидий бюджетным, автономным учреждениям и иным некоммерческим организациям	0703	9900004400	600	1 050,0
Субсидии бюджетным учреждениям	0703	9900004400	610	1 050,0
Молодежная политика	0707			16 287,7
Муниципальная программа "Безопасность городского округа Кашира" на 2017-2021 годы	0707	1000000000		119,2
Подпрограмма "Профилактика преступлений и иных правонарушений"	0707	1010000000		82,0
Основное мероприятие "Повышение степени защищенности объектов муниципальной собственности"	0707	1010200000		67,0
Обеспечение охраны зданий (сооружений) учреждений образования, культуры, спорта администрации городского округа Кашира	0707	1010210030		67,0
Предоставление субсидий бюджетным, автономным учреждениям и иным некоммерческим организациям	0707	1010210030	600	67,0
Субсидии бюджетным учреждениям	0707	1010210030	610	67,0
Основное мероприятие "Информационно-пропагандистское сопровождение антинаркотической деятельности"	0707	1010600000		15,0
Организация и проведение антинаркотического марафона "Молодежь за здоровый образ жизни"	0707	1010610100		5,0
Предоставление субсидий бюджетным, автономным учреждениям и иным некоммерческим организациям	0707	1010610100	600	5,0
Субсидии бюджетным учреждениям	0707	1010610100	610	5,0
Проведение акции "Подросток - право на будущее"	0707	1010610110		5,0
Предоставление субсидий бюджетным, автономным учреждениям и иным некоммерческим организациям	0707	1010610110	600	5,0
Субсидии бюджетным учреждениям	0707	1010610110	610	5,0
Информирование населения об антинаркотической направленности	0707	1010610120		5,0
Предоставление субсидий бюджетным, автономным учреждениям и иным некоммерческим организациям	0707	1010610120	600	5,0
Субсидии бюджетным учреждениям	0707	1010610120	610	5,0
Подпрограмма "Обеспечение пожарной безопасности на территории городского округа Кашира"	0707	1050000000		37,2
Основное мероприятие "Обеспечение пожарной безопасности"	0707	1050100000		37,2
Выполнение работ по обеспечению пожарной безопасности на подведомственных муниципальных объектах	0707	1050110240		37,2
Предоставление субсидий бюджетным, автономным учреждениям и иным некоммерческим организациям	0707	1050110240	600	37,2
Субсидии бюджетным учреждениям	0707	1050110240	610	37,2
Муниципальная программа "Социальная защита населения городского округа Кашира" на 2017-2021 годы	0707	1100000000		10 529,5
Подпрограмма "Организация отдыха и оздоровления детей в городском округе Кашира"	0707	1120000000		10 529,5
Основное мероприятие "Организация питания в детских оздоровительных лагерях с дневным пребыванием, организованных на базе муниципальных учреждений"	0707	1120100000		3 933,1
Организация питания (двухразового, трехразового питания, организация питания детей, достигших возраста 14 лет)	0707	11201S2190		3933,1
Закупка товаров, работ и услуг для государственных (муниципальных) нужд	0707	11201S2190	200	49,2
Иные закупки товаров, работ и услуг для обеспечения государственных (муниципальных) нужд	0707	11201S2190	240	49,2
Предоставление субсидий бюджетным, автономным учреждениям и иным некоммерческим организациям	0707	11201S2190	600	3883,9
Субсидии бюджетным учреждениям	0707	11201S2190	610	3883,9
Основное мероприятие "Организация занятости детей в период летних каникул"	0707	1120200000		439,4
Организация временных рабочих мест для детей, достигших возраста 14 лет	0707	1120211050		7,8
Закупка товаров, работ и услуг для обеспечения государственных (муниципальных) нужд	0707	1120211050	200	7,8
Иные закупки товаров, работ и услуг для обеспечения государственных (муниципальных) нужд	0707	1120211050	240	7,8
Предоставление субсидий бюджетным, автономным учреждениям и иным некоммерческим организациям	0707	1120211050	600	431,6
Субсидии бюджетным учреждениям	0707	1120211050	610	431,6
Основное мероприятие "Обеспечение кадрами детских оздоровительных лагерей с дневным пребыванием"	0707	1120300000		472,8
Проведение медицинских осмотров сотрудников лагеря труда и отдыха	0707	1120311060		6,8
Предоставление субсидий бюджетным, автономным учреждениям и иным некоммерческим организациям	0707	1120311060	600	6,8
Субсидии бюджетным учреждениям	0707	1120311060	610	6,8
Обучение требованиям охраны труда работников лагерей	0707	1120311070		11,0
Предоставление субсидий бюджетным, автономным учреждениям и иным некоммерческим организациям	0707	1120311070	600	11,0
Субсидии бюджетным учреждениям	0707	1120311070	610	11,0
Организация работы медицинских сестер в детских оздоровительных лагерях	0707	1120311080		430,3
Закупка товаров, работ и услуг для обеспечения государственных (муниципальных) нужд	0707	1120311080	200	21,2
Иные закупки товаров, работ и услуг для обеспечения государственных (муниципальных) нужд	0707	1120311080	240	21,2
Предоставление субсидий бюджетным, автономным учреждениям и иным некоммерческим организациям	0707	1120311080	600	409,1
Субсидии бюджетным учреждениям	0707	1120311080	610	409,1
Организация работы профильного лагеря	0707	11203S2190		24,7
Предоставление субсидий бюджетным, автономным учреждениям и иным некоммерческим организациям	0707	11203S2190	600	24,7
Субсидии бюджетным учреждениям	0707	11203S2190	610	24,7
Основное мероприятие "Оказание социальной поддержки в организации отдыха детей и оздоровления"	0707	1120400000		5 684,2
Компенсация стоимости путевки для детей граждан РФ	0707	11204S2190		2563,2
Социальное обеспечение и иные выплаты населению	0707	11204S2190	300	2563,2
Социальные выплаты гражданам, кроме публичных нормативных социальных выплат	0707	11204S2190	320	2563,2
Мероприятия по организации отдыха детей в каникулярное время в соответствии с государственной программой Московской области «Социальная защита населения Московской области» на 2017-2021 годы»	0707	1120462190		3 121,0
Закупка товаров, работ и услуг для обеспечения государственных (муниципальных) нужд	0707	1120462190	200	1 836,0
Иные закупки товаров, работ и услуг для обеспечения государственных (муниципальных) нужд	0707	1120462190	240	1 836,0
Предоставление субсидий бюджетным, автономным учреждениям и иным некоммерческим организациям	0707	1120462190	600	1 285,0
Субсидии бюджетным учреждениям	0707	1120462190	610	1 285,0
Муниципальная программа "Развитие институтов гражданского общества, повышение эффективности местного самоуправления и реализации молодежной политики в городском округе Кашира" на 2017-2021 годы	0707	1300000000		5 639,0
Подпрограмма "Молодежь городского округа Кашира"	0707	1320000000		5 639,0
Основное мероприятие "Организация и проведение мероприятий по гражданско-патриотическому и духовно-нравственному воспитанию молодежи"	0707	1320100000		5 639,0

Расходы на обеспечение деятельности (оказание услуг) муниципальных учреждений	0707	1320100590		5 639,0
Предоставление субсидий бюджетным, автономным учреждениям и иным некоммерческим организациям	0707	1320100590	600	5 639,0
Субсидии бюджетным учреждениям	0707	1320100590	610	5 639,0
Другие вопросы в области образования	0709			46 353,2
Муниципальная программа "Образование городского округа Кашира" на 2017-2021 годы	0709	0400000000		46 241,1
Подпрограмма "Дошкольное образование"	0709	0410000000		862,0
Основное мероприятие "Финансовое обеспечение реализации прав граждан на получение общедоступного и бесплатного дошкольного образования"	0709	0410100000		862,0
Выплата компенсации родительской платы за присмотр и уход за детьми, осваивающими образовательные программы дошкольного образования в организациях, осуществляющих образовательную деятельность	0709	0410162140		862,0
Предоставление субсидий бюджетным, автономным учреждениям и иным некоммерческим организациям	0709	0410162140	600	862,0
Субсидии бюджетным учреждениям	0709	0410162140	610	862,0
Обеспечивающая подпрограмма	0709	0440000000		45 379,1
Основное мероприятие "Создание условий для реализации полномочий органов местного самоуправления городского округа Кашира"	0709	0440100000		9 227,8
Обеспечение деятельности органов местного самоуправления	0709	0440100010		9 227,8
Расходы на выплаты персоналу в целях обеспечения выполнения функций государственными (муниципальными) органами, казенными учреждениями, органами управления государственными внебюджетными фондами	0709	0440100010	100	8 962,8
Расходы на выплаты персоналу государственных (муниципальных) органов	0709	0440100010	120	8 962,8
Закупка товаров, работ и услуг для обеспечения государственных (муниципальных) нужд	0709	0440100010	200	264,0
Иные закупки товаров, работ и услуг для обеспечения государственных (муниципальных) нужд	0709	0440100010	240	264,0
Иные бюджетные ассигнования	0709	0440100010	800	1,0
Уплата налогов, сборов и иных платежей	0709	0440100010	850	1,0
Основное мероприятие "Методическое, информационное сопровождение реализации муниципальной программы городского округа Кашира"	0709	0440200000		36 151,3
Расходы на обеспечение деятельности (оказание услуг) муниципальных учреждений	0709	0440200590		36 151,3
Предоставление субсидий бюджетным, автономным учреждениям и иным некоммерческим организациям	0709	0440200590	600	36 151,3
Субсидии бюджетным учреждениям	0709	0440200590	610	36 151,3
Муниципальная программа "Развитие и функционирование дорожно-транспортного комплекса" на 2017-2021 годы	0709	0500000000		60,0
Подпрограмма "Безопасность дорожного движения"	0709	0530000000		60,0
Основное мероприятие "Создание системы непрерывного обучения детей правилам безопасного поведения на дорогах и улицах"	0709	0530100000		60,0
Приобретение научно-методических материалов, образовательных программ, печатных и электронных учебных пособий по безопасному поведению на дорогах и улицах	0709	0530102110		3,0
Закупка товаров, работ и услуг для обеспечения государственных (муниципальных) нужд	0709	0530102110	200	3,0
Иные закупки товаров, работ и услуг для обеспечения государственных (муниципальных) нужд	0709	0530102110	240	3,0
Проведение массовых мероприятий с детьми по пропаганде правил безопасного поведения на дорогах и улицах городского округа Кашира	0709	0530102120		17,0
Закупка товаров, работ и услуг для обеспечения государственных (муниципальных) нужд	0709	0530102120	200	17,0
Иные закупки товаров, работ и услуг для обеспечения государственных (муниципальных) нужд	0709	0530102120	240	17,0
Приобретение мобильных автогородков для обучения детей безопасному поведению на дороге для образовательных учреждений	0709	0530102130		40,0
Закупка товаров, работ и услуг для обеспечения государственных (муниципальных) нужд	0709	0530102130	200	40,0
Иные закупки товаров, работ и услуг для обеспечения государственных (муниципальных) нужд	0709	0530102130	240	40,0
Муниципальная программа "Безопасность городского округа Кашира" на 2017-2021 годы	0709	1000000000		52,1
Подпрограмма "Профилактика преступлений и иных правонарушений"	0709	1010000000		42,6
Основное мероприятие "Повышение степени защищенности объектов муниципальной собственности"	0709	1010200000		42,6
Обеспечение охраны зданий (сооружений) учреждений образования, культуры, спорта администрации городского округа Кашира	0709	1010210030		42,6
Предоставление субсидий бюджетным, автономным учреждениям и иным некоммерческим организациям	0709	1010210030	600	42,6
Субсидии бюджетным учреждениям	0709	1010210030	610	42,6
Подпрограмма "Обеспечение пожарной безопасности на территории городского округа Кашира"	0709	1050000000		9,5
Основное мероприятие "Обеспечение пожарной безопасности"	0709	1050100000		9,5
Выполнение работ по обеспечению пожарной безопасности на подведомственных муниципальных объектах	0709	1050110240		9,5
Предоставление субсидий бюджетным, автономным учреждениям и иным некоммерческим организациям	0709	1050110240	600	9,5
Субсидии бюджетным учреждениям	0709	1050110240	610	9,5
КУЛЬТУРА, КИНЕМАТОГРАФИЯ	0800			289 631,9
Культура	0801			282 936,8
Муниципальная программа "Культура городского округа Кашира" на 2017-2021 годы	0801	0200000000		278 811,0
Подпрограмма "Развитие музейного дела и народных художественных промыслов в городском округе Кашира"	0801	0220000000		9 525,0
"Основное мероприятие "Обеспечение выполнения функций муниципального музея городского округа Кашира"	0801	0220100000		9 525,0
Расходы на обеспечение деятельности (оказание услуг) муниципальных учреждений	0801	0220100590		9 525,0
Предоставление субсидий бюджетным, автономным учреждениям и иным некоммерческим организациям	0801	0220100590	600	9 525,0
Субсидии бюджетным учреждениям	0801	0220100590	610	9 525,0
Подпрограмма "Развитие библиотечного дела в городском округе Кашира"	0801	0230000000		35 177,3
Основное мероприятие "Организация библиотечного обслуживания населения муниципальными библиотеками городского округа Кашира"	0801	0230100000		35 177,3
Расходы на обеспечение деятельности (оказание услуг) муниципальных учреждений	0801	0230100590		35 167,8
Предоставление субсидий бюджетным, автономным учреждениям и иным некоммерческим организациям	0801	0230100590	600	35 167,8
Субсидии бюджетным учреждениям	0801	0230100590	610	35 167,8
Комплектование книжных фондов муниципальных библиотек городского округа Кашира	0801	02301L5190		9,5
Предоставление субсидий бюджетным, автономным учреждениям и иным некоммерческим организациям	0801	02301L5190	600	9,5
Субсидии бюджетным учреждениям	0801	02301L5190	610	9,5
Подпрограмма "Организация досуга в городском округе Кашира"	0801	0240000000		101 634,3
Основное мероприятие "Обеспечение функций муниципальных учреждений досугового типа городского округа Кашира"	0801	0240100000		93 479,8
Расходы на обеспечение деятельности (оказание услуг) муниципальных учреждений	0801	0240100590		93 479,8
Предоставление субсидий бюджетным, автономным учреждениям и иным некоммерческим организациям	0801	0240100590	600	93 479,8
Субсидии бюджетным учреждениям	0801	0240100590	610	33 820,6
Субсидии автономным учреждениям	0801	0240100590	620	59 659,2

"Основное мероприятие "Проведение праздничных и культурно-массовых мероприятий муниципального значения в сфере культуры и искусства"	0801	0240200000		7 850,0
Проведение культурно-массовых мероприятий в сфере культуры и искусства Администрацией городского округа Кашира	0801	0240220100		700,0
Закупка товаров, работ и услуг для обеспечения государственных (муниципальных) нужд	0801	0240220100	200	700,0
Иные закупки товаров, работ и услуг для обеспечения государственных (муниципальных) нужд	0801	0240220100	240	700,0
Проведение культурно-массовых мероприятий в сфере культуры и искусства муниципальными учреждениями культуры городского округа Кашира	0801	0240220200		6 450,0
Предоставление субсидий бюджетным, автономным учреждениям и иным некоммерческим организациям	0801	0240220200	600	6 450,0
Субсидии бюджетным учреждениям	0801	0240220200	610	1 350,0
Субсидии автономным учреждениям	0801	0240220200	620	5 100,0
Организация участия творческих коллективов и делегаций округа в муниципальных и областных культурно-массовых мероприятиях	0801	0240220300		700,0
Закупка товаров, работ и услуг для обеспечения государственных (муниципальных) нужд	0801	0240220300	200	600,0
Иные закупки товаров, работ и услуг для обеспечения государственных (муниципальных) нужд	0801	0240220300	240	600,0
Предоставление субсидий бюджетным, автономным учреждениям и иным некоммерческим организациям	0801	0240220300	600	100,0
Субсидии бюджетным учреждениям	0801	0240220300	610	50,0
Субсидии автономным учреждениям	0801	0240220300	620	50,0
Основное мероприятие "Поддержка одаренных детей, показывающих высокие результаты в сфере культуры и искусства"	0801	0240300000		4,5
Установление муниципальной стипендии Главы городского округа Кашира одаренным детям, показывающим высокие результаты в сфере культуры и искусства	0801	0240303020		4,5
Социальное обеспечение и иные выплаты населению	0801	0240303020	300	4,5
Стипендии	0801	0240303020	340	4,5
Основное мероприятие "Муниципальная поддержка проектной деятельности в сфере культуры и искусства"	0801	0240400000		300,0
Субсидии некоммерческим организациям, не являющимся государственными (муниципальными) учреждениями, на реализацию проектов в сфере культуры	0801	0240420400		300,0
Предоставление субсидий бюджетным, автономным учреждениям и иным некоммерческим организациям	0801	0240420400	600	300,0
Субсидии некоммерческим организациям (за исключением государственных (муниципальных) учреждений)	0801	0240420400	630	300,0
Подпрограмма "Развитие парковых территорий, парков культуры и отдыха в городском округе Кашира"	0801	0250000000		28 199,0
Основное мероприятие "Развитие парков, создание комфортных условий для отдыха населения, повышение качества рекреационных услуг для населения городского округа Кашира"	0801	0250100000		28 199,0
Разработка концепций развития парков	0801	0250100200		2 994,0
Предоставление субсидий бюджетным, автономным учреждениям и иным некоммерческим организациям	0801	0250100200	600	2 994,0
Субсидии бюджетным учреждениям	0801	0250100200	610	1 500,0
Субсидии автономным учреждениям	0801	0250100200	620	1 494,0
Расходы на обеспечение деятельности (оказание услуг) муниципальных учреждений	0801	0250100590		2 905,0
Предоставление субсидий бюджетным, автономным учреждениям и иным некоммерческим организациям	0801	0250100590	600	2 905,0
Субсидии автономным учреждениям	0801	0250100590	620	2 905,0
Благоустройство парка	0801	0250140010		2 300,0
Предоставление субсидий бюджетным, автономным учреждениям и иным некоммерческим организациям	0801	0250140010	600	2 300,0
Субсидии бюджетным учреждениям	0801	0250140010	610	1 300,0
Субсидии автономным учреждениям	0801	0250140010	620	1 000,0
Создание новых и благоустройство существующих парков культуры и отдыха	0801	0250160070		10 000,0
Предоставление субсидий бюджетным, автономным учреждениям и иным некоммерческим организациям	0801	0250160070	600	10 000,0
Субсидии бюджетным учреждениям	0801	0250160070	610	10 000,0
Создание новых и благоустройство существующих парков культуры и отдыха	0801	02501S0070		10 000,0
Предоставление субсидий бюджетным, автономным учреждениям и иным некоммерческим организациям	0801	02501S0070	600	10 000,0
Субсидии бюджетным учреждениям	0801	02501S0070	610	10 000,0
Подпрограмма "Укрепление материально-технической базы муниципальных учреждений культуры городского округа Кашира"	0801	0260000000		97 604,4
Основное мероприятие "Модернизация материально-технической базы объектов культуры городского округа Кашира путем проведения капитального ремонта и технического переоснащения"	0801	0260100000		97 604,4
"Разработка проектно-сметной документации и проведение государственной экспертизы на объект капитального ремонта здание Лёдовского сельского дома культуры"	0801	0260100100		2 800,0
Предоставление субсидий бюджетным, автономным учреждениям и иным некоммерческим организациям	0801	0260100100	600	2 800,0
Субсидии бюджетным учреждениям	0801	0260100100	610	2 800,0
Осуществление авторского надзора и строительного контроля при проведении капитального ремонта учреждений культуры	0801	0260100110		1 613,0
Предоставление субсидий бюджетным, автономным учреждениям и иным некоммерческим организациям	0801	0260100110	600	1 613,0
Субсидии бюджетным учреждениям	0801	0260100110	610	1 613,0
Проведение капитального, текущего ремонта в муниципальных учреждениях культуры	0801	0260100130		3 191,4
Предоставление субсидий бюджетным, автономным учреждениям и иным некоммерческим организациям	0801	0260100130	600	3 191,4
Субсидии бюджетным учреждениям	0801	0260100130	610	2 923,4
Субсидии автономным учреждениям	0801	0260100130	620	268,0
Проведение капитального ремонта в соответствии с государственной программой Московской области "Культура Подмосковья"	0801	0260160080		63 000,0
Предоставление субсидий бюджетным, автономным учреждениям и иным некоммерческим организациям	0801	0260160080	600	63 000,0
Субсидии бюджетным учреждениям	0801	0260160080	610	63 000,0
Софинансирование на проведение капитального ремонта в соответствии с государственной программой Московской области "Культура Подмосковья"	0801	02601S0080		27 000,0
Предоставление субсидий бюджетным, автономным учреждениям и иным некоммерческим организациям	0801	02601S0080	600	27 000,0
Субсидии бюджетным учреждениям	0801	02601S0080	610	27 000,0
Подпрограмма "Обеспечивающая подпрограмма"	0801	0290000000		6 671,0
Основное мероприятие "Повышение заработной платы работникам муниципальных учреждений культуры Московской области"	0801	0290200000		6 671,0
Софинансирование расходов на повышение заработной платы работникам муниципальных учреждений в сферах образования, культуры	0801	0290260440		4 937,0
Предоставление субсидий бюджетным, автономным учреждениям и иным некоммерческим организациям	0801	0290260440	600	4 937,0
Субсидии бюджетным учреждениям	0801	0290260440	610	2 898,0
Субсидии автономным учреждениям	0801	0290260440	620	2 039,0
Расходы на повышение оплаты труда работникам муниципальных учреждений в сферах образования, культуры	0801	02902S0440		1 734,0

Предоставление субсидий бюджетным, автономным учреждениям и иным некоммерческим организациям	0801	02902S0440	600	1 734,0
Субсидии бюджетным учреждениям	0801	02902S0440	610	1 017,8
Субсидии автономным учреждениям	0801	02902S0440	620	716,2
Муниципальная программа "Безопасность городского округа Кашира" на 2017-2021 годы	0801	1000000000		2 445,8
Подпрограмма "Профилактика преступлений и иных правонарушений"	0801	1010000000		2 020,3
Основное мероприятие "Оборудование социально-значимых объектов инженерно-техническими сооружениями, обеспечивающими контроль доступа или блокирования несанкционированного доступа, контроль и оповещение о возникновении угроз"	0801	1010100000		100,0
Оснащение стационарными (рамочными) и ручными металло-обнаружителями объектов культуры	0801	1010110010		100,0
Предоставление субсидий бюджетным, автономным учреждениям и иным некоммерческим организациям	0801	1010110010	600	100,0
Субсидии автономным учреждениям	0801	1010110010	620	100,0
Основное мероприятие "Повышение степени защищенности объектов муниципальной собственности"	0801	1010200000		1 920,3
Обеспечение охраны зданий (сооружений) учреждений образования, культуры, спорта администрации городского округа Кашира	0801	1010210030		1 920,3
Предоставление субсидий бюджетным, автономным учреждениям и иным некоммерческим организациям	0801	1010210030	600	1 920,3
Субсидии бюджетным учреждениям	0801	1010210030	610	1 606,5
Субсидии автономным учреждениям	0801	1010210030	620	313,8
Подпрограмма "Обеспечение пожарной безопасности на территории городского округа Кашира"	0801	1050000000		425,5
Основное мероприятие "Обеспечение пожарной безопасности"	0801	1050100000		425,5
Выполнение работ по обеспечению пожарной безопасности на подведомственных муниципальных объектах	0801	1050110240		425,5
Предоставление субсидий бюджетным, автономным учреждениям и иным некоммерческим организациям	0801	1050110240	600	425,5
Субсидии бюджетным учреждениям	0801	1050110240	610	246,7
Субсидии автономным учреждениям	0801	1050110240	620	178,8
Муниципальная программа "Развитие институтов гражданского общества, повышение эффективности местного самоуправления и реализации молодежной политики в городском округе Кашира" на 2017-2021 годы	0801	1300000000		740,0
Подпрограмма "Молодежь городского округа Кашира"	0801	1320000000		740,0
Основное мероприятие "Организация и проведение мероприятий по профориентации и реализации трудового творческого потенциала молодежи"	0801	1320200000		580,0
Проведение мероприятий для молодежи муниципальными учреждениями городского округа Кашира	0801	1320220200		580,0
Предоставление субсидий бюджетным, автономным учреждениям и иным некоммерческим организациям	0801	1320220200	600	580,0
Субсидии автономным учреждениям	0801	1320220200	620	580,0
Основное мероприятие "Организация мероприятий по развитию молодежных общественных организаций и добровольческой деятельности"	0801	1320300000		160,0
Проведение мероприятий для молодежи муниципальными учреждениями городского округа Кашира	0801	1320320200		160,0
Предоставление субсидий бюджетным, автономным учреждениям и иным некоммерческим организациям	0801	1320320200	600	160,0
Субсидии автономным учреждениям	0801	1320320200	620	160,0
Непрограммные расходы бюджета	0801	9900000000		940,0
Иные межбюджетные трансферты, передаваемые бюджетам городских округов соотвествии с Законом Московской области №246/2017-ОЗ от 27.12.2017г. "О дополнительных мероприятиях по развитию жилищно-коммунального хозяйства и социально-культурной сферы на 2018 год и на плановый период 2019 и 2020 годов"	0801	9900004400		940,0
Предоставление субсидий бюджетным, автономным учреждениям и иным некоммерческим организациям	0801	9900004400	600	940,0
Субсидии бюджетным учреждениям	0801	9900004400	610	430,0
Субсидии автономным учреждениям	0801	9900004400	620	510,0
Другие вопросы в области культуры, кинематографии	0804			6 695,1
Муниципальная программа "Культура городского округа Кашира" на 2017-2021 годы	0804	0200000000		6 626,8
Подпрограмма "Обеспечивающая подпрограмма"	0804	0290000000		6 626,8
Основное мероприятие "Создание условий для реализации полномочий в сфере культуры в городском округе Кашира"	0804	0290100000		6 626,8
Расходы на обеспечение деятельности (оказание услуг) муниципальных учреждений	0804	0290100590		6 626,8
Предоставление субсидий бюджетным, автономным учреждениям и иным некоммерческим организациям	0804	0290100590	600	6 626,8
Субсидии бюджетным учреждениям	0804	0290100590	610	6 626,8
Непрограммные расходы бюджета	0804	9900000000		68,3
Расходы на выплату уволенным работникам в связи с ликвидацией учреждения	0804	9900001050		68,3
Социальное обеспечение и иные выплаты населению	0804	9900001050	300	68,3
Социальные выплаты гражданам, кроме публичных нормативных социальных выплат	0804	9900001050	320	68,3
ЗДРАВООХРАНЕНИЕ	0900			12 269,0
Другие вопросы в области здравоохранения	0909			12 269,0
Муниципальная программа "Социальная защита населения городского округа Кашира" на 2017-2021 годы	0909	1100000000		12 269,0
Подпрограмма "Социальная поддержка граждан"	0909	1140000000		12 269,0
Основное мероприятие "Оказание материальной помощи отдельным категориям граждан городского округа Кашира"	0909	1140300000		12 269,0
Обеспечение полноценным питанием беременных женщин, кормящих матерей, а также детей в возрасте до трех лет	0909	1140362080		12 269,0
Закупка товаров, работ и услуг для обеспечения государственных (муниципальных) нужд	0909	1140362080	200	12 269,0
Иные закупки товаров, работ и услуг для обеспечения государственных (муниципальных) нужд	0909	1140362080	240	12 269,0
СОЦИАЛЬНАЯ ПОЛИТИКА	1000			106 029,5
Пенсионное обеспечение	1001			9 100,0
Непрограммные расходы бюджета	1001	9900000000		9 100,0
Выплаты пенсии за выслугу лет лицам, замещающим муниципальные должности и должности муниципальной службы	1001	9900001040		9 100,0
Социальное обеспечение и иные выплаты населению	1001	9900001040	300	9 100,0
Социальные выплаты гражданам, кроме публичных нормативных социальных выплат	1001	9900001040	320	9 100,0
Социальное обеспечение населения	1003			43 915,5
Муниципальная программа "Жилище на 2017-2021 годы"	1003	0100000000		4 731,5
Подпрограмма "Обеспечение жильем отдельных категорий граждан, установленных федеральным законодательством"	1003	0120000000		2 942,7
"Основное мероприятие "Оказание государственной поддержки по обеспечению жильем отдельных категорий граждан, установленных федеральными законами от 12 января 1995 года № 5-ФЗ "О ветеранах" и от 24 ноября 1995 года № 181-ФЗ "О социальной защите инвалидов в Российской Федерации"	1003	0120100000		2 942,7
Осуществление полномочий по обеспечению жильём отдельных категорий граждан, установленных Федеральными законом от 12 января 1995 года № 5-ФЗ «О ветеранах», инвалидов	1003	0120151350		981,0
Капитальные вложения в объекты государственной (муниципальной) собственности	1003	0120151350	400	981,0

Бюджетные инвестиции	1003	0120151350	410	981,0
Осуществление полномочий по обеспечению жильём отдельных категорий граждан, установленных Федеральным законом от 24.11.1995г. №181-ФЗ "О социальной защите инвалидов в Российской Федерации"	1003	0120151760		981,0
Капитальные вложения в объекты государственной (муниципальной) собственности	1003	0120151760	400	981,0
Бюджетные инвестиции	1003	0120151760	410	981,0
Осуществление полномочий по обеспечению жильём отдельных категорий граждан, установленных Федеральными законом от 12 января 1995 года № 5-ФЗ «О ветеранах», инвалидов	1003	01201L1350		980,7
Капитальные вложения в объекты государственной (муниципальной) собственности	1003	01201L1350	400	980,7
Бюджетные инвестиции	1003	01201L1350	410	980,7
Подпрограмма "Обеспечение жильем молодых семей"	1003	0130000000		1 788,8
Основное мероприятие "Оказание государственной поддержки молодым семьям в виде социальных выплат на приобретение жилого помещения или строительство индивидуального жилого дома"	1003	0130100000		1 788,8
Предоставление субсидий молодым семьям-участникам Подпрограммы	1003	01301L4970		688,4
Социальное обеспечение и иные выплаты населению	1003	01301L4970	300	688,4
Социальные выплаты гражданам, кроме публичных нормативных социальных выплат	1003	01301L4970	320	688,4
Реализация мероприятий по обеспечению жильем молодых семей	1003	01301R4970		1 100,4
Социальное обеспечение и иные выплаты населению	1003	01301R4970	300	1 100,4
Социальные выплаты гражданам, кроме публичных нормативных социальных выплат	1003	01301R4970	320	1 100,4
Муниципальная программа "Социальная защита населения городского округа Кашира" на 2017-2021 годы	1003	1100000000		39 184,0
Подпрограмма "Поддержка социально ориентированных некоммерческих организаций"	1003	1130000000		420,0
Основное мероприятие "Внедрение системы поддержки социально ориентированных некоммерческих организаций на территории городского округа Кашира"	1003	1130100000		420,0
Предоставление финансовой поддержки социально ориентированным некоммерческим организациям	1003	1130103040		420,0
Предоставление субсидий бюджетным, автономным учреждениям и иным некоммерческим организациям	1003	1130103040	600	420,0
Субсидии некоммерческим организациям (за исключением государственных (муниципальных) учреждений)	1003	1130103040	630	420,0
Подпрограмма "Социальная поддержка граждан"	1003	1140000000		38 764,0
Основное мероприятие "Социальная поддержка отдельных категорий граждан и Почетных граждан Каширского муниципального района"	1003	1140100000		4 907,0
Предоставление денежных выплат гражданам, удостоенных звания "Почетный гражданин Каширского муниципального района"	1003	1140103050		126,0
Социальное обеспечение и иные выплаты населению	1003	1140103050	300	126,0
Публичные нормативные социальные выплаты гражданам	1003	1140103050	310	126,0
Частичная компенсация расходов по арендной плате за жилое помещение медицинским работникам	1003	1140103060		4 080,0
Социальное обеспечение и иные выплаты населению	1003	1140103060	300	4 080,0
Социальные выплаты гражданам, кроме публичных нормативных социальных выплат	1003	1140103060	320	4 080,0
Частичная компенсация расходов по арендной плате за жилое помещение молодым учителям образовательных учреждений и воспитателям дошкольных образовательных учреждений городского округа Кашира	1003	1140103070		516,0
Социальное обеспечение и иные выплаты населению	1003	1140103070	300	516,0
Социальные выплаты гражданам, кроме публичных нормативных социальных выплат	1003	1140103070	320	516,0
Частичная компенсация расходов по оплате коммунальных услуг бывшим несовершеннолетним узникам концлагерей в период второй мировой войны	1003	1140103080		185,0
Социальное обеспечение и иные выплаты населению	1003	1140103080	300	185,0
Публичные нормативные социальные выплаты гражданам	1003	1140103080	310	185,0
Основное мероприятие "Предоставление гражданам городского округа Кашира субсидий по оплате жилого помещения и коммунальных услуг гражданам Российской Федерации, имеющим место жительства в городском округе Кашира"	1003	1140200000		33 612,0
Предоставление гражданам субсидий на оплату жилого помещения и коммунальных услуг	1003	1140261410		33 612,0
Закупка товаров, работ и услуг для обеспечения государственных (муниципальных) нужд	1003	1140261410	200	538,0
Иные закупки товаров, работ и услуг для обеспечения государственных (муниципальных) нужд	1003	1140261410	240	538,0
Социальное обеспечение и иные выплаты населению	1003	1140261410	300	33 074,0
Публичные нормативные социальные выплаты гражданам	1003	1140261410	310	33 074,0
Основное мероприятие "Оказание материальной помощи отдельным категориям граждан городского округа Кашира"	1003	1140300000		245,0
Материальная поддержка граждан находящихся в трудной жизненной ситуации	1003	1140303090		245,0
Социальное обеспечение и иные выплаты населению	1003	1140303090	300	245,0
Социальные выплаты гражданам, кроме публичных нормативных социальных выплат	1003	1140303090	320	245,0
Охрана семьи и детства	1004			53 014,0
Муниципальная программа "Жилище на 2017-2021 годы"	1004	0100000000		27 720,0
Подпрограмма "Обеспечение жильем детей-сирот и детей, оставшихся без попечения родителей, лицам из их числа"	1004	0110000000		27 720,0
"Основное мероприятие "Оказание государственной поддержки в решении жилищной проблемы детей-сирот и детей, оставшихся без попечения родителей, а также из их числа"	1004	0110100000		27 720,0
Предоставление жилых помещений детям-сиротам и детям, оставшимся без попечения родителей, лицам из их числа по договорам найма специализированных жилых помещений	1004	0110160820		27 720,0
Капитальные вложения в объекты государственной (муниципальной) собственности	1004	0110160820	400	27 720,0
Бюджетные инвестиции	1004	0110160820	410	27 720,0
Муниципальная программа "Образование городского округа Кашира" на 2017-2021 годы	1004	0400000000		25 294,0
Подпрограмма "Дошкольное образование"	1004	0410000000		25 294,0
Основное мероприятие "Финансовое обеспечение реализации прав граждан на получение общедоступного и бесплатного дошкольного образования"	1004	0410100000		25 294,0
Выплата компенсации родительской платы за присмотр и уход за детьми, осваивающими образовательные программы дошкольного образования в организациях, осуществляющих образовательную деятельность	1004	0410162140		25 294,0
Предоставление субсидий бюджетным, автономным учреждениям и иным некоммерческим организациям	1004	0410162140	600	25 294,0
Субсидии бюджетным учреждениям	1004	0410162140	610	22 930,0
Субсидии автономным учреждениям	1004	0410162140	620	2 364,0
ФИЗИЧЕСКАЯ КУЛЬТУРА И СПОРТ	1100			207 999,8
Физическая культура	1101			181 011,7
Муниципальная программа "Спорт городского округа Кашира" на 2017-2021 годы	1101	0300000000		180 209,7
Подпрограмма "Развитие физической культуры и спорта в городском округе Кашира"	1101	0310000000		180 209,7
Основное мероприятие "Обеспечение условий для развития на территории округа физической культуры и массового спорта"	1101	0310100000		66 487,5
Расходы на обеспечение деятельности (оказание услуг) муниципальных учреждений	1101	0310100590		66 487,5
Предоставление субсидий бюджетным, автономным учреждениям и иным некоммерческим организациям	1101	0310100590	600	66 487,5
Субсидии бюджетным учреждениям	1101	0310100590	610	48 824,0
Субсидии автономным учреждениям	1101	0310100590	620	17 663,5
Основное мероприятие "Проведение массовых, физкультурных и спортивных мероприятий"	1101	0310200000		1 840,0
Проведение массовых, физкультурных и спортивных мероприятий	1101	0310220100		1 060,0
Закупка товаров, работ и услуг для обеспечения государственных (муниципальных) нужд	1101	0310220100	200	320,0
Иные закупки товаров, работ и услуг для обеспечения государственных (муниципальных) нужд	1101	0310220100	240	320,0
Предоставление субсидий бюджетным, автономным учреждениям и иным некоммерческим организациям	1101	0310220100	600	740,0
Субсидии бюджетным учреждениям	1101	0310220100	610	500,0
Субсидии автономным учреждениям	1101	0310220100	620	240,0
Проведение Всероссийского физкультурно-спортивного комплекса "Готов к труду и обороне"	1101	0310220270		200,0
Закупка товаров, работ и услуг для обеспечения государственных (муниципальных) нужд	1101	0310220270	200	80,0
Иные закупки товаров, работ и услуг для обеспечения государственных (муниципальных) нужд	1101	0310220270	240	80,0
Предоставление субсидий бюджетным, автономным учреждениям и иным некоммерческим организациям	1101	0310220270	600	120,0
Субсидии бюджетным учреждениям	1101	0310220270	610	120,0
Организация участия сборных команд округа и отдельных спортсменов в областных физкультурных мероприятиях и спортивных соревнованиях	1101	0310220300		580,0
Закупка товаров, работ и услуг для обеспечения государственных (муниципальных) нужд	1101	0310220300	200	580,0
Иные закупки товаров, работ и услуг для обеспечения государственных (муниципальных) нужд	1101	0310220300	240	580,0
Основное мероприятие "Создание объектов физической культуры и спорта"	1101	0310300000		111 882,2
Проектирование и строительство физкультурно-оздоровительных комплексов	1101	0310340010		2 841,6
Закупка товаров, работ и услуг для обеспечения государственных (муниципальных) нужд	1101	0310340010	200	2 841,6
Иные закупки товаров, работ и услуг для обеспечения государственных (муниципальных) нужд	1101	0310340010	240	2 841,6
Проектирование и реконструкция муниципальных стадионов	1101	0310364490		103 588,6
Капитальные вложения в объекты государственной (муниципальной) собственности	1101	0310364490	400	103 588,6
Субсидии бюджетным и автономным учреждениям, государственным (муниципальным) унитарным предприятиям на осуществление капитальных вложений в объекты капитального строительства государственной (муниципальной) собственности или приобретение объектов недвижимого имущества в государственную (муниципальную) собственность	1101	0310364490	460	103 588,6
Реконструкция стадиона "Спортклуб "Кашира" имени Н.П.Елисеева (ПИР и строительство)	1101	03103S4490		5 452,0
Капитальные вложения в объекты государственной (муниципальной) собственности	1101	03103S4490	400	5 452,0
Субсидии бюджетным и автономным учреждениям, государственным (муниципальным) унитарным предприятиям на осуществление капитальных вложений в объекты капитального строительства государственной (муниципальной) собственности или приобретение объектов недвижимого имущества в государственную (муниципальную) собственность	1101	03103S4490	460	5 452,0
Муниципальная программа "Безопасность городского округа Кашира" на 2017-2021 годы	1101	1000000000		682,0
Подпрограмма "Профилактика преступлений и иных правонарушений"	1101	1010000000		252,0
Основное мероприятие "Повышение степени защищенности объектов муниципальной собственности"	1101	1010200000		252,0
Обеспечение охраны зданий (сооружений) учреждений образования, культуры, спорта администрации городского округа Кашира	1101	1010210030		252,0
Предоставление субсидий бюджетным, автономным учреждениям и иным некоммерческим организациям	1101	1010210030	600	252,0
Субсидии бюджетным учреждениям	1101	1010210030	610	202,1
Субсидии автономным учреждениям	1101	1010210030	620	49,9
Подпрограмма "Обеспечение пожарной безопасности на территории городского округа Кашира"	1101	1050000000		430,0
Основное мероприятие "Обеспечение пожарной безопасности"	1101	1050100000		430,0
Выполнение работ по обеспечению пожарной безопасности на подведомственных муниципальных объектах	1101	1050110240		430,0
Предоставление субсидий бюджетным, автономным учреждениям и иным некоммерческим организациям	1101	1050110240	600	430,0
Субсидии бюджетным учреждениям	1101	1050110240	610	388,7
Субсидии автономным учреждениям	1101	1050110240	620	41,3
Непрограммные расходы бюджета	1101	9900000000		120,0
Иные межбюджетные трансферты, передаваемые бюджетам городских округов соотвествии с Законом Московской области №246/2017-ОЗ от 27.12.2017г. "О дополнительных мероприятиях по развитию жилищно-коммунального хозяйства и социально-культурной сферы на 2018 год и на плановый период 2019 и 2020 годов"	1101	9900004400		120,0
Предоставление субсидий бюджетным, автономным учреждениям и иным некоммерческим организациям	1101	9900004400	600	120,0
Субсидии автономным учреждениям	1101	9900004400	620	120,0
Спорт высших достижений	1103			26 988,1
Муниципальная программа "Спорт городского округа Кашира" на 2017-2021 годы	1103	0300000000		26 660,0
Подпрограмма "Развитие физической культуры и спорта в городском округе Кашира"	1103	0310000000		1 160,0
Основное мероприятие "Проведение массовых, физкультурных и спортивных мероприятий"	1103	0310200000		1 160,0
Проведение массовых, физкультурных и спортивных мероприятий	1103	0310220100		320,0
Предоставление субсидий бюджетным, автономным учреждениям и иным некоммерческим организациям	1103	0310220100	600	320,0
Субсидии бюджетным учреждениям	1103	0310220100	610	320,0
Организация участия сборных команд округа и отдельных спортсменов в областных физкультурных мероприятиях и спортивных соревнованиях	1103	0310220300		840,0
Предоставление субсидий бюджетным, автономным учреждениям и иным некоммерческим организациям	1103	0310220300	600	840,0
Субсидии бюджетным учреждениям	1103	0310220300	610	840,0
Подпрограмма "Подготовка спортивного резерва"	1103	0320000000		25 500,0
Основное мероприятие "Развитие системы подготовки спортивного резерва Московской области"	1103	0320100000		25 500,0
Расходы на обеспечение деятельности (оказание услуг) муниципальных учреждений	1103	0320100590		25 500,0
Предоставление субсидий бюджетным, автономным учреждениям и иным некоммерческим организациям	1103	0320100590	600	25 500,0
Субсидии бюджетным учреждениям	1103	0320100590	610	25 500,0
Муниципальная программа "Безопасность городского округа Кашира" на 2017-2021 годы	1103	1000000000		218,1
Подпрограмма "Профилактика преступлений и иных правонарушений"	1103	1010000000		165,9
Основное мероприятие "Повышение степени защищенности объектов муниципальной собственности"	1103	1010200000		165,9
Обеспечение охраны зданий (сооружений) учреждений образования, культуры, спорта администрации городского округа Кашира	1103	1010210030		165,9
Предоставление субсидий бюджетным, автономным учреждениям и иным некоммерческим организациям	1103	1010210030	600	165,9
Субсидии бюджетным учреждениям	1103	1010210030	610	165,9
Подпрограмма "Обеспечение пожарной безопасности на территории городского округа Кашира"	1103	1050000000		52,2
Основное мероприятие "Обеспечение пожарной безопасности"	1103	1050100000		52,2
Выполнение работ по обеспечению пожарной безопасности на подведомственных муниципальных объектах	1103	1050110240		52,2
Предоставление субсидий бюджетным, автономным учреждениям и иным некоммерческим организациям	1103	1050110240	600	52,2
Субсидии бюджетным учреждениям	1103	1050110240	610	52,2
Непрограммные расходы бюджета	1103	9900000000		110,0
Иные межбюджетные трансферты, передаваемые бюджетам городских округов соотвествии с Законом Московской области №246/2017-ОЗ от 27.12.2017г. "О дополнительных мероприятиях по развитию жилищно-коммунального хозяйства и социально-культурной сферы на 2018 год и на плановый период 2019 и 2020 годов"	1103	9900004400		110,0
Предоставление субсидий бюджетным, автономным учреждениям и иным некоммерческим организациям	1103	9900004400	600	110,0
Субсидии бюджетным учреждениям	1103	9900004400	610	110,0
ОБСЛУЖИВАНИЕ ГОСУДАРСТВЕННОГО И МУНИЦИПАЛЬНОГО ДОЛГА	1300			6 100,0
Обслуживание государственного внутреннего и муниципального долга	1301			6 100,0
Муниципальная программа "Управление имуществом и финансами" на 2018-2022 годы	1301	0900000000		6 100,0
Подпрограмма "Управление финансами"	1301	0920000000		6 100,0
Основное мероприятие "Управление муниципальным долгом городского округа Кашира"	1301	0920100000		6 100,0
Реализация мер по уменьшению процентных ставок заимствований городского округа Кашира	1301	0920109050		6 100,0
Обслуживание государственного (муниципального) долга	1301	0920109050	700	6 100,0
Обслуживание муниципального долга	1301	0920109050	730	6 100,0
ИТОГО				3 980 036,9

Приложение 3.1
к решению Совета депутатов городского округа Кашира
внесении изменений в бюджет городского округа Каширана 2018 год
и на плановый период 2019-2020 годов"
от 17.04.2018 №18-н

Распределение бюджетных ассигнований бюджета городского округа Кашира по разделам, подразделам, целевым статьям (муниципальным программам городского округа Кашира и непрограммным направлениям деятельности), видам расходов бюджета на плановый период 2019 - 2020 годов

Наименование	РзПр	ЦСР	ВР	2019 год	2020 год
1	2	3	4	5	6
ОБЩЕГОСУДАРСТВЕННЫЕ ВОПРОСЫ	0100			309277,8	309311,8
Функционирование высшего должностного лица субъекта Российской Федерации и муниципального образования	0102			2191	2191
Муниципальная программа "Управление имуществом и финансами" на 2018-2022 годы	0102	0900000000		2191	2191
Подпрограмма "Обеспечивающая подпрограмма"	0102	0930000000		2191	2191
Основное мероприятие "Создание условий для реализации полномочий органов местного самоуправления городского округа Кашира"	0102	0930100000		2191	2191
Обеспечение деятельности органов местного самоуправления	0102	0930100110		2191	2191
Расходы на выплаты персоналу в целях обеспечения выполнения функций государственными (муниципальными) органами, казенными учреждениями, органами управления государственными внебюджетными фондами	0102	0930100110	100	2191	2191
Расходы на выплаты персоналу государственных (муниципальных) органов	0102	0930100110	120	2191	2191
Функционирование законодательных (представительных) органов государственной власти и представительных органов муниципальных образований	0103			6010,5	6010,5
Руководство и управление в сфере установленных функций органов государственной власти органов местного самоуправления	0103	9500000000		6010,5	6010,5
Центральный аппарат	0103	9500004000		4305,4	4305,4
Расходы на выплаты персоналу в целях обеспечения выполнения функций государственными (муниципальными) органами, казенными учреждениями, органами управления государственными внебюджетными фондами	0103	9500004000	100	3833,6	3833,6
Расходы на выплаты персоналу государственных (муниципальных) органов	0103	9500004000	120	3833,6	3833,6
Закупка товаров, работ и услуг для обеспечения государственных (муниципальных) нужд	0103	9500004000	200	471,8	471,8
Иные закупки товаров, работ и услуг для обеспечения государственных (муниципальных) нужд	0103	9500004000	240	471,8	471,8
Председатель представительного органа муниципального образования	0103	9500009010		1705,1	1705,1
Расходы на выплаты персоналу в целях обеспечения выполнения функций государственными (муниципальными) органами, казенными учреждениями, органами управления государственными внебюджетными фондами	0103	9500009010	100	1705,1	1705,1
Расходы на выплаты персоналу государственных (муниципальных) органов	0103	9500009010	120	1705,1	1705,1
Функционирование Правительства Российской Федерации, высших исполнительных органов государственной власти субъектов Российской Федерации, местных администраций	0104			136283,5	136317,5
Муниципальная программа "Культура городского округа Кашира" на 2017-2021 годы	0104	0200000000		3737	3740
Подпрограмма "Развитие архивного дела в городском округе Кашира"	0104	0280000000		3737	3740
Основное мероприятие "Хранение, комплектование, учет и использование документов Архивного фонда Московской области и других архивных документов в Каширском муниципальном архиве"	0104	0280100000		3737	3740
Хранение, комплектование, учет и использование документов Архивного фонда Московской области и других архивных документов, поступивших в Каширский муниципальный архив	0104	0280160690		3737	3740
Расходы на выплаты персоналу в целях обеспечения выполнения функций государственными (муниципальными) органами, казенными учреждениями, органами управления государственными внебюджетными фондами	0104	0280160690	100	3302,5	3302,5
Расходы на выплаты персоналу государственных (муниципальных) органов	0104	0280160690	120	3302,5	3302,5

Закупка товаров, работ и услуг для обеспечения государственных (муниципальных) нужд	0104	0280160690	200	434,5	437,5
Иные закупки товаров, работ и услуг для обеспечения государственных (муниципальных) нужд	0104	0280160690	240	434,5	437,5
Муниципальная программа "Образование городского округа Кашира" на 2017-2021 годы	0104	0400000000		3996	3996
Подпрограмма "Дополнительное образование, воспитание и психолого-социальное сопровождение детей"	0104	0430000000		3996	3996
Основное мероприятие "Обеспечение переданных государственных полномочий в сфере образования и организации деятельности комиссий по делам несовершеннолетних и защите их прав городов и районов"	0104	0430400000		3996	3996
Осуществление переданных полномочий в сфере образования и организации деятельности комиссий по делам несовершеннолетних и защите их прав городов и районов	0104	0430460680		3996	3996
Расходы на выплаты персоналу в целях обеспечения выполнения функций государственными (муниципальными) органами, казенными учреждениями, органами управления государственными внебюджетными фондами	0104	0430460680	100	3122,4	3122,4
Расходы на выплаты персоналу государственных (муниципальных) органов	0104	0430460680	120	3122,4	3122,4
Закупка товаров, работ и услуг для обеспечения государственных (муниципальных) нужд	0104	0430460680	200	873,6	873,6
Иные закупки товаров, работ и услуг для обеспечения государственных (муниципальных) нужд	0104	0430460680	240	873,6	873,6
Муниципальная программа "Управление имуществом и финансами" на 2018-2022 годы	0104	0900000000		121587,5	121587,5
Подпрограмма "Обеспечивающая подпрограмма"	0104	0930000000		121587,5	121587,5
Основное мероприятие "Создание условий для реализации полномочий органов местного самоуправления городского округа Кашира"	0104	0930100000		121587,5	121587,5
Обеспечение деятельности органов местного самоуправления	0104	0930100110		118425,5	118425,5
Расходы на выплаты персоналу в целях обеспечения выполнения функций государственными (муниципальными) органами, казенными учреждениями, органами управления государственными внебюджетными фондами	0104	0930100110	100	100632,5	100632,5
Расходы на выплаты персоналу государственных (муниципальных) органов	0104	0930100110	120	100632,5	100632,5
Закупка товаров, работ и услуг для обеспечения государственных (муниципальных) нужд	0104	0930100110	200	17643	17643
Иные закупки товаров, работ и услуг для обеспечения государственных (муниципальных) нужд	0104	0930100110	240	17643	17643
Иные бюджетные ассигнования	0104	0930100110	800	150	150
Уплата налогов, сборов и иных платежей	0104	0930100110	850	150	150
Осуществление государственных полномочий в соответствии с Законом Московской области №107/2014-ОЗ "О наделении органов местного самоуправления муниципальных образований Московской области отдельными государственными полномочиями Московской области"	0104	0930160700		2622	2622
Расходы на выплаты персоналу в целях обеспечения выполнения функций государственными (муниципальными) органами, казенными учреждениями, органами управления государственными внебюджетными фондами	0104	0930160700	100	466,7	466,7
Расходы на выплаты персоналу государственных (муниципальных) органов	0104	0930160700	120	466,7	466,7
Закупка товаров, работ и услуг для обеспечения государственных (муниципальных) нужд	0104	0930160700	200	2155,3	2155,3
Иные закупки товаров, работ и услуг для обеспечения государственных (муниципальных) нужд	0104	0930160700	240	2155,3	2155,3
Создание административных комиссий, уполномоченных рассматривать дела об административных правонарушениях в сфере благоустройства	0104	0930162670		540	540
Расходы на выплаты персоналу в целях обеспечения выполнения функций государственными (муниципальными) органами, казенными учреждениями, органами управления государственными внебюджетными фондами	0104	0930162670	100	513	513
Расходы на выплаты персоналу государственных (муниципальных) органов	0104	0930162670	120	513	513
Закупка товаров, работ и услуг для обеспечения государственных (муниципальных) нужд	0104	0930162670	200	27	27
Иные закупки товаров, работ и услуг для обеспечения государственных (муниципальных) нужд	0104	0930162670	240	27	27
Муниципальная программа "Безопасность городского округа Кашира" на 2017-2021 годы	0104	1000000000		2225	2225
Подпрограмма "Профилактика преступлений и иных правонарушений"	0104	1010000000		2105	2105
Основное мероприятие "Оборудование социально-значимых объектов инженерно-техническими сооружениями, обеспечивающими контроль доступа или блокирования несанкционированного доступа, контроль и оповещение о возникновении угроз"	0104	1010100000		50	50
Техническое обслуживание входной группы в здание администрации городского округа Кашира	0104	1010110020		50	50
Закупка товаров, работ и услуг для обеспечения государственных (муниципальных) нужд	0104	1010110020	200	50	50
Иные закупки товаров, работ и услуг для обеспечения государственных (муниципальных) нужд	0104	1010110020	240	50	50
Основное мероприятие "Повышение степени защищенности объектов муниципальной собственности"	0104	1010200000		2055	2055
Обеспечение охраны зданий (сооружений) учреждений образования, культуры, спорта администрации городского округа Кашира	0104	1010210030		2055	2055
Закупка товаров, работ и услуг для обеспечения государственных (муниципальных) нужд	0104	1010210030	200	2055	2055
Иные закупки товаров, работ и услуг для обеспечения государственных (муниципальных) нужд	0104	1010210030	240	2055	2055
Подпрограмма "Обеспечение пожарной безопасности на территории городского округа Кашира"	0104	1050000000		120	120
Основное мероприятие "Обеспечение пожарной безопасности"	0104	1050100000		120	120
Выполнение работ по обеспечению пожарной безопасности в здании администрации городского округа Кашира	0104	1050110280		120	120
Закупка товаров, работ и услуг для обеспечения государственных (муниципальных) нужд	0104	1050110280	200	120	120
Иные закупки товаров, работ и услуг для обеспечения государственных (муниципальных) нужд	0104	1050110280	240	120	120
Муниципальная программа "Социальная защита населения городского округа Кашира" на 2017-2021 годы	0104	1100000000		2778	2809
Подпрограмма "Социальная поддержка граждан"	0104	1140000000		2778	2809
Основное мероприятие "Предоставление гражданам городского округа Кашира субсидий по оплате жилого помещения и коммунальных услуг гражданам Российской Федерации, имеющим место жительства в городском округе Кашира"	0104	1140200000		2778	2809
Обеспечение предоставления гражданам субсидий на оплату жилого помещения и коммунальных услуг	0104	1140261420		2778	2809
Расходы на выплаты персоналу в целях обеспечения выполнения функций государственными (муниципальными) органами, казенными учреждениями, органами управления государственными внебюджетными фондами	0104	1140261420	100	2237,4	2237,4
Расходы на выплаты персоналу государственных (муниципальных) органов	0104	1140261420	120	2237,4	2237,4
Закупка товаров, работ и услуг для обеспечения государственных (муниципальных) нужд	0104	1140261420	200	540,6	571,6
Иные закупки товаров, работ и услуг для обеспечения государственных (муниципальных) нужд	0104	1140261420	240	540,6	571,6
Муниципальная программа "Развитие институтов гражданского общества, повышение эффективности местного самоуправления и реализации молодежной политики в городском округе Кашира" на 2017-2021 годы	0104	1300000000		1960	1960
Подпрограмма "Развитие системы информирования населения городского округа Кашира о деятельности органов местного самоуправления городского округа Кашира"	0104	1310000000		1960	1960
Основное мероприятие "Информирование населения муниципального образования Московской области об основных событиях социально-экономического развития, общественно-политической жизни, о деятельности органов местного самоуправления муниципального образования Московской области"	0104	1310100000		1960	1960
Информирование населения муниципального образования Московской области об основных событиях социально-экономического развития, общественно-политической жизни, освещение деятельности органов местного самоуправления муниципального образования Московской области в печатных СМИ, выходящих на территории муниципального образования	0104	1310113010		1300	1300
Закупка товаров, работ и услуг для обеспечения государственных (муниципальных) нужд	0104	1310113010	200	1300	1300
Иные закупки товаров, работ и услуг для обеспечения государственных (муниципальных) нужд	0104	1310113010	240	1300	1300
Информирование жителей муниципального образования Московской области о деятельности органов местного самоуправления путем изготовления и распространения (вещания) на территории муниципального образования Московской области телепередач	0104	1310113020		500	500
Закупка товаров, работ и услуг для обеспечения государственных (муниципальных) нужд	0104	1310113020	200	500	500
Иные закупки товаров, работ и услуг для обеспечения государственных (муниципальных) нужд	0104	1310113020	240	500	500
Информирование населения муниципального образования путем изготовления и распространения полиграфической продукции о социально значимых вопросах в деятельности органов местного самоуправления муниципального образования Московской области, формирование положительного образа муниципального образования, как социально ориентированного, комфортного для жизни и ведения предпринимательской деятельности	0104	1310113030		3	3
Закупка товаров, работ и услуг для обеспечения государственных (муниципальных) нужд	0104	1310113030	200	3	3
Иные закупки товаров, работ и услуг для обеспечения государственных (муниципальных) нужд	0104	1310113030	240	3	3
Осуществление взаимодействия органов местного самоуправления с печатными СМИ в области подписки, доставки и распространения тиражей печатных изданий	0104	1310113040		107	107
Закупка товаров, работ и услуг для обеспечения государственных (муниципальных) нужд	0104	1310113040	200	107	107
Иные закупки товаров, работ и услуг для обеспечения государственных (муниципальных) нужд	0104	1310113040	240	107	107
Информирование жителей муниципального образования Московской области о деятельности органов местного самоуправления путем изготовления и распространения (вещания) на территории муниципального образования Московской области радиопрограммы	0104	1310113080		50	50
Закупка товаров, работ и услуг для обеспечения государственных (муниципальных) нужд	0104	1310113080	200	50	50
Иные закупки товаров, работ и услуг для обеспечения государственных (муниципальных) нужд	0104	1310113080	240	50	50
Обеспечение деятельности финансовых, налоговых и таможенных органов и органов финансового (финансово-бюджетного) надзора	0106			22245,8	22245,8
Муниципальная программа "Управление имуществом и финансами" на 2018-2022 годы	0106	0900000000		17667,9	17667,9
Подпрограмма "Обеспечивающая подпрограмма"	0106	0930000000		17667,9	17667,9
Основное мероприятие "Создание условий для реализации полномочий органов местного самоуправления городского округа Кашира"	0106	0930100000		17667,9	17667,9
Обеспечение деятельности органов местного самоуправления	0106	0930100110		17667,9	17667,9
Расходы на выплаты персоналу в целях обеспечения выполнения функций государственными (муниципальными) органами, казенными учреждениями, органами управления государственными внебюджетными фондами	0106	0930100110	100	16927,9	16927,9
Расходы на выплаты персоналу государственных (муниципальных) органов	0106	0930100110	120	16927,9	16927,9
Закупка товаров, работ и услуг для обеспечения государственных (муниципальных) нужд	0106	0930100110	200	740	740
Иные закупки товаров, работ и услуг для обеспечения государственных (муниципальных) нужд	0106	0930100110	240	740	740
Руководство и управление в сфере установленных функций органов государственной власти органов местного самоуправления	0106	9500000000		4577,9	4577,9
Центральный аппарат	0106	9500004000		3046,9	3046,9
Расходы на выплаты персоналу в целях обеспечения выполнения функций государственными (муниципальными) органами, казенными учреждениями, органами управления государственными внебюджетными фондами	0106	9500004000	100	2655,7	2655,7
Расходы на выплаты персоналу государственных (муниципальных) органов	0106	9500004000	120	2655,7	2655,7
Закупка товаров, работ и услуг для обеспечения государственных (муниципальных) нужд	0106	9500004000	200	391,2	391,2
Иные закупки товаров, работ и услуг для обеспечения государственных (муниципальных) нужд	0106	9500004000	240	391,2	391,2
Председатель Контрольно-счетной палаты	0106	9500005010		1531	1531
Расходы на выплаты персоналу в целях обеспечения выполнения функций государственными (муниципальными) органами, казенными учреждениями, органами управления государственными внебюджетными фондами	0106	9500005010	100	1531	1531
Расходы на выплаты персоналу государственных (муниципальных) органов	0106	9500005010	120	1531	1531
Резервные фонды	0111			12000	12000
Муниципальная программа "Управление имуществом и финансами" на 2018-2022 годы	0111	0900000000		10000	10000
Подпрограмма "Обеспечивающая подпрограмма"	0111	0930000000		10000	10000
Основное мероприятие "Управление средствами резервного фонда Администрации городского округа Кашира"	0111	0930300000		10000	10000
Резервный фонд Администрации городского округа Кашира	0111	0930307710		10000	10000
Иные бюджетные ассигнования	0111	0930307710	800	10000	10000
Резервные средства	0111	0930307710	870	10000	10000
Муниципальная программа "Безопасность городского округа Кашира" на 2017-2021 годы	0111	1000000000		2000	2000
Подпрограмма "Снижение рисков и смягчение последствий чрезвычайных ситуаций природного и техногенного характера на территории городского округа Кашира"	0111	1020000000		2000	2000
Основное мероприятие "Повышение степени готовности личного состава формирований к реагированию и организации проведения аварийно-спасательных и других неотложных работ к нормативной степени готовности"	0111	1020100000		2000	2000
Резервный фонд Администрации городского округа Кашира на предупреждение и ликвидацию чрезвычайных ситуаций и последствий стихийных бедствий	0111	1020107720		2000	2000
Иные бюджетные ассигнования	0111	1020107720	800	2000	2000
Резервные средства	0111	1020107720	870	2000	2000
Другие общегосударственные вопросы	0113			130547	130547
Муниципальная программа "Управление имуществом и финансами" на 2018-2022 годы	0113	0900000000		87435,9	87435,9
Подпрограмма "Развитие имущественного комплекса"	0113	0910000000		315	315
Основное мероприятие "Содержание и охрана имущественных комплексов"	0113	0910200000		315	315
Материально-техническое содержание имущественных комплексов, изымаемых в казну городского округа Кашира	0113	0910209040		315	315
Закупка товаров, работ и услуг для обеспечения государственных (муниципальных) нужд	0113	0910209040	200	315	315
Иные закупки товаров, работ и услуг для обеспечения государственных (муниципальных) нужд	0113	0910209040	240	315	315
Подпрограмма "Обеспечивающая подпрограмма"	0113	0930000000		87120,9	87120,9
Основное мероприятие "Создание условий для реализации полномочий органов местного самоуправления городского округа Кашира"	0113	0930100000		87120,9	87120,9
Обеспечение деятельности органов местного самоуправления	0113	0930100110		15191,5	15191,5
Расходы на выплаты персоналу в целях обеспечения выполнения функций государственными (муниципальными) органами, казенными учреждениями, органами управления государственными внебюджетными фондами	0113	0930100110	100	14551,5	14551,5
Расходы на выплаты персоналу государственных (муниципальных) органов	0113	0930100110	120	14551,5	14551,5
Закупка товаров, работ и услуг для обеспечения государственных (муниципальных) нужд	0113	0930100110	200	490	490
Иные закупки товаров, работ и услуг для обеспечения государственных (муниципальных) нужд	0113	0930100110	240	490	490
Иные бюджетные ассигнования	0113	0930100110	800	150	150
Уплата налогов, сборов и иных платежей	0113	0930100110	850	150	150
Расходы на обеспечение деятельности (оказание услуг) муниципальных учреждений	0113	0930100590		71929,4	71929,4
Расходы на выплаты персоналу в целях обеспечения выполнения функций государственными (муниципальными) органами, казенными учреждениями, органами управления государственными внебюджетными фондами	0113	0930100590	100	62714,4	62714,4
Расходы на выплаты персоналу казенных учреждений	0113	0930100590	110	62714,4	62714,4
Закупка товаров, работ и услуг для обеспечения государственных (муниципальных) нужд	0113	0930100590	200	9100	9100
Иные закупки товаров, работ и услуг для обеспечения государственных (муниципальных) нужд	0113	0930100590	240	9100	9100
Иные бюджетные ассигнования	0113	0930100590	800	115	115
Уплата налогов, сборов и иных платежей	0113	0930100590	850	115	115

Муниципальная программа "Безопасность городского округа Кашира" на 2017-2021 годы	0113	1000000000		8183,1	8183,1
Подпрограмма "Снижение рисков и смягчение последствий чрезвычайных ситуаций природного и техногенного характера на территории городского округа Кашира"	0113	1020000000		8183,1	8183,1
Основное мероприятие "Совершенствование механизма реагирования экстренных оперативных служб на обращения населения городского округа Кашира по единому номеру "112"	0113	1020300000		8183,1	8183,1
Обеспечение деятельности МКУ "ЕДДС" городского округа Кашира	0113	1020300590		8183,1	8183,1
Расходы на выплаты персоналу в целях обеспечения выполнения функций государственными (муниципальными) органами, казенными учреждениями, органами управления государственными внебюджетными фондами	0113	1020300590	100	7919	7919
Расходы на выплаты персоналу казенных учреждений	0113	1020300590	110	7919	7919
Закупка товаров, работ и услуг для обеспечения государственных (муниципальных) нужд	0113	1020300590	200	264	264
Иные закупки товаров, работ и услуг для обеспечения государственных (муниципальных) нужд	0113	1020300590	240	264	264
Иные бюджетные ассигнования	0113	1020300590	800	0,1	0,1
Уплата налогов, сборов и иных платежей	0113	1020300590	850	0,1	0,1
Муниципальная программа "Развитие институтов гражданского общества, повышение эффективности местного самоуправления и реализации молодежной политики в городском округе Кашира" на 2017-2021 годы	0113	1300000000		100	100
Подпрограмма "Развитие системы информирования населения городского округа Кашира о деятельности органов местного самоуправления городского округа Кашира"	0113	1310000000		100	100
Основное мероприятие "Информирование населения посредством наружной рекламы"	0113	1310200000		100	100
Информирование населения об основных социально-экономических событиях муниципального образования, а также о деятельности органов местного самоуправления посредством наружной рекламы	0113	1310213060		100	100
Закупка товаров, работ и услуг для обеспечения государственных (муниципальных) нужд	0113	1310213060	200	100	100
Иные закупки товаров, работ и услуг для обеспечения государственных (муниципальных) нужд	0113	1310213060	240	100	100
Муниципальная программа "Цифровое муниципальное образование "Городской округ Кашира" на 2018-2022 годы	0113	1500000000		34748	34748
Подпрограмма "Снижение административных барьеров, повышение качества и доступности предоставления государственных и муниципальных услуг, в том числе на базе многофункциональных центров предоставления государственных и муниципальных услуг"	0113	1510000000		34748	34748
Основное мероприятие "Организация деятельности МФЦ"	0113	1510100000		34748	34748
Расходы на обеспечение деятельности (оказание услуг) муниципальных учреждений	0113	1510100590		34748	34748
Предоставление субсидий бюджетным, автономным учреждениям и иным некоммерческим организациям	0113	1510100590	600	34748	34748
Субсидии бюджетным учреждениям	0113	1510100590	610	34748	34748
Непрограммные расходы бюджета	0113	9900000000		80	80
Реализация государственных функций, связанных с общегосударственным управлением	0113	9900001020		80	80
Иные бюджетные ассигнования	0113	9900001020	800	80	80
Уплата налогов, сборов и иных платежей	0113	9900001020	850	80	80
НАЦИОНАЛЬНАЯ ОБОРОНА	0200			60	60
Мобилизационная подготовка экономики	0204			60	60
Муниципальная программа "Управление имуществом и финансами" на 2018-2022 годы	0204	0900000000		60	60
Подпрограмма "Обеспечивающая подпрограмма"	0204	0930000000		60	60
Основное мероприятие "Выполнение мобилизационных заданий"	0204	0930200000		60	60
"Реализация направлений расходов основного мероприятия подпрограммы муниципальной программы городского округа Кашира"	0204	0930208020		60	60
Закупка товаров, работ и услуг для обеспечения государственных (муниципальных) нужд	0204	0930208020	200	60	60
Иные закупки товаров, работ и услуг для обеспечения государственных (муниципальных) нужд	0204	0930208020	240	60	60
НАЦИОНАЛЬНАЯ БЕЗОПАСНОСТЬ И ПРАВООХРАНИТЕЛЬНАЯ ДЕЯТЕЛЬНОСТЬ	0300			16611,9	21612
Защита населения и территории от чрезвычайных ситуаций природного и техногенного характера, гражданская оборона	0309			2850	2850
Муниципальная программа "Безопасность городского округа Кашира" на 2017-2021 годы	0309	1000000000		2850	2850
Подпрограмма "Снижение рисков и смягчение последствий чрезвычайных ситуаций природного и техногенного характера на территории городского округа Кашира"	0309	1020000000		80	80
Основное мероприятие "Повышение степени готовности личного состава формирований к реагированию и организации проведения аварийно-спасательных и других неотложных работ к нормативной степени готовности"	0309	1020100000		50	50
Проведение информационно-пропагандистских мероприятий по вопросам защиты населения и территории от чрезвычайных ситуаций	0309	1020110150		5	5
Закупка товаров, работ и услуг для обеспечения государственных (муниципальных) нужд	0309	1020110150	200	5	5
Иные закупки товаров, работ и услуг для обеспечения государственных (муниципальных) нужд	0309	1020110150	240	5	5
Создание и содержание резервного фонда материальных ресурсов городского округа Кашира для ликвидации чрезвычайных ситуаций межмуниципального и регионального характера на территории округа	0309	1020110160		30	30
Закупка товаров, работ и услуг для обеспечения государственных (муниципальных) нужд	0309	1020110160	200	30	30
Иные закупки товаров, работ и услуг для обеспечения государственных (муниципальных) нужд	0309	1020110160	240	30	30
Оснащение оперативного штаба по предупреждению и ликвидации ЧС округа инвентарем, оборудованием, средствами связи, рабочими картами и другими необходимыми материальными средствами	0309	1020110170		15	15
Закупка товаров, работ и услуг для обеспечения государственных (муниципальных) нужд	0309	1020110170	200	15	15
Иные закупки товаров, работ и услуг для обеспечения государственных (муниципальных) нужд	0309	1020110170	240	15	15
Основное мероприятие "Обеспечение безопасности людей на водных объектах городского округа Кашира"	0309	1020200000		30	30
"Реализация направлений расходов основного мероприятия подпрограммы муниципальной программы городского округа Кашира"	0309	1020299990		30	30
Закупка товаров, работ и услуг для обеспечения государственных (муниципальных) нужд	0309	1020299990	200	30	30
Иные закупки товаров, работ и услуг для обеспечения государственных (муниципальных) нужд	0309	1020299990	240	30	30
Подпрограмма "Обеспечение мероприятий гражданской обороны на территории городского округа Кашира"	0309	1030000000		50	50
Основное мероприятие "Создание запасов материально-технических, продовольственных, медицинских и иных средств для целей гражданской обороны"	0309	1030100000		20	20
Приобретение имущества гражданской обороны, организация и обеспечение его содержания	0309	1030110180		20	20
Закупка товаров, работ и услуг для обеспечения государственных (муниципальных) нужд	0309	1030110180	200	20	20
Иные закупки товаров, работ и услуг для обеспечения государственных (муниципальных) нужд	0309	1030110180	240	20	20
Основное мероприятие "Повышение степени готовности ЗСГО к приему укрываемого населения"	0309	1030200000		20	20
Поддержание в готовности сооружений гражданской обороны	0309	1030210190		20	20
Закупка товаров, работ и услуг для обеспечения государственных (муниципальных) нужд	0309	1030210190	200	20	20
Иные закупки товаров, работ и услуг для обеспечения государственных (муниципальных) нужд	0309	1030210190	240	20	20
Основное мероприятие "Реализация и обеспечение плана гражданской обороны и защиты населения городского округа Кашира"	0309	1030300000		10	10
Разработка планирующей документации по вопросам ГО, изготовление картографических материалов	0309	1030310200		10	10
Закупка товаров, работ и услуг для обеспечения государственных (муниципальных) нужд	0309	1030310200	200	10	10
Иные закупки товаров, работ и услуг для обеспечения государственных (муниципальных) нужд	0309	1030310200	240	10	10
Подпрограмма "Развитие и совершенствование систем оповещения и информирования населения городского округа Кашира"	0309	1040000000		2720	2720
Основное мероприятие "Создание и поддержание в постоянной готовности муниципальных систем оповещения и информирования населения об опасностях, возникающих при военных конфликтах или вследствие этих конфликтов, а также об угрозе возникновения или о возникновении ЧС природного и техногенного характера"	0309	1040100000		2720	2720
Оплата услуг связи, эксплуатационно-техническое обслуживание аппаратуры систем оповещения и информирования населения, управления, связи, мониторинга и видеонаблюдения	0309	1040110210		2620	2620
Закупка товаров, работ и услуг для обеспечения государственных (муниципальных) нужд	0309	1040110210	200	2620	2620
Иные закупки товаров, работ и услуг для обеспечения государственных (муниципальных) нужд	0309	1040110210	240	2620	2620
Создание, совершенствование и поддержание в состоянии готовности технических систем управления, связи, мониторинга, видеонаблюдения и муниципальной системы оповещения и информирования населения об опасностях, возникающих при военных конфликтах или вследствие этих конфликтов, а также в мирное время при угрозе возникновения или о возникновении ЧС	0309	1040110220		100	100
Закупка товаров, работ и услуг для обеспечения государственных (муниципальных) нужд	0309	1040110220	200	100	100
Иные закупки товаров, работ и услуг для обеспечения государственных (муниципальных) нужд	0309	1040110220	240	100	100
Другие вопросы в области национальной безопасности и правоохранительной деятельности	0314			13761,9	18762
Муниципальная программа "Безопасность городского округа Кашира" на 2017-2021 годы	0314	1000000000		13761,9	18762
Подпрограмма "Профилактика преступлений и иных правонарушений"	0314	1010000000		13606,9	18607
Основное мероприятие "Реализация мероприятий по обеспечению общественного порядка и общественной безопасности"	0314	1010400000		5	5
Организация и проведение районного форума "Молодежь против терроризма и экстремизма"	0314	1010410050		5	5
Закупка товаров, работ и услуг для обеспечения государственных (муниципальных) нужд	0314	1010410050	200	5	5
Иные закупки товаров, работ и услуг для обеспечения государственных (муниципальных) нужд	0314	1010410050	240	5	5
Основное мероприятие "Дальнейшее развитие АПК "Безопасный регион"	0314	1010500000		13596,9	18597
Оказание услуг по обслуживанию камер видеонаблюдения	0314	1010510040		4000	4000
Закупка товаров, работ и услуг для обеспечения государственных (муниципальных) нужд	0314	1010510040	200	4000	4000
Иные закупки товаров, работ и услуг для обеспечения государственных (муниципальных) нужд	0314	1010510040	240	4000	4000
Оказание услуг по предоставлению видеоизображения для системы технологического обеспечения региональной общественной безопасности и оперативного управления "Безопасный регион"	0314	1010510060		5000	8000
Закупка товаров, работ и услуг для обеспечения государственных (муниципальных) нужд	0314	1010510060	200	5000	8000
Иные закупки товаров, работ и услуг для обеспечения государственных (муниципальных) нужд	0314	1010510060	240	5000	8000
Оказание услуг связи по предоставлению каналов связи	0314	1010510080		2596,9	3597
Закупка товаров, работ и услуг для обеспечения государственных (муниципальных) нужд	0314	1010510080	200	2596,9	3597
Иные закупки товаров, работ и услуг для обеспечения государственных (муниципальных) нужд	0314	1010510080	240	2596,9	3597
Установка систем видеонаблюдения на объектах социальной сферы и в местах с массовым пребыванием людей	0314	1010510090		2000	3000
Закупка товаров, работ и услуг для обеспечения государственных (муниципальных) нужд	0314	1010510090	200	2000	3000
Иные закупки товаров, работ и услуг для обеспечения государственных (муниципальных) нужд	0314	1010510090	240	2000	3000
Основное мероприятие "Профилактика преступлений и иных правонарушений"	0314	1010700000		5	5
Информирование населения по профилактике семейного неблагополучия и жестокого обращения с детьми	0314	1010710130		5	5
Закупка товаров, работ и услуг для обеспечения государственных (муниципальных) нужд	0314	1010710130	200	5	5
Иные закупки товаров, работ и услуг для обеспечения государственных (муниципальных) нужд	0314	1010710130	240	5	5
Подпрограмма "Обеспечение пожарной безопасности на территории городского округа Кашира"	0314	1050000000		155	155
Основное мероприятие "Обеспечение пожарной безопасности"	0314	1050100000		155	155
Изготовление, размещение информационного материала для населения округа по вопросам обеспечения пожарной безопасности	0314	1050110230		5	5
Закупка товаров, работ и услуг для обеспечения государственных (муниципальных) нужд	0314	1050110230	200	5	5
Иные закупки товаров, работ и услуг для обеспечения государственных (муниципальных) нужд	0314	1050110230	240	5	5
Проведение противопожарных мероприятий в населенных пунктах	0314	1050110250		100	100
Закупка товаров, работ и услуг для обеспечения государственных (муниципальных) нужд	0314	1050110250	200	100	100
Иные закупки товаров, работ и услуг для обеспечения государственных (муниципальных) нужд	0314	1050110250	240	100	100
Поддержание в исправном состоянии источников противопожарного водоснабжения	0314	1050110260		50	50
Закупка товаров, работ и услуг для обеспечения государственных (муниципальных) нужд	0314	1050110260	200	50	50
Иные закупки товаров, работ и услуг для обеспечения государственных (муниципальных) нужд	0314	1050110260	240	50	50
НАЦИОНАЛЬНАЯ ЭКОНОМИКА	0400			120318	135279
Сельское хозяйство и рыболовство	0405			1139	1139
Муниципальная программа "Сельское хозяйство городского округа Кашира" на 2016-2020 годы	0405	1600000000		1139	1139
Подпрограмма "Обеспечение эпизоотического и ветеринарно-санитарного благополучия городского округа Кашира"	0405	1630000000		1139	1139
Основное мероприятие "Обеспечение эпизоотического благополучия территории городского округа Кашира от заноса и распространения заразных, в том числе особо опасных болезней животных, включая африканскую чуму свиней"	0405	1630100000		1139	1139
Осуществление переданных полномочий Московской области по организации проведения мероприятий по отлову и содержанию безнадзорных животных	0405	1630160870		1139	1139
Закупка товаров, работ и услуг для обеспечения государственных (муниципальных) нужд	0405	1630160870	200	1139	1139
Иные закупки товаров, работ и услуг для обеспечения государственных (муниципальных) нужд	0405	1630160870	240	1139	1139
Водное хозяйство	0406			300	300
Муниципальная программа "Экология и окружающая среда городского округа Кашира" на 2017-2021 годы	0406	0700000000		300	300
Подпрограмма "Обеспечение безопасности гидротехнических сооружений"	0406	0720000000		300	300
Основное мероприятие "Обеспечение сохранности гидротехнических сооружений"	0406	0720100000		300	300
Постановка на учет бесхозяйных гидротехнических сооружений	0406	0720106150		300	300
Предоставление субсидий бюджетным, автономным учреждениям и иным некоммерческим организациям	0406	0720106150	600	300	300
Субсидии бюджетным учреждениям	0406	0720106150	610	300	300
Транспорт	0408			16038	16059
Муниципальная программа "Развитие и функционирование дорожно-транспортного комплекса" на 2017-2021 годы	0408	0500000000		15500	15500
Подпрограмма "Пассажирский транспорт общего пользования"	0408	0510000000		15500	15500
Основное мероприятие "Развитие пассажирского транспорта общего пользования"	0408	0510100000		15500	15500
Организация транспортного обслуживания населения по перевозке пассажиров по маршрутам регулярных сообщений по регулируемым тарифам	0408	0510102170		15500	15500
Закупка товаров, работ и услуг для обеспечения государственных (муниципальных) нужд	0408	0510102170	200	15500	15500
Иные закупки товаров, работ и услуг для обеспечения государственных (муниципальных) нужд	0408	0510102170	240	15500	15500
Муниципальная программа "Предпринимательство городского округа Кашира" на 2017-2021 годы	0408	0600000000		538	559
Подпрограмма "Развитие потребительского рынка и услуг на территории городского округа Кашира"	0408	0640000000		538	559
Основное мероприятие "Развитие инфраструктуры потребительского рынка и услуг"	0408	0640100000		538	559
Частичная компенсация транспортных расходов организаций и индивидуальных предпринимателей по доставке продовольственных и промышленных товаров в сельские населенные пункты Московской области	0408	0640161100		508	529
Закупка товаров, работ и услуг для обеспечения государственных (муниципальных) нужд	0408	0640161100	200	508	529
Иные закупки товаров, работ и услуг для обеспечения государственных (муниципальных) нужд	0408	0640161100	240	508	529

Частичная компенсация транспортных расходов организаций и индивидуальных предпринимателей по доставке продовольственных и промышленных товаров в сельские населенные пункты Московской области	0408	06401S1100		30	30
Закупка товаров, работ и услуг для обеспечения государственных (муниципальных) нужд	0408	06401S1100	200	30	30
Иные закупки товаров, работ и услуг для обеспечения государственных (муниципальных) нужд	0408	06401S1100	240	30	30
Дорожное хозяйство (дорожные фонды)	0409			71434	76434
Муниципальная программа "Развитие и функционирование дорожно-транспортного комплекса" на 2017-2021 годы	0409	0500000000		61450	66450
Подпрограмма "Дороги городского округа Кашира"	0409	0520000000		59250	64250
Основное мероприятие "Приведение автомобильных дорог общего пользования местного значения в нормативное техническое состояние"	0409	0520100000		56900	61900
Содержание автомобильных дорог	0409	0520102010		56900	58900
Закупка товаров, работ и услуг для обеспечения государственных (муниципальных) нужд	0409	0520102010	200	56900	58900
Иные закупки товаров, работ и услуг для обеспечения государственных (муниципальных) нужд	0409	0520102010	240	56900	58900
Ремонт автомобильных дорог	0409	0520102030		0	3000
Закупка товаров, работ и услуг для обеспечения государственных (муниципальных) нужд	0409	0520102030	200	0	3000
Иные закупки товаров, работ и услуг для обеспечения государственных (муниципальных) нужд	0409	0520102030	240	0	3000
Основное мероприятие "Содержание и ремонт объектов дорожной инфраструктуры"	0409	0520200000		1200	1200
Замена старых и установка новых павильонов на остановках общественного транспорта	0409	0520202080		200	200
Закупка товаров, работ и услуг для обеспечения государственных (муниципальных) нужд	0409	0520202080	200	200	200
Иные закупки товаров, работ и услуг для обеспечения государственных (муниципальных) нужд	0409	0520202080	240	200	200
Текущее содержание автобусных павильонов	0409	0520202090		1000	1000
Закупка товаров, работ и услуг для обеспечения государственных (муниципальных) нужд	0409	0520202090	200	1000	1000
Иные закупки товаров, работ и услуг для обеспечения государственных (муниципальных) нужд	0409	0520202090	240	1000	1000
Основное мероприятие "Ремонт дворовых территорий"	0409	0520400000		1150	1150
Устройство парковочных площадок	0409	0520402100		1150	1150
Закупка товаров, работ и услуг для обеспечения государственных (муниципальных) нужд	0409	0520402100	200	1150	1150
Иные закупки товаров, работ и услуг для обеспечения государственных (муниципальных) нужд	0409	0520402100	240	1150	1150
Ремонт дворовых территорий	0409	0520402200		0	0
Закупка товаров, работ и услуг для обеспечения государственных (муниципальных) нужд	0409	0520402200	200	0	0
Иные закупки товаров, работ и услуг для обеспечения государственных (муниципальных) нужд	0409	0520402200	240	0	0
Подпрограмма "Безопасность дорожного движения"	0409	0530000000		2200	2200
Основное мероприятие "Предупреждение опасного поведения на дорогах и улицах"	0409	0530200000		2200	2200
Замена, устройство дорожных знаков, нанесение дорожной разметки	0409	0530202150		1000	1000
Закупка товаров, работ и услуг для обеспечения государственных (муниципальных) нужд	0409	0530202150	200	1000	1000
Иные закупки товаров, работ и услуг для обеспечения государственных (муниципальных) нужд	0409	0530202150	240	1000	1000
Устройство искусственных неровностей	0409	0530202160		1000	1000
Закупка товаров, работ и услуг для обеспечения государственных (муниципальных) нужд	0409	0530202160	200	1000	1000
Иные закупки товаров, работ и услуг для обеспечения государственных (муниципальных) нужд	0409	0530202160	240	1000	1000
Установка светофоров на пешеходных переходах общеобразовательных учреждений	0409	0530202170		200	200
Закупка товаров, работ и услуг для обеспечения государственных (муниципальных) нужд	0409	0530202170	200	200	200
Иные закупки товаров, работ и услуг для обеспечения государственных (муниципальных) нужд	0409	0530202170	240	200	200
Муниципальная программа "Формирование современной комфортной городской среды" на 2018-2022 годы	0409	0800000000		9984	9984
Подпрограмма "Комфортная городская среда"	0409	0810000000		9984	9984
Основное мероприятие "Благоустройство дворовых территорий "	0409	0810300000		5000	5000
Комплексное благоустройство дворовых территорий	0409	0810308200		5000	5000
Закупка товаров, работ и услуг для обеспечения государственных (муниципальных) нужд	0409	0810308200	200	5000	5000
Иные закупки товаров, работ и услуг для обеспечения государственных (муниципальных) нужд	0409	0810308200	240	5000	5000
Основное мероприятие "Содержание и ремонт внутриквартальных дорог"	0409	0810600000		4984	4984
Содержание внутриквартальных дорог	0409	0810608510		4184	4184
Закупка товаров, работ и услуг для обеспечения государственных (муниципальных) нужд	0409	0810608510	200	3000	3000
Иные закупки товаров, работ и услуг для обеспечения государственных (муниципальных) нужд	0409	0810608510	240	3000	3000
Предоставление субсидий бюджетным, автономным учреждениям и иным некоммерческим организациям	0409	0810608510	600	1184	1184
Субсидии бюджетным учреждениям	0409	0810608510	610	1184	1184
Ремонт внутриквартальных дорог	0409	0810608520		800	800
Закупка товаров, работ и услуг для обеспечения государственных (муниципальных) нужд	0409	0810608520	200	800	800
Иные закупки товаров, работ и услуг для обеспечения государственных (муниципальных) нужд	0409	0810608520	240	800	800
Связь и информатика	0410			10262	11212
Муниципальная программа "Цифровое муниципальное образование "Городской округ Кашира" на 2018-2022 годы	0410	1500000000		10262	11212
Подпрограмма "Развитие информационной и технической инфраструктуры экосистемы цифровой экономики в городском округе Кашира"	0410	1520000000		10262	11212
Основное мероприятие "Развитие и обеспечение функционирования базовой информационно-технологической инфраструктуры ОМСУ муниципального образования Московской области"	0410	1520100000		2485	2435
Обеспечение установки, настройки, технического обслуживания и ремонта компьютерного и сетевого оборудования, организационной техники, настройка и техническое сопровождение общесистемного программного обеспечения (далее - ОСПО), используемых в деятельности ОМСУ муниципального образования Московской области, а также оказание справочно-методической и технической поддержки пользователей указанного оборудования и ОСПО	0410	1520115100		400	350
Закупка товаров, работ и услуг для обеспечения государственных (муниципальных) нужд	0410	1520115100	200	400	350
Иные закупки товаров, работ и услуг для обеспечения государственных (муниципальных) нужд	0410	1520115100	240	400	350
Приобретение прав использования на рабочих местах работников ОМСУ муниципального образования Московской области прикладного программного обеспечения, включая специализированные программные продукты, а также обновления к ним и права доступа к справочным и информационным банкам данных	0410	1520115200		1015	1015
Закупка товаров, работ и услуг для обеспечения государственных (муниципальных) нужд	0410	1520115200	200	1015	1015
Иные закупки товаров, работ и услуг для обеспечения государственных (муниципальных) нужд	0410	1520115200	240	1015	1015
Централизованное приобретение компьютерного оборудования с предустановленным общесистемным программным обеспечением и организационной техники	0410	1520115300		1070	1070
Закупка товаров, работ и услуг для обеспечения государственных (муниципальных) нужд	0410	1520115300	200	1070	1070
Иные закупки товаров, работ и услуг для обеспечения государственных (муниципальных) нужд	0410	1520115300	240	1070	1070
Основное мероприятие "Создание, развитие и обеспечение функционирования единой информационно-технологической и телекоммуникационной инфраструктуры ОМСУ муниципального образования Московской области"	0410	1520200000		198,4	198,4
Подключение ОМСУ муниципального образования Московской области к единой интегрированной мультисервисной телекоммуникационной сети Правительства Московской области для нужд ОМСУ муниципального образования Московской области и обеспечения совместной работы в ней	0410	1520215400		198,4	198,4
Закупка товаров, работ и услуг для обеспечения государственных (муниципальных) нужд	0410	1520215400	200	198,4	198,4
Иные закупки товаров, работ и услуг для обеспечения государственных (муниципальных) нужд	0410	1520215400	240	198,4	198,4
Основное мероприятие "Обеспечение защиты информационно-технологической и телекоммуникационной инфраструктуры и информации в ИС, используемых ОМСУ муниципального образования Московской области"	0410	1520300000		1475	2475
Приобретение, установка, настройка и техническое обслуживание сертифицированных по требованиям безопасности информации технических, программных и программно-технических средств защиты конфиденциальной информации и персональных данных, антивирусного программного обеспечения, средств электронной подписи, а также проведение мероприятий по аттестации по требованиям безопасности информации ИС, используемых ОМСУ муниципального образования Московской области	0410	1520315500		1475	2475
Закупка товаров, работ и услуг для обеспечения государственных (муниципальных) нужд	0410	1520315500	200	1475	2475
Иные закупки товаров, работ и услуг для обеспечения государственных (муниципальных) нужд	0410	1520315500	240	1475	2475
Основное мероприятие "Обеспечение подключения к региональным межведомственным информационным системам и сопровождение пользователей ОМСУ муниципального образования Московской области"	0410	1520400000		1203,6	1203,6
Внедрение и сопровождение информационных систем поддержки обеспечивающих функций и контроля результативности деятельности ОМСУ муниципального образования Московской области	0410	1520415600		107	107
Закупка товаров, работ и услуг для обеспечения государственных (муниципальных) нужд	0410	1520415600	200	107	107
Иные закупки товаров, работ и услуг для обеспечения государственных (муниципальных) нужд	0410	1520415600	240	107	107
Внедрение и сопровождение информационных систем поддержки оказания государственных и муниципальных услуг и контрольно-надзорной деятельности в ОМСУ муниципального образования Московской области	0410	1520415700		800	800
Закупка товаров, работ и услуг для обеспечения государственных (муниципальных) нужд	0410	1520415700	200	800	800
Иные закупки товаров, работ и услуг для обеспечения государственных (муниципальных) нужд	0410	1520415700	240	800	800
Развитие и сопровождение муниципальных информационных систем обеспечения деятельности ОМСУ муниципального образования Московской области	0410	1520415800		296,6	296,6
Закупка товаров, работ и услуг для обеспечения государственных (муниципальных) нужд	0410	1520415800	200	296,6	296,6
Иные закупки товаров, работ и услуг для обеспечения государственных (муниципальных) нужд	0410	1520415800	240	296,6	296,6
Основное мероприятие "Внедрение информационных технологий для повышения качества и доступности образовательных услуг населению Московской области"	0410	1520500000		4900	4900
Обеспечение (доведение до запланированных значений качественных показателей) учреждений дошкольного, начального общего, основного общего и среднего общего образования, находящихся в ведении органов местного самоуправления муниципальных образований Московской области, доступом в сеть Интернет	0410	15205S0600		4900	4900
Закупка товаров, работ и услуг для обеспечения государственных (муниципальных) нужд	0410	15205S0600	200	4900	4900
Иные закупки товаров, работ и услуг для обеспечения государственных (муниципальных) нужд	0410	15205S0600	240	4900	4900
Другие вопросы в области национальной экономики	0412			21145	30135
Муниципальная программа "Культура городского округа Кашира" на 2017-2021 годы	0412	0200000000		300	300
Подпрограмма «Развитие туризма в городском округе Кашира»	0412	0270000000		300	300
Основное мероприятие «Популяризация туристических маршрутов по городскому округу Кашира»	0412	0270100000		300	300
"Реализация направлений расходов основного мероприятия подпрограммы муниципальной программы городского округа Кашира"	0412	0270199990		300	300
Предоставление субсидий бюджетным, автономным учреждениям и иным некоммерческим организациям	0412	0270199990	600	300	300
Субсидии бюджетным учреждениям	0412	0270199990	610	300	300
Муниципальная программа "Предпринимательство городского округа Кашира" на 2017-2021 годы	0412	0600000000		2495	2485
Подпрограмма "Развитие малого и среднего предпринимательства в городском округе Кашира"	0412	0630000000		1900	1900
Основное мероприятие "Проведение мероприятий, связанных с реализацией мер, направленных на популяризацию роли предпринимательства в городском округе Кашира"	0412	0630100000		200	200
Проведение мероприятий, связанных с реализацией мер, направленных на формирование положительного образа предпринимателя, популяризацию роли предпринимательства	0412	0630106100		200	200
Закупка товаров, работ и услуг для обеспечения государственных (муниципальных) нужд	0412	0630106100	200	200	200
Иные закупки товаров, работ и услуг для обеспечения государственных (муниципальных) нужд	0412	0630106100	240	200	200
Основное мероприятие "Поддержка субъектов малого и среднего предпринимательства"	0412	0630200000		1700	1700
Частичная компенсация затрат начинающим субъектам малого предпринимательства	0412	0630206110		500	500
Иные бюджетные ассигнования	0412	0630206110	800	500	500
Субсидии юридическим лицам (кроме некоммерческих организаций), индивидуальным предпринимателям, физическим лицам - производителям товаров, работ, услуг	0412	0630206110	810	500	500
Частичная компенсация субъектам малого и среднего предпринимательства затрат, связанных с приобретением оборудования в целях создания и (или) развития, либо модернизации производства товаров (работ, услуг)	0412	0630206120		1200	1200
Иные бюджетные ассигнования	0412	0630206120	800	1200	1200
Субсидии юридическим лицам (кроме некоммерческих организаций), индивидуальным предпринимателям, физическим лицам - производителям товаров, работ, услуг	0412	0630206120	810	1200	1200
Подпрограмма "Развитие потребительского рынка и услуг на территории городского округа Кашира"	0412	0640000000		585	585
Основное мероприятие "Транспортировка в морг с места обнаружения или происшествия умерших, не имеющих супругов либо законного представителя умершего, а также иных умерших для производства судебно-медицинской экспертизы (исследования) и патологоанатомического вскрытия с территории городского округа Кашира"	0412	0640400000		585	585
Расходы на обеспечение деятельности (оказание услуг) муниципальных учреждений	0412	0640400590		585	585
Закупка товаров, работ и услуг для обеспечения государственных (муниципальных) нужд	0412	0640400590	200	585	585
Иные закупки товаров, работ и услуг для обеспечения государственных (муниципальных) нужд	0412	0640400590	240	585	585
Основное мероприятие "Проведение работ по оформлению права собственности на земельные участки под кладбищами"	0412	0640500000		10	0
Проведение работ по оформлению земельных участков под кладбищами	0412	0640506410		10	0
Закупка товаров, работ и услуг для обеспечения государственных (муниципальных) нужд	0412	0640506410	200	10	0
Иные закупки товаров, работ и услуг для обеспечения государственных (муниципальных) нужд	0412	0640506410	240	10	0
Муниципальная программа "Формирование современной комфортной городской среды" на 2018-2022 годы	0412	0800000000		14500	22000
Подпрограмма "Комфортная городская среда"	0412	0810000000		14500	22000
Основное мероприятие «Благоустройство общественных территорий городского округа Кашира»	0412	0810100000		14500	22000
Благоустройство общественных территорий по адресу: г. Кашира, ул. Садовая, д.25	0412	0810108030		0	22000
Закупка товаров, работ и услуг для обеспечения государственных (муниципальных) нужд	0412	0810108030	200	0	22000
Иные закупки товаров, работ и услуг для обеспечения государственных (муниципальных) нужд	0412	0810108030	240	0	22000
Благоустройство общественных территорий по адресу: г. Кашира, Советская улица, д.6 ("Хлебная площадь")	0412	0810108040		9500	0
Закупка товаров, работ и услуг для обеспечения государственных (муниципальных) нужд	0412	0810108040	200	9500	0
Иные закупки товаров, работ и услуг для обеспечения государственных (муниципальных) нужд	0412	0810108040	240	9500	0
Благоустройство общественных территорий по адресу: г. Кашира, ул. Советская,в районе д.30	0412	0810108050		5000	0
Закупка товаров, работ и услуг для обеспечения государственных (муниципальных) нужд	0412	0810108050	200	5000	0
Иные закупки товаров, работ и услуг для обеспечения государственных (муниципальных) нужд	0412	0810108050	240	5000	0

Благоустройство общественных территорий по адресу: д. Барабаново, сквер между домами №4 и д. №10 по ул. Ленина	0412	0810108060		0	0
Закупка товаров, работ и услуг для обеспечения государственных (муниципальных) нужд	0412	0810108060	200	0	0
Иные закупки товаров, работ и услуг для обеспечения государственных (муниципальных) нужд	0412	0810108060	240	0	0
Муниципальная программа "Управление имуществом и финансами" на 2018-2022 годы	0412	0900000000		3150	4650
Подпрограмма "Развитие имущественного комплекса"	0412	0910000000		3150	4650
Основное мероприятие "Оценка имущества и выполнение кадастровых работ"	0412	0910100000		3150	4650
Выполнение кадастровых работ (подготовка межевых планов) на земельные участки, находящиеся в муниципальной собственности городского округа Кашира, работ по образованию, формированию земельных участков при разграничении государственной собственности на землю, а также в отношении земельных участков	0412	0910109010		2150	3650
Предоставление субсидий бюджетным, автономным учреждениям и иным некоммерческим организациям	0412	0910109010	600	2150	3650
Субсидии бюджетным учреждениям	0412	0910109010	610	2150	3650
Оценка имущества, в том числе земельных участков и объектов недвижимости, находящихся в муниципальной собственности городского округа Кашира, в том числе определение рыночной стоимости ремонтных (восстановительных) работ или работ по сносу объектов недвижимости в случае списания на основании актов обследования технического состояния (экспертных заключений), земельных участков и объектов недвижимого имущества	0412	0910109020		1000	1000
Закупка товаров, работ и услуг для обеспечения государственных (муниципальных) нужд	0412	0910109020	200	1000	1000
Иные закупки товаров, работ и услуг для обеспечения государственных (муниципальных) нужд	0412	0910109020	240	1000	1000
Муниципальная программа "Архитектура и градостроительство" на 2017-2021 годы	0412	1400000000		700	700
Подпрограмма "Разработка Генерального плана развития"	0412	1410000000		700	700
Основное мероприятие "Разработка и утверждение документов территориального планирования городского округа Кашира Московской области, в том числе обеспечивающих взаимоувязанное и скоординированное градостроительное развитие городского округа Кашира Московской области"	0412	1410100000		500	500
Подготовка и обеспечение утверждения проектов планировки территории округа Кашира Московской области	0412	1410114010		500	500
Закупка товаров, работ и услуг для обеспечения государственных (муниципальных) нужд	0412	1410114010	200	500	500
Иные закупки товаров, работ и услуг для обеспечения государственных (муниципальных) нужд	0412	1410114010	240	500	500
Основное мероприятие "Разработка проекта по инженерно-геодезическим изысканиям на территории городского округа Кашира"	0412	1410300000		200	200
Реализация проекта по инженерно-геодезическим изысканиям на территории городского округа Кашира	0412	1410314030		200	200
Закупка товаров, работ и услуг для обеспечения государственных (муниципальных) нужд	0412	1410314030	200	200	200
Иные закупки товаров, работ и услуг для обеспечения государственных (муниципальных) нужд	0412	1410314030	240	200	200
ЖИЛИЩНО-КОММУНАЛЬНОЕ ХОЗЯЙСТВО	0500			1156511,9	519406,5
Жилищное хозяйство	0501			138104,9	22700
Муниципальная программа "Жилище на 2017-2021 годы"	0501	0100000000		118104,9	0
Подпрограмма "Переселение граждан из аварийного жилищного фонда в городском округе Кашира на 2016-2020 годы"	0501	0140000000		118104,9	0
Основное мероприятие "Оказание государственной поддержки гражданам, проживающим в аварийном жилом фонде"	0501	0140100000		118104,9	0
На обеспечение мероприятий по переселению граждан из аварийного жилищного фонда, в том числе переселению граждан из аварийного жилищного фонда с учетом необходимости развития малоэтажного жилищного строительства	0501	0140109602		84208,8	0
Капитальные вложения в объекты государственной (муниципальной) собственности	0501	0140109602	400	84208,8	0
Бюджетные инвестиции	0501	0140109602	410	84208,8	0
Софинансирование мероприятий по переселению граждан из аварийного жилищного фонда	0501	01401S9602		33896,1	0
Капитальные вложения в объекты государственной (муниципальной) собственности	0501	01401S9602	400	33896,1	0
Бюджетные инвестиции	0501	01401S9602	410	33896,1	0
Муниципальная программа "Формирование современной комфортной городской среды" на 2018-2022 годы	0501	0800000000		20000	22700
Подпрограмма "Создание условий для обеспечения комфортного проживания жителей в многоквартирных домах"	0501	0830000000		20000	22700
Основное мероприятие "Создание благоприятных условий для проживания граждан в многокартирных домах, расположенных на территории городского округа Кашира"	0501	0830200000		19000	18700
Оплата взносов на капитальный ремонт общего имущества многоквартирных домов за помещения, находящиеся в муниципальной собственности	0501	0830208910		19000	18700
Закупка товаров, работ и услуг для обеспечения государственных (муниципальных) нужд	0501	0830208910	200	19000	18700
Иные закупки товаров, работ и услуг для обеспечения государственных (муниципальных) нужд	0501	0830208910	240	19000	18700
Основное мероприятие "Ремонт муниципальных жилых помещений"	0501	0830300000		1000	4000
Ремонт муниципальных жилых помещений	0501	0830308920		1000	4000
Закупка товаров, работ и услуг для обеспечения государственных (муниципальных) нужд	0501	0830308920	200	1000	4000
Иные закупки товаров, работ и услуг для обеспечения государственных (муниципальных) нужд	0501	0830308920	240	1000	4000
Коммунальное хозяйство	0502			921700	391489,5
Муниципальная программа "Формирование современной комфортной городской среды" на 2018-2022 годы	0502	0800000000		2000	2000
Подпрограмма "Благоустройство территории"	0502	0820000000		2000	2000
Основное мероприятие "Формирование комфортной городской световой среды"	0502	0820100000		2000	2000
Разработка проектной документации систем наружного освещения	0502	0820108810		2000	2000
Закупка товаров, работ и услуг для обеспечения государственных (муниципальных) нужд	0502	0820108810	200	2000	2000
Иные закупки товаров, работ и услуг для обеспечения государственных (муниципальных) нужд	0502	0820108810	240	2000	2000
Муниципальная программа "Развитие инженерной инфраструктуры и энергоэффективности" на 2018-2022 годы"	0502	1200000000		919700	389489,5
Подпрограмма «Чистая вода»	0502	1210000000		315000	0
Основное мероприятие "Строительство, реконструкция, капитальный ремонт, приобретение, монтаж и ввод в эксплуатацию объектов водоснабжения (ВЗУ, ВНС, станций водоочистки)"	0502	1210100000		315000	0
Строительство и реконструкция объектов водоснабжения	0502	1210164090		283500	0
Капитальные вложения в объекты государственной (муниципальной) собственности	0502	1210164090	400	283500	0
Бюджетные инвестиции	0502	1210164090	410	283500	0
Строительство и реконструкция объектов водоснабжения	0502	12101S4090		31500	0
Капитальные вложения в объекты государственной (муниципальной) собственности	0502	12101S4090	400	31500	0
Бюджетные инвестиции	0502	12101S4090	410	31500	0
Подпрограмма «Системы водоотведения»	0502	1220000000		145200	133000
Основное мероприятие "Строительство, реконструкция, капитальный ремонт, приобретение, монтаж и ввод в эксплуатацию объектов очистки сточных вод"	0502	1220100000		145200	120000
Капитальный ремонт канализационных коллекторов	0502	1220109100		0	0
Закупка товаров, работ и услуг для обеспечения государственных (муниципальных) нужд	0502	1220109100	200	0	0
Иные закупки товаров, работ и услуг для обеспечения государственных (муниципальных) нужд	0502	1220109100	240	0	0
Строительство и реконструкция объектов очистки сточных вод, в т.ч. ПИР	0502	1220164020		107448	88800
Капитальные вложения в объекты государственной (муниципальной) собственности	0502	1220164020	400	107448	88800
Бюджетные инвестиции	0502	1220164020	410	107448	88800
Строительство и реконструкция объектов очистки сточных вод, в т.ч. ПИР	0502	12201S4020		37752	31200
Капитальные вложения в объекты государственной (муниципальной) собственности	0502	12201S4020	400	37752	31200
Бюджетные инвестиции	0502	12201S4020	410	37752	31200
Основное мероприятие «Строительство, реконструкция, капитальный ремонт, канализационных коллекторов и канализационных насосных станций»	0502	1220200000		0	13000
Капитальный ремонт канализационных коллекторов	0502	1220209100		0	13000
Закупка товаров, работ и услуг для обеспечения государственных (муниципальных) нужд	0502	1220209100	200	0	13000
Иные закупки товаров, работ и услуг для обеспечения государственных (муниципальных) нужд	0502	1220209100	240	0	13000
Подпрограмма «Создание условий для обеспечения качественными жилищно-коммунальными услугами»	0502	1230000000		456000	250989,5
Основное мероприятие «Создание экономических условий для повышения эффективности работы организаций жилищно-коммунального хозяйства городского округа Кашира»	0502	1230100000		36000	1000
Актуализация схем теплоснабжения, водоснабжения и водоотведения	0502	1230109200		1000	1000
Закупка товаров, работ и услуг для обеспечения государственных (муниципальных) нужд	0502	1230109200	200	1000	1000
Иные закупки товаров, работ и услуг для обеспечения государственных (муниципальных) нужд	0502	1230109200	240	1000	1000
Исполнение обязательств по муниципальным гарантиям по погашению задолженности за поставленные энергоресурсы	0502	1230109300		35000	0
Иные бюджетные ассигнования	0502	1230109300	800	35000	0
Исполнение государственных (муниципальных) гарантий без права регрессного требования гаранта к принципалу или уступки гаранту прав требования бенефициара к принципалу	0502	1230109300	840	35000	0
Основное мероприятие «Строительство, реконструкция, капитальный ремонт, приобретение, монтаж и ввод в эксплуатацию объектов коммунальной инфраструктуры на территории городского округа Кашира»	0502	1230200000		420000	249989,5
Капитальный ремонт тепловых сетей	0502	1230209400		0	9989,5
Закупка товаров, работ и услуг для обеспечения государственных (муниципальных) нужд	0502	1230209400	200	0	9989,5
Иные закупки товаров, работ и услуг для обеспечения государственных (муниципальных) нужд	0502	1230209400	240	0	9989,5
Капитальный ремонт сетей водоснабжения	0502	1230209500		0	10000
Закупка товаров, работ и услуг для обеспечения государственных (муниципальных) нужд	0502	1230209500	200	0	10000
Иные закупки товаров, работ и услуг для обеспечения государственных (муниципальных) нужд	0502	1230209500	240	0	10000
Создание и модернизация объектов централизованного теплоснабжения и горячего водоснабжения на территории г.о. Кашира	0502	1230260360		420000	230000
Иные бюджетные ассигнования	0502	1230260360	800	420000	230000
Субсидии юридическим лицам (кроме некоммерческих организаций), индивидуальным предпринимателям, физическим лицам - производителям товаров, работ, услуг	0502	1230260360	810	420000	230000
Подпрограмма «Энергосбережение и повышение энергетической эффективности на территории городского округа Кашира»	0502	1240000000		500	500
Основное мероприятие "Организация учета энергетических ресурсов в жилищном фонде"	0502	1240200000		500	500
Установка, замена, поверка индивидуальных приборов учета энергетических ресурсов в муниципальном жилье	0502	1240209600		500	500
Закупка товаров, работ и услуг для обеспечения государственных (муниципальных) нужд	0502	1240209600	200	500	500
Иные закупки товаров, работ и услуг для обеспечения государственных (муниципальных) нужд	0502	1240209600	240	500	500
Подпрограмма "Развитие газификации в городском округе Кашира"	0502	1250000000		3000	5000
Основное мероприятие "Строительство газопроводов в населенных пунктах городского округа Кашира"	0502	1250100000		3000	5000
Строительство газопроводов в населенных пунктах городского округа Кашира	0502	1250140010		3000	5000
Капитальные вложения в объекты государственной (муниципальной) собственности	0502	1250140010	400	3000	5000
Бюджетные инвестиции	0502	1250140010	410	3000	5000
Благоустройство	0503			96707	105217
Муниципальная программа "Предпринимательство городского округа Кашира" на 2017-2021 годы	0503	0600000000		17650	17660
Подпрограмма "Развитие потребительского рынка и услуг на территории городского округа Кашира"	0503	0640000000		17650	17660
Основное мероприятие "Организация ритуальных услуг и содержание мест захоронений"	0503	0640200000		17600	17610
Расходы на обеспечение деятельности (оказание услуг) муниципальных учреждений	0503	0640200590		17600	17610
Расходы на выплаты персоналу в целях обеспечения выполнения функций государственными (муниципальными) органами, казенными учреждениями, органами управления государственными внебюджетными фондами	0503	0640200590	100	11457	11457
Расходы на выплаты персоналу казенных учреждений	0503	0640200590	110	11457	11457
Закупка товаров, работ и услуг для обеспечения государственных (муниципальных) нужд	0503	0640200590	200	6073	6083
Иные закупки товаров, работ и услуг для обеспечения государственных (муниципальных) нужд	0503	0640200590	240	6073	6083
Иные бюджетные ассигнования	0503	0640200590	800	70	70
Уплата налогов, сборов и иных платежей	0503	0640200590	850	70	70
Основное мероприятие "Ведение реестра захоронений"	0503	0640300000		50	50
Расходы на обеспечение деятельности (оказание услуг) муниципальных учреждений	0503	0640300590		50	50
Закупка товаров, работ и услуг для обеспечения государственных (муниципальных) нужд	0503	0640300590	200	50	50
Иные закупки товаров, работ и услуг для обеспечения государственных (муниципальных) нужд	0503	0640300590	240	50	50
Муниципальная программа "Экология и окружающая среда городского округа Кашира" на 2017-2021 годы	0503	0700000000		225,9	225,9
Подпрограмма "Охрана окружающей среды"	0503	0710000000		225,9	225,9
Основное мероприятие "Озеленение территорий городского округа Кашира"	0503	0710200000		225,9	225,9
Обработка территорий от борщевика	0503	0710207140		225,9	225,9
Закупка товаров, работ и услуг для обеспечения государственных (муниципальных) нужд	0503	0710207140	200	225,9	225,9
Иные закупки товаров, работ и услуг для обеспечения государственных (муниципальных) нужд	0503	0710207140	240	225,9	225,9
Муниципальная программа "Формирование современной комфортной городской среды" на 2018-2022 годы	0503	0800000000		78091,1	86591,1
Подпрограмма "Комфортная городская среда"	0503	0810000000		78091,1	86591,1
Основное мероприятие "Приобретение и установка детских игровых площадок на территории городского округа Кашира"	0503	0810200000		2000	2000
Приобретение и установка детского игрового и спортивного оборудования, ограждений, организация детских тематических (автодром) и спортивных площадок	0503	0810208100		2000	2000
Закупка товаров, работ и услуг для обеспечения государственных (муниципальных) нужд	0503	0810208100	200	2000	2000
Иные закупки товаров, работ и услуг для обеспечения государственных (муниципальных) нужд	0503	0810208100	240	2000	2000
Основное мероприятие "Создание условий для благоустройства территории"	0503	0810400000		26891,1	29891,1
Содержание скверов, зон отдыха, объектов хозяйственного назначения	0503	0810408310		6200	6200
Предоставление субсидий бюджетным, автономным учреждениям и иным некоммерческим организациям	0503	0810408310	600	6200	6200
Субсидии бюджетным учреждениям	0503	0810408310	610	6200	6200
Содержание и ремонт детских игровых и спортивных площадок (очистка от снега и ремонт площадок)	0503	0810408320		4800	4800
Предоставление субсидий бюджетным, автономным учреждениям и иным некоммерческим организациям	0503	0810408320	600	4800	4800
Субсидии бюджетным учреждениям	0503	0810408320	610	4800	4800
Ремонт архитектурных форм (металлоконструкции, памятные знаки, цветовые кашпо, скамейки)	0503	0810408330		900	900
Предоставление субсидий бюджетным, автономным учреждениям и иным некоммерческим организациям	0503	0810408330	600	900	900
Субсидии бюджетным учреждениям	0503	0810408330	610	900	900
Уход и содержание пешеходных зон в скверах	0503	0810408340		7000	7000
Предоставление субсидий бюджетным, автономным учреждениям и иным некоммерческим организациям	0503	0810408340	600	7000	7000
Субсидии бюджетным учреждениям	0503	0810408340	610	7000	7000
Сбор и вывоз мусора (содержание и очистка урн от мусора, ликвидация несанкционированных свалок)	0503	0810408350		3091,1	6091,1
Предоставление субсидий бюджетным, автономным учреждениям и иным некоммерческим организациям	0503	0810408350	600	3091,1	6091,1
Субсидии бюджетным учреждениям	0503	0810408350	610	3091,1	6091,1
Устройство, перенос, ремонт контейнерных площадок. Закупка и установка урн.	0503	0810408360		2300	2300
Предоставление субсидий бюджетным, автономным учреждениям и иным некоммерческим организациям	0503	0810408360	600	2300	2300
Субсидии бюджетным учреждениям	0503	0810408360	610	2300	2300
Благоустройство территории для проведения праздничных и юбилейных мероприятий	0503	0810408370		2600	2600

Предоставление субсидий бюджетным, автономным учреждениям и иным некоммерческим организациям	0503	0810408370	600	2600	2600
Субсидии бюджетным учреждениям	0503	0810408370	610	2600	2600
Основное мероприятие "Содержание и озеленение территории"	0503	0810500000		19200	21200
Содержание территории (окос, сбор и вывоз мусора, листвы после листопада)	0503	0810508410		10500	12500
Предоставление субсидий бюджетным, автономным учреждениям и иным некоммерческим организациям	0503	0810508410	600	10500	12500
Субсидии бюджетным учреждениям	0503	0810508410	610	10500	12500
Уход и содержание зеленых насаждений (спиливание и опиловка деревьев, побелка деревьев, вырубка поросли, стрижка кустарника, посадка деревьев и кустарников)	0503	0810508420		4900	4900
Предоставление субсидий бюджетным, автономным учреждениям и иным некоммерческим организациям	0503	0810508420	600	4900	4900
Субсидии бюджетным учреждениям	0503	0810508420	610	4900	4900
Цветочное оформление территории (посадка цветов, уход за ними, закупка цветочной рассады)	0503	0810508430		1600	1600
Предоставление субсидий бюджетным, автономным учреждениям и иным некоммерческим организациям	0503	0810508430	600	1600	1600
Субсидии бюджетным учреждениям	0503	0810508430	610	1600	1600
Содержание территории детских и спортивных площадок (окос, сбор и вывоз мусора, подсыпка песка)	0503	0810508440		1500	1500
Предоставление субсидий бюджетным, автономным учреждениям и иным некоммерческим организациям	0503	0810508440	600	1500	1500
Субсидии бюджетным учреждениям	0503	0810508440	610	1500	1500
Приобретение посадочного материала в рамках проводимых акций	0503	0810508450		700	700
Предоставление субсидий бюджетным, автономным учреждениям и иным некоммерческим организациям	0503	0810508450	600	700	700
Субсидии бюджетным учреждениям	0503	0810508450	610	700	700
Основное мероприятие "Содержание и ремонт шахтных колодцев"	0503	0810700000		1000	1500
Капитальный ремонт шахтных колодцев	0503	0810708610		500	1000
Предоставление субсидий бюджетным, автономным учреждениям и иным некоммерческим организациям	0503	0810708610	600	500	1000
Субсидии бюджетным учреждениям	0503	0810708610	610	500	1000
Содержание и текущий ремонт шахтных колодцев	0503	0810708620		500	500
Предоставление субсидий бюджетным, автономным учреждениям и иным некоммерческим организациям	0503	0810708620	600	500	500
Субсидии бюджетным учреждениям	0503	0810708620	610	500	500
Основное мероприятие "Обеспечение функционирования сети уличного освещения"	0503	0810800000		29000	32000
Оплата уличного освещения	0503	0810808710		24000	26000
Закупка товаров, работ и услуг для обеспечения государственных (муниципальных) нужд	0503	0810808710	200	24000	26000
Иные закупки товаров, работ и услуг для обеспечения государственных (муниципальных) нужд	0503	0810808710	240	24000	26000
Содержание и ремонт сети уличного освещения	0503	0810808720		5000	6000
Закупка товаров, работ и услуг для обеспечения государственных (муниципальных) нужд	0503	0810808720	200	5000	6000
Иные закупки товаров, работ и услуг для обеспечения государственных (муниципальных) нужд	0503	0810808720	240	5000	6000
Муниципальная программа "Управление имуществом и финансами" на 2018-2022 годы	0503	0900000000		500	500
Подпрограмма "Развитие имущественного комплекса"	0503	0910000000		500	500
Основное мероприятие "Содержание и охрана имущественных комплексов"	0503	0910200000		500	500
Материально-техническое содержание имущественных комплексов, изымаемых в казну городского округа Кашира	0503	0910209040		500	500
Предоставление субсидий бюджетным, автономным учреждениям и иным некоммерческим организациям	0503	0910209040	600	500	500
Субсидии бюджетным учреждениям	0503	0910209040	610	500	500
Муниципальная программа "Развитие институтов гражданского общества, повышение эффективности местного самоуправления и реализации молодежной политики в городском округе Кашира" на 2017-2021 годы	0503	1300000000		240	240
Подпрограмма "Развитие системы информирования населения городского округа Кашира о деятельности органов местного самоуправления городского округа Кашира"	0503	1310000000		240	240
Приведение в соответствие количества и фактического расположения рекламных конструкций на территории муниципального образования согласованной Правительством МО схеме размещения рекламных конструкций	0503	1310213070		240	240
Предоставление субсидий бюджетным, автономным учреждениям и иным некоммерческим организациям	0503	1310213070	600	240	240
Субсидии бюджетным учреждениям	0503	1310213070	610	240	240
ОХРАНА ОКРУЖАЮЩЕЙ СРЕДЫ	0600			550	550
Охрана объектов растительного и животного мира и среды их обитания	0603			500	500
Муниципальная программа "Экология и окружающая среда городского округа Кашира" на 2017-2021 годы	0603	0700000000		500	500
Подпрограмма "Охрана окружающей среды"	0603	0710000000		500	500
Основное мероприятие "Организация и проведение экологических мероприятий"	0603	0710100000		300	300
Экологическое образование, воспитание и информирование населения	0603	0710106110		0	0
Предоставление субсидий бюджетным, автономным учреждениям и иным некоммерческим организациям	0603	0710106110	600	0	0
Субсидии бюджетным учреждениям	0603	0710106110	610	0	0
Приобретение и установка контейнеров для раздельного сбора отходов на территориях общеобразовательных учреждений	0603	0710106120		0	0
Предоставление субсидий бюджетным, автономным учреждениям и иным некоммерческим организациям	0603	0710106120	600	0	0
Субсидии бюджетным учреждениям	0603	0710106120	610	0	0
Организация мероприятий по охране окружающей среды в границах городского округа	0603	0710107100		100	100
Закупка товаров, работ и услуг для обеспечения государственных (муниципальных) нужд	0603	0710107100	200	100	100
Иные закупки товаров, работ и услуг для обеспечения государственных (муниципальных) нужд	0603	0710107100	240	100	100
Экологическое образование, воспитание и информирование населения	0603	0710107110		100	100
Предоставление субсидий бюджетным, автономным учреждениям и иным некоммерческим организациям	0603	0710107110	600	100	100
Субсидии бюджетным учреждениям	0603	0710107110	610	100	100
Приобретение и установка контейнеров для раздельного сбора отходов на территориях общеобразовательных учреждений	0603	0710107120		100	100
Предоставление субсидий бюджетным, автономным учреждениям и иным некоммерческим организациям	0603	0710107120	600	100	100
Субсидии бюджетным учреждениям	0603	0710107120	610	100	100
Основное мероприятие "Озеленение территорий городского округа Кашира"	0603	0710200000		200	200
Организация и проведение мероприятий по озеленению территорий (земли населенных пунктов, рекреационная зона)	0603	0710207130		200	200
Закупка товаров, работ и услуг для обеспечения государственных (муниципальных) нужд	0603	0710207130	200	200	200
Иные закупки товаров, работ и услуг для обеспечения государственных (муниципальных) нужд	0603	0710207130	240	200	200
Другие вопросы в области охраны окружающей среды	0605			50	50
Муниципальная программа "Экология и окружающая среда городского округа Кашира" на 2017-2021 годы	0605	0700000000		50	50
Подпрограмма "Обращение с отходами, в том числе с твердыми коммунальными отходами"	0605	0730000000		50	50
Основное мероприятие "Утилизация отходов муниципальных общеобразовательных учреждений"	0605	0730200000		50	50
Транспортировка и утилизация люминисцентных ламп	0605	0730206170		0	0
Предоставление субсидий бюджетным, автономным учреждениям и иным некоммерческим организациям	0605	0730206170	600	0	0
Субсидии бюджетным учреждениям	0605	0730206170	610	0	0
Транспортировка и утилизация химических реактивов	0605	0730206180		0	0
Предоставление субсидий бюджетным, автономным учреждениям и иным некоммерческим организациям	0605	0730206180	600	0	0
Субсидии бюджетным учреждениям	0605	0730206180	610	0	0
Транспортировка и утилизация люминисцентных ламп	0605	0730207170		40	40
Предоставление субсидий бюджетным, автономным учреждениям и иным некоммерческим организациям	0605	0730207170	600	40	40
Субсидии бюджетным учреждениям	0605	0730207170	610	40	40
Транспортировка и утилизация химических реактивов	0605	0730207180		10	10
Предоставление субсидий бюджетным, автономным учреждениям и иным некоммерческим организациям	0605	0730207180	600	10	10
Субсидии бюджетным учреждениям	0605	0730207180	610	10	10
ОБРАЗОВАНИЕ	0700			1342506,7	1360166,7
Дошкольное образование	0701			457765,2	460265,2
Муниципальная программа "Образование городского округа Кашира" на 2017-2021 годы	0701	0400000000		432014,4	439014,4
Подпрограмма "Дошкольное образование"	0701	0410000000		432014,4	439014,4
Основное мероприятие "Финансовое обеспечение реализации прав граждан на получение общедоступного и бесплатного дошкольного образования"	0701	0410100000		429014,4	429014,4
Расходы на обеспечение деятельности (оказание услуг) муниципальных учреждений	0701	0410100590		106003,6	106003,6
Предоставление субсидий бюджетным, автономным учреждениям и иным некоммерческим организациям	0701	0410100590	600	106003,6	106003,6
Субсидии бюджетным учреждениям	0701	0410100590	610	95058,8	95058,8
Субсидии автономным учреждениям	0701	0410100590	620	10944,8	10944,8
Обеспечение питанием в дошкольных образовательных учреждениях	0701	0410121010		33476,8	33476,8
Предоставление субсидий бюджетным, автономным учреждениям и иным некоммерческим организациям	0701	0410121010	600	33476,8	33476,8
Субсидии бюджетным учреждениям	0701	0410121010	610	30241,1	30241,1
Субсидии автономным учреждениям	0701	0410121010	620	3235,7	3235,7
Финансовое обеспечение государственных гарантий реализации прав граждан на получение общедоступного и бесплатного дошкольного образования в муниципальных дошкольных образовательных организациях в Московской области, включая расходы на оплату труда, приобретение учебников и учебных пособий, средств обучения, игр, игрушек (за исключением расходов на содержание зданий и оплату коммунальных услуг)	0701	0410162110		289534	289534
Предоставление субсидий бюджетным, автономным учреждениям и иным некоммерческим организациям	0701	0410162110	600	289534	289534
Субсидии бюджетным учреждениям	0701	0410162110	610	256177,6	256177,6
Субсидии автономным учреждениям	0701	0410162110	620	33356,4	33356,4
Основное мероприятие "Проведение капитального, текущего ремонта в муниципальных дошкольных образовательных учреждениях Московской области"	0701	0410300000		3000	10000
Проведение капитального, текущего ремонта в муниципальных дошкольных образовательных учреждениях	0701	0410321040		3000	10000
Предоставление субсидий бюджетным, автономным учреждениям и иным некоммерческим организациям	0701	0410321040	600	3000	10000
Субсидии бюджетным учреждениям	0701	0410321040	610	3000	10000
Муниципальная программа "Безопасность городского округа Кашира" на 2017-2021 годы	0701	1000000000		21250,8	21250,8
Подпрограмма "Профилактика преступлений и иных правонарушений"	0701	1010000000		20597,4	20597,4
Основное мероприятие "Повышение степени защищенности объектов муниципальной собственности"	0701	1010200000		20597,4	20597,4
Обеспечение охраны зданий (сооружений) учреждений образования, культуры, спорта администрации городского округа Кашира	0701	1010210030		20597,4	20597,4
Предоставление субсидий бюджетным, автономным учреждениям и иным некоммерческим организациям	0701	1010210030	600	20597,4	20597,4
Субсидии бюджетным учреждениям	0701	1010210030	610	19168,2	19168,2
Субсидии автономным учреждениям	0701	1010210030	620	1429,2	1429,2
Подпрограмма "Обеспечение пожарной безопасности на территории городского округа Кашира"	0701	1050000000		653,4	653,4
Основное мероприятие "Обеспечение пожарной безопасности"	0701	1050100000		653,4	653,4
Выполнение работ по обеспечению пожарной безопасности на подведомственных муниципальных объектах	0701	1050110240		653,4	653,4
Предоставление субсидий бюджетным, автономным учреждениям и иным некоммерческим организациям	0701	1050110240	600	653,4	653,4
Субсидии бюджетным учреждениям	0701	1050110240	610	600,6	600,6
Субсидии автономным учреждениям	0701	1050110240	620	52,8	52,8
Муниципальная программа "Социальная защита населения городского округа Кашира" на 2017-2021 годы	0701	1100000000		4500	0
Подпрограмма "Доступная среда"	0701	1110000000		4500	0
Основное мероприятие "Создание безбарьерной среды"	0701	1110100000		4500	0
Создание в дошкольных образовательных, общеобразовательных организациях, организациях дополнительного образования детей условий для получения детьми-инвалидами качественного образования	0701	11101L0272		2000	0
Предоставление субсидий бюджетным, автономным учреждениям и иным некоммерческим организациям	0701	11101L0272	600	2000	0
Субсидии бюджетным учреждениям	0701	11101L0272	610	2000	0
Создание в дошкольных образовательных, общеобразовательных организациях, организациях дополнительного образования детей (в том числе в организациях, осуществляющих образовательную деятельность по адаптированным основным общеобразовательным программам) ус	0701	11101R0272		2500	0
Предоставление субсидий бюджетным, автономным учреждениям и иным некоммерческим организациям	0701	11101R0272	600	2500	0
Субсидии бюджетным учреждениям	0701	11101R0272	610	2500	0
Общее образование	0702			715927,9	722427,9
Муниципальная программа "Образование городского округа Кашира" на 2017-2021 годы	0702	0400000000		695769,4	697769,4
Подпрограмма "Общее образование"	0702	0420000000		695769,4	697769,4
Основное мероприятие "Финансовое обеспечение деятельности образовательных организаций"	0702	0420100000		633462,5	633462,5
Расходы на обеспечение деятельности (оказание услуг) муниципальных учреждений	0702	0420100590		67362,5	67362,5
Расходы на выплаты персоналу в целях обеспечения выполнения функций государственными (муниципальными) органами, казенными учреждениями, органами управления государственными внебюджетными фондами	0702	0420100590	100	1475,5	1475,5
Расходы на выплаты персоналу казенных учреждений	0702	0420100590	110	1475,5	1475,5
Закупка товаров, работ и услуг для обеспечения государственных (муниципальных) нужд	0702	0420100590	200	3967,6	3967,6
Иные закупки товаров, работ и услуг для обеспечения государственных (муниципальных) нужд	0702	0420100590	240	3967,6	3967,6
Предоставление субсидий бюджетным, автономным учреждениям и иным некоммерческим организациям	0702	0420100590	600	61193,5	61193,5
Субсидии бюджетным учреждениям	0702	0420100590	610	61193,5	61193,5
Иные бюджетные ассигнования	0702	0420100590	800	725,9	725,9
Уплата налогов, сборов и иных платежей	0702	0420100590	850	725,9	725,9
Финансовое обеспечение государственных гарантий реализации прав граждан на получение общедоступного и бесплатного дошкольного, начального общего, основного общего, среднего общего образования, а также дополнительного образования в муниципальных общеобразовательных организациях в Московской области, включая расходы на оплату труда, приобретение учебников и учебных пособий, средств обучения, игр, игрушек (за исключением расходов на содержание зданий и оплату коммунальных услуг)	0702	0420162200		566100	566100
Расходы на выплаты персоналу в целях обеспечения выполнения функций государственными (муниципальными) органами, казенными учреждениями, органами управления государственными внебюджетными фондами	0702	0420162200	100	55428,5	55428,5
Расходы на выплаты персоналу казенных учреждений	0702	0420162200	110	55428,5	55428,5
Закупка товаров, работ и услуг для обеспечения государственных (муниципальных) нужд	0702	0420162200	200	284,4	284,4
Иные закупки товаров, работ и услуг для обеспечения государственных (муниципальных) нужд	0702	0420162200	240	284,4	284,4
Предоставление субсидий бюджетным, автономным учреждениям и иным некоммерческим организациям	0702	0420162200	600	510387,1	510387,1
Субсидии бюджетным учреждениям	0702	0420162200	610	510387,1	510387,1
Основное мероприятие "Реализация федеральных государственных образовательных стандартов общего образования"	0702	0420200000		4909,2	4909,2
Обеспечение и проведение (итоговой) аттестации обучающихся, освоивших образовательные программы основного общего и среднего общего образования, в том числе в форме ЕГЭ	0702	0420222010		4909,2	4909,2
Предоставление субсидий бюджетным, автономным учреждениям и иным некоммерческим организациям	0702	0420222010	600	4909,2	4909,2
Субсидии бюджетным учреждениям	0702	0420222010	610	4909,2	4909,2
Основное мероприятие "Обеспечение мер социальной поддержки обучающихся в образовательных организациях"	0702	0420400000		54397,7	54397,7
Подвоз учащихся из сельской местности к месту обучения в муниципальные общеобразовательные организации	0702	0420422040		3582,9	3582,9
Предоставление субсидий бюджетным, автономным учреждениям и иным некоммерческим организациям	0702	0420422040	600	3582,9	3582,9
Субсидии бюджетным учреждениям	0702	0420422040	610	3582,9	3582,9

Обеспечение бесплатным питанием воспитаников МБОУ "Средняя общеобразовательная школа-интернат"	0702	0420422060		2565,5	2565,5
Предоставление субсидий бюджетным, автономным учреждениям и иным некоммерческим организациям	0702	0420422060	600	2565,5	2565,5
Субсидии бюджетным учреждениям	0702	0420422060	610	2565,5	2565,5
Обеспечение бесплатным питанием учащихся МКОУ "Каширская коррекционная общеобразовательная школа-интернат"	0702	0420422070		2573,8	2573,8
Закупка товаров, работ и услуг для обеспечения государственных (муниципальных) нужд	0702	0420422070	200	2573,8	2573,8
Иные закупки товаров, работ и услуг для обеспечения государственных (муниципальных) нужд	0702	0420422070	240	2573,8	2573,8
Частичная компенсация стоимости питания отдельным категориям обучающихся в муниципальных общеобразовательных организациях в Московской области и в частных общеобразовательных организациях в Московской области, имеющих государственную аккредитацию	0702	0420462220		29223	29223
Закупка товаров, работ и услуг для обеспечения государственных (муниципальных) нужд	0702	0420462220	200	348,7	348,7
Иные закупки товаров, работ и услуг для обеспечения государственных (муниципальных) нужд	0702	0420462220	240	348,7	348,7
Предоставление субсидий бюджетным, автономным учреждениям и иным некоммерческим организациям	0702	0420462220	600	28874,3	28874,3
Субсидии бюджетным учреждениям	0702	0420462220	610	28874,3	28874,3
Оплата расходов связанных с компенсацией проезда к месту учебы и обратно отдельным категориям обучающихся в муниципальных образовательных организациях в Московской области, в том числе в бюджетных и казенных общеобразовательных учреждениях	0702	0420462230		264	264
Социальное обеспечение и иные выплаты населению	0702	0420462230	300	60,4	60,4
Социальные выплаты гражданам, кроме публичных нормативных социальных выплат	0702	0420462230	320	60,4	60,4
Предоставление субсидий бюджетным, автономным учреждениям и иным некоммерческим организациям	0702	0420462230	600	203,6	203,6
Субсидии бюджетным учреждениям	0702	0420462230	610	203,6	203,6
Приобретение автобуса для доставки обучающихся в общеобразовательные организации в Московской области, расположенные в сельских населенных пунктах за счет средств бюджета Московской области	0702	0420462260		1680	1680
Закупка товаров, работ и услуг для обеспечения государственных (муниципальных) нужд	0702	0420462260	200	1680	1680
Иные закупки товаров, работ и услуг для обеспечения государственных (муниципальных) нужд	0702	0420462260	240	1680	1680
Субсидии бюджетным учреждениям на обеспечение подвоза обучающихся к месту обучения в муниципальные общеобразовательные организации в Московской области, расположенные в сельской местности	0702	0420462270		1250	1250
Предоставление субсидий бюджетным, автономным учреждениям и иным некоммерческим организациям	0702	0420462270	600	1250	1250
Субсидии бюджетным учреждениям	0702	0420462270	610	1250	1250
Софинансирование питания отдельным категориям обучающихся в муниципальных общеобразовательных организациях в Московской области и в частных общеобразовательных организациях в Московской области, имеющих государственную аккредитацию	0702	04204S2220		6444,1	6444,1
Закупка товаров, работ и услуг для обеспечения государственных (муниципальных) нужд	0702	04204S2220	200	76,9	76,9
Иные закупки товаров, работ и услуг для обеспечения государственных (муниципальных) нужд	0702	04204S2220	240	76,9	76,9
Предоставление субсидий бюджетным, автономным учреждениям и иным некоммерческим организациям	0702	04204S2220	600	6367,2	6367,2
Субсидии бюджетным учреждениям	0702	04204S2220	610	6367,2	6367,2
Приобретение автобуса для доставки обучающихся в общеобразовательные организации, расположенные в сельской местности	0702	04204S2260		420	420
Закупка товаров, работ и услуг для обеспечения государственных (муниципальных) нужд	0702	04204S2260	200	420	420
Иные закупки товаров, работ и услуг для обеспечения государственных (муниципальных) нужд	0702	04204S2260	240	420	420
Софинансирование на обеспечение подвоза учащихся к месту обучения в муниципальные общеобразовательные организации, расположенные в сельской местности	0702	04204S2270		6394,4	6394,4
Предоставление субсидий бюджетным, автономным учреждениям и иным некоммерческим организациям	0702	04204S2270	600	6394,4	6394,4
Субсидии бюджетным учреждениям	0702	04204S2270	610	6394,4	6394,4
Основное мероприятие "Проведение капитального, текущего ремонта в муниципальных общеобразовательных учреждениях"	0702	0420500000		3000	5000
Проведение капитального, текущего ремонта в муниципальных общеобразовательных учреждениях	0702	0420522090		3000	5000
Предоставление субсидий бюджетным, автономным учреждениям и иным некоммерческим организациям	0702	0420522090	600	3000	5000
Субсидии бюджетным учреждениям	0702	0420522090	610	3000	5000
Муниципальная программа "Безопасность городского округа Кашира" на 2017-2021 годы	0702	1000000000		20158,5	20158,5
Подпрограмма "Профилактика преступлений и иных правонарушений"	0702	1010000000		19141,8	19141,8
Основное мероприятие "Повышение степени защищенности объектов муниципальной собственности"	0702	1010200000		19141,8	19141,8
Обеспечение охраны зданий (сооружений) учреждений образования, культуры, спорта администрации городского округа Кашира	0702	1010210030		19141,8	19141,8
Закупка товаров, работ и услуг для обеспечения государственных (муниципальных) нужд	0702	1010210030	200	2085	2085
Иные закупки товаров, работ и услуг для обеспечения государственных (муниципальных) нужд	0702	1010210030	240	2085	2085
Предоставление субсидий бюджетным, автономным учреждениям и иным некоммерческим организациям	0702	1010210030	600	17056,8	17056,8
Субсидии бюджетным учреждениям	0702	1010210030	610	17056,8	17056,8
Подпрограмма "Обеспечение пожарной безопасности на территории городского округа Кашира"	0702	1050000000		1016,7	1016,7
Основное мероприятие "Обеспечение пожарной безопасности"	0702	1050100000		1016,7	1016,7
Выполнение работ по обеспечению пожарной безопасности на подведомственных муниципальных объектах	0702	1050110240		1016,7	1016,7
Закупка товаров, работ и услуг для обеспечения государственных (муниципальных) нужд	0702	1050110240	200	99	99
Иные закупки товаров, работ и услуг для обеспечения государственных (муниципальных) нужд	0702	1050110240	240	99	99
Предоставление субсидий бюджетным, автономным учреждениям и иным некоммерческим организациям	0702	1050110240	600	917,7	917,7
Субсидии бюджетным учреждениям	0702	1050110240	610	917,7	917,7
Муниципальная программа "Социальная защита населения городского округа Кашира" на 2017-2021 годы	0702	1100000000		0	4500
Подпрограмма "Доступная среда"	0702	1110000000		0	4500
Основное мероприятие "Создание безбарьерной среды"	0702	1110100000		0	4500
Создание в дошкольных образовательных, общеобразовательных организациях, организациях дополнительного образования детей условий для получения детьми-инвалидами качественного образования	0702	11101L0272		0	2000
Предоставление субсидий бюджетным, автономным учреждениям и иным некоммерческим организациям	0702	11101L0272	600	0	2000
Субсидии бюджетным учреждениям	0702	11101L0272	610	0	2000
Создание в дошкольных образовательных, общеобразовательных организациях, организациях дополнительного образования детей (в том числе в организациях, осуществляющих образовательную деятельность по адаптированным основным общеобразовательным программам) ус	0702	11101R0272		0	2500
Предоставление субсидий бюджетным, автономным учреждениям и иным некоммерческим организациям	0702	11101R0272	600	0	2500
Субсидии бюджетным учреждениям	0702	11101R0272	610	0	2500
Дополнительное образование детей	0703			114337,3	122997,3
Муниципальная программа "Образование городского округа Кашира" на 2017-2021 годы	0703	0400000000		109041,7	117701,7
Подпрограмма "Дополнительное образование, воспитание и психолого-социальное сопровождение детей"	0703	0430000000		109041,7	117701,7
Основное мероприятие "Совершенствование системы дополнительного образования, направление на удовлетворение потребностей личности в интеллектуальном, культурном и нравственном развитии"	0703	0430100000		108230,7	116890,7
Расходы на обеспечение деятельности (оказание услуг) муниципальных учреждений	0703	0430100590		106890,7	106890,7
Предоставление субсидий бюджетным, автономным учреждениям и иным некоммерческим организациям	0703	0430100590	600	106890,7	106890,7
Субсидии бюджетным учреждениям	0703	0430100590	610	47649	47649
Субсидии автономным учреждениям	0703	0430100590	620	59241,7	59241,7
Капитальный и текущий ремонт учреждений дополнительного образования	0703	0430123010		1340	10000
Предоставление субсидий бюджетным, автономным учреждениям и иным некоммерческим организациям	0703	0430123010	600	1340	10000
Субсидии бюджетным учреждениям	0703	0430123010	610	1340	10000
Основное мероприятие "Реализация мер, направленных на развитие системы выявления молодых талантов и формирование системы непрерывного вариативного дополнительного образования детей"	0703	0430200000		811	811
Развитие муниципальной системы выявления и развития молодых талантов, в том числе организация участия детей в творческих конкурсах на муниципальном и областном уровне, в том числе в бюджетных и автономных общеобразовательных учреждениях	0703	0430223020		811	811
Предоставление субсидий бюджетным, автономным учреждениям и иным некоммерческим организациям	0703	0430223020	600	811	811
Субсидии бюджетным учреждениям	0703	0430223020	610	736	736
Субсидии автономным учреждениям	0703	0430223020	620	75	75
Муниципальная программа "Безопасность городского округа Кашира" на 2017-2021 годы	0703	1000000000		5295,6	5295,6
Подпрограмма "Профилактика преступлений и иных правонарушений"	0703	1010000000		5078,6	5078,6
Основное мероприятие "Повышение степени защищенности объектов муниципальной собственности"	0703	1010200000		5078,6	5078,6
Обеспечение охраны зданий (сооружений) учреждений образования, культуры, спорта администрации городского округа Кашира	0703	1010210030		5078,6	5078,6
Предоставление субсидий бюджетным, автономным учреждениям и иным некоммерческим организациям	0703	1010210030	600	5078,6	5078,6
Субсидии бюджетным учреждениям	0703	1010210030	610	3601,5	3601,5
Субсидии автономным учреждениям	0703	1010210030	620	1477,1	1477,1
Подпрограмма "Обеспечение пожарной безопасности на территории городского округа Кашира"	0703	1050000000		217	217
Основное мероприятие "Обеспечение пожарной безопасности"	0703	1050100000		217	217
Выполнение работ по обеспечению пожарной безопасности на подведомственных муниципальных объектах	0703	1050110240		217	217
Предоставление субсидий бюджетным, автономным учреждениям и иным некоммерческим организациям	0703	1050110240	600	217	217
Субсидии бюджетным учреждениям	0703	1050110240	610	97,7	97,7
Субсидии автономным учреждениям	0703	1050110240	620	119,3	119,3
Муниципальная программа "Социальная защита населения городского округа Кашира" на 2017-2021 годы	0703	1100000000		0	0
Подпрограмма "Доступная среда"	0703	1110000000		0	0
Основное мероприятие "Создание безбарьерной среды"	0703	1110100000		0	0
Монтаж системы информирования для инвалидов, ремонт сантехнической зоны учреждения, расширение и ремонт дверных проемов, устройство наружных пандусов с поручнями нескользких покрытий	0703	1110103010		0	0
Предоставление субсидий бюджетным, автономным учреждениям и иным некоммерческим организациям	0703	1110103010	600	0	0
Субсидии бюджетным учреждениям	0703	1110103010	610	0	0
Молодежная политика	0707			9687,2	9687,2
Муниципальная программа "Безопасность городского округа Кашира" на 2017-2021 годы	0707	1000000000		119,2	119,2
Подпрограмма "Профилактика преступлений и иных правонарушений"	0707	1010000000		82	82
Основное мероприятие "Повышение степени защищенности объектов муниципальной собственности"	0707	1010200000		67	67
Обеспечение охраны зданий (сооружений) учреждений образования, культуры, спорта администрации городского округа Кашира	0707	1010210030		67	67
Предоставление субсидий бюджетным, автономным учреждениям и иным некоммерческим организациям	0707	1010210030	600	67	67
Субсидии бюджетным учреждениям	0707	1010210030	610	67	67
Основное мероприятие "Информационно-пропагандистское сопровождение антинаркотической деятельности"	0707	1010600000		15	15
Организация и проведение антинаркотического марафона "Молодежь за здоровый образ жизни"	0707	1010610100		5	5
Предоставление субсидий бюджетным, автономным учреждениям и иным некоммерческим организациям	0707	1010610100	600	5	5
Субсидии бюджетным учреждениям	0707	1010610100	610	5	5
Проведение акции "Подросток - право на будущее"	0707	1010610110		5	5
Предоставление субсидий бюджетным, автономным учреждениям и иным некоммерческим организациям	0707	1010610110	600	5	5
Субсидии бюджетным учреждениям	0707	1010610110	610	5	5
Информирование населения об антинаркотической направленности	0707	1010610120		5	5
Предоставление субсидий бюджетным, автономным учреждениям и иным некоммерческим организациям	0707	1010610120	600	5	5
Субсидии бюджетным учреждениям	0707	1010610120	610	5	5
Подпрограмма "Обеспечение пожарной безопасности на территории городского округа Кашира"	0707	1050000000		37,2	37,2
Основное мероприятие "Обеспечение пожарной безопасности"	0707	1050100000		37,2	37,2
Выполнение работ по обеспечению пожарной безопасности на подведомственных муниципальных объектах	0707	1050110240		37,2	37,2
Предоставление субсидий бюджетным, автономным учреждениям и иным некоммерческим организациям	0707	1050110240	600	37,2	37,2
Субсидии бюджетным учреждениям	0707	1050110240	610	37,2	37,2
Муниципальная программа "Социальная защита населения городского округа Кашира" на 2017-2021 годы	0707	1100000000		4500	4500
Подпрограмма "Организация отдыха и оздоровления детей в городском округе Кашира"	0707	1120000000		4500	4500
Основное мероприятие "Организация занятости детей в период летних каникул"	0707	1120200000		4500	4500
Организация временных рабочих мест для детей, достигших возраста 14 лет	0707	1120211050		4500	4500
Закупка товаров, работ и услуг для обеспечения государственных (муниципальных) нужд	0707	1120211050	200	4500	4500
Иные закупки товаров, работ и услуг для обеспечения государственных (муниципальных) нужд	0707	1120211050	240	4500	4500
Муниципальная программа "Развитие институтов гражданского общества, повышение эффективности местного самоуправления и реализации молодежной политики в городском округе Кашира" на 2017-2021 годы	0707	1300000000		5068	5068
Подпрограмма "Молодежь городского округа Кашира"	0707	1320000000		5068	5068
Основное мероприятие "Организация и проведение мероприятий по гражданско-патриотическому и духовно-нравственному воспитанию молодежи"	0707	1320100000		4908	4908
Расходы на обеспечение деятельности (оказание услуг) муниципальных учреждений	0707	1320100590		4908	4908
Предоставление субсидий бюджетным, автономным учреждениям и иным некоммерческим организациям	0707	1320100590	600	4908	4908
Субсидии бюджетным учреждениям	0707	1320100590	610	4908	4908
Основное мероприятие "Организация мероприятий по развитию молодежных общественных организаций и добровольческой деятельности"	0707	1320300000		160	160
Проведение мероприятий для молодежи Администрацией городского округа Кашира	0707	1320320100		160	160
Закупка товаров, работ и услуг для обеспечения государственных (муниципальных) нужд	0707	1320320100	200	160	160
Иные закупки товаров, работ и услуг для обеспечения государственных (муниципальных) нужд	0707	1320320100	240	160	160
Другие вопросы в области образования	0709			44789,1	44789,1
Муниципальная программа "Образование городского округа Кашира" на 2017-2021 годы	0709	0400000000		44679	44679
Подпрограмма "Дошкольное образование"	0709	0410000000		862	862
Основное мероприятие "Финансовое обеспечение реализации прав граждан на получение общедоступного и бесплатного дошкольного образования"	0709	0410100000		862	862
Выплата компенсации родительской платы за присмотр и уход за детьми, осваивающими образовательные программы дошкольного образования в организациях, осуществляющих образовательную деятельность	0709	0410162140		862	862
Предоставление субсидий бюджетным, автономным учреждениям и иным некоммерческим организациям	0709	0410162140	600	862	862
Субсидии бюджетным учреждениям	0709	0410162140	610	862	862
Обеспечивающая подпрограмма	0709	0440000000		43817	43817
Основное мероприятие "Создание условий для реализации полномочий органов местного самоуправления городского округа Кашира"	0709	0440100000		9217,8	9217,8
Обеспечение деятельности органов местного самоуправления	0709	0440100010		9217,8	9217,8

Расходы на выплаты персоналу в целях обеспечения выполнения функций государственными (муниципальными) органами, казенными учреждениями, органами управления государственными внебюджетными фондами	0709	0440100010	100	8962,8	8962,8
Расходы на выплаты персоналу государственных (муниципальных) органов	0709	0440100010	120	8962,8	8962,8
Закупка товаров, работ и услуг для обеспечения государственных (муниципальных) нужд	0709	0440100010	200	255	255
Иные закупки товаров, работ и услуг для обеспечения государственных (муниципальных) нужд	0709	0440100010	240	255	255
Основное мероприятие "Методическое, информационное сопровождение реализации муниципальной программы городского округа Кашира"	0709	0440200000		34599,2	34599,2
Расходы на обеспечение деятельности (оказание услуг) муниципальных учреждений	0709	0440200590		34599,2	34599,2
Предоставление субсидий бюджетным, автономным учреждениям и иным некоммерческим организациям	0709	0440200590	600	34599,2	34599,2
Субсидии бюджетным учреждениям	0709	0440200590	610	34599,2	34599,2
Муниципальная программа "Развитие и функционирование дорожно-транспортного комплекса" на 2017-2021 годы	0709	0500000000		58	58
Подпрограмма "Безопасность дорожного движения"	0709	0530000000		58	58
Основное мероприятие "Создание системы непрерывного обучения детей правилам безопасного поведения на дорогах и улицах"	0709	0530100000		58	58
Приобретение научно-методических материалов, образовательных программ, печатных и электронных учебных пособий по безопасному поведению на дорогах и улицах	0709	0530102110		3	3
Закупка товаров, работ и услуг для обеспечения государственных (муниципальных) нужд	0709	0530102110	200	3	3
Иные закупки товаров, работ и услуг для обеспечения государственных (муниципальных) нужд	0709	0530102110	240	3	3
Проведение массовых мероприятий с детьми по пропаганде правил безопасного поведения на дорогах и улицах городского округа Кашира	0709	0530102120		15	15
Закупка товаров, работ и услуг для обеспечения государственных (муниципальных) нужд	0709	0530102120	200	15	15
Иные закупки товаров, работ и услуг для обеспечения государственных (муниципальных) нужд	0709	0530102120	240	15	15
Приобретение мобильных автогородков для обучения детей безопасному поведению на дороге для образовательных учреждений	0709	0530102130		40	40
Закупка товаров, работ и услуг для обеспечения государственных (муниципальных) нужд	0709	0530102130	200	40	40
Иные закупки товаров, работ и услуг для обеспечения государственных (муниципальных) нужд	0709	0530102130	240	40	40
Муниципальная программа "Безопасность городского округа Кашира" на 2017-2021 годы	0709	1000000000		52,1	52,1
Подпрограмма "Профилактика преступлений и иных правонарушений"	0709	1010000000		42,6	42,6
Основное мероприятие "Повышение степени защищенности объектов муниципальной собственности"	0709	1010200000		42,6	42,6
Обеспечение охраны зданий (сооружений) учреждений образования, культуры, спорта администрации городского округа Кашира	0709	1010210030		42,6	42,6
Предоставление субсидий бюджетным, автономным учреждениям и иным некоммерческим организациям	0709	1010210030	600	42,6	42,6
Субсидии бюджетным учреждениям	0709	1010210030	610	42,6	42,6
Подпрограмма "Обеспечение пожарной безопасности на территории городского округа Кашира"	0709	1050000000		9,5	9,5
Основное мероприятие "Обеспечение пожарной безопасности"	0709	1050100000		9,5	9,5
Выполнение работ по обеспечению пожарной безопасности на подведомственных муниципальных объектах	0709	1050110240		9,5	9,5
Предоставление субсидий бюджетным, автономным учреждениям и иным некоммерческим организациям	0709	1050110240	600	9,5	9,5
Субсидии бюджетным учреждениям	0709	1050110240	610	9,5	9,5
КУЛЬТУРА, КИНЕМАТОГРАФИЯ	0800			160780,6	165746,7
Культура	0801			154497,2	159463,3
Муниципальная программа "Культура городского округа Кашира" на 2017-2021 годы	0801	0200000000		151603,4	156969,5
Подпрограмма "Развитие музейного дела и народных художественных промыслов в городском округе Кашира"	0801	0220000000		9095	9495
"Основное мероприятие "Обеспечение выполнения функций муниципального музея городского округа Кашира"	0801	0220100000		9095	9495
Расходы на обеспечение деятельности (оказание услуг) муниципальных учреждений	0801	0220100590		9095	9495
Предоставление субсидий бюджетным, автономным учреждениям и иным некоммерческим организациям	0801	0220100590	600	9095	9495
Субсидии бюджетным учреждениям	0801	0220100590	610	9095	9495
Подпрограмма "Развитие библиотечного дела в городском округе Кашира"	0801	0230000000		35033,9	35000
Основное мероприятие "Организация библиотечного обслуживания населения муниципальными библиотеками городского округа Кашира"	0801	0230100000		35033,9	35000
Расходы на обеспечение деятельности (оказание услуг) муниципальных учреждений	0801	0230100590		35000	35000
Предоставление субсидий бюджетным, автономным учреждениям и иным некоммерческим организациям	0801	0230100590	600	35000	35000
Субсидии бюджетным учреждениям	0801	0230100590	610	35000	35000
Комплектование книжных фондов муниципальных библиотек городского округа Кашира	0801	02301L5190		33,9	0
Предоставление субсидий бюджетным, автономным учреждениям и иным некоммерческим организациям	0801	02301L5190	600	33,9	0
Субсидии бюджетным учреждениям	0801	02301L5190	610	33,9	0
Подпрограмма "Организация досуга в городском округе Кашира"	0801	0240000000		94574,5	97574,5
Основное мероприятие "Обеспечение функций муниципальных учреждений досугового типа городского округа Кашира"	0801	0240100000		89100	92100
Расходы на обеспечение деятельности (оказание услуг) муниципальных учреждений	0801	0240100590		89100	92100
Предоставление субсидий бюджетным, автономным учреждениям и иным некоммерческим организациям	0801	0240100590	600	89100	92100
Субсидии бюджетным учреждениям	0801	0240100590	610	33717,6	33717,6
Субсидии автономным учреждениям	0801	0240100590	620	55382,4	58382,4
"Основное мероприятие "Проведение праздничных и культурно-массовых мероприятий муниципального значения в сфере культуры и искусства"	0801	0240200000		5170	5170
Проведение культурно-массовых мероприятий в сфере культуры и искусства Администрацией городского округа Кашира	0801	0240220100		1000	1000
Закупка товаров, работ и услуг для обеспечения государственных (муниципальных) нужд	0801	0240220100	200	1000	1000
Иные закупки товаров, работ и услуг для обеспечения государственных (муниципальных) нужд	0801	0240220100	240	1000	1000
Проведение культурно-массовых мероприятий в сфере культуры и искусства муниципальными учреждениями культуры городского округа Кашира	0801	0240220200		3270	3270
Предоставление субсидий бюджетным, автономным учреждениям и иным некоммерческим организациям	0801	0240220200	600	3270	3270
Субсидии бюджетным учреждениям	0801	0240220200	610	1300	1300
Субсидии автономным учреждениям	0801	0240220200	620	1970	1970
Организация участия творческих коллективов и делегаций округа в муниципальных и областных культурно-массовых мероприятиях	0801	0240220300		900	900
Закупка товаров, работ и услуг для обеспечения государственных (муниципальных) нужд	0801	0240220300	200	800	800
Иные закупки товаров, работ и услуг для обеспечения государственных (муниципальных) нужд	0801	0240220300	240	800	800
Предоставление субсидий бюджетным, автономным учреждениям и иным некоммерческим организациям	0801	0240220300	600	100	100
Субсидии бюджетным учреждениям	0801	0240220300	610	50	50
Субсидии автономным учреждениям	0801	0240220300	620	50	50
Основное мероприятие "Поддержка одаренных детей, показывающих высокие результаты в сфере культуры и искусства"	0801	0240300000		4,5	4,5
Установление муниципальной стипендии Главы городского округа Кашира одаренным детям, показывающим высокие результаты в сфере культуры и искусства	0801	0240303020		4,5	4,5
Социальное обеспечение и иные выплаты населению	0801	0240303020	300	4,5	4,5
Стипендии	0801	0240303020	340	4,5	4,5
Основное мероприятие "Муниципальная поддержка проектной деятельности в сфере культуры и искусства"	0801	0240400000		300	300
Субсидии некоммерческим организациям, не являющимся государственными (муниципальными) учреждениями, на реализацию проектов в сфере культуры	0801	0240420400		300	300
Предоставление субсидий бюджетным, автономным учреждениям и иным некоммерческим организациям	0801	0240420400	600	300	300
Субсидии некоммерческим организациям (за исключением государственных (муниципальных) учреждений)	0801	0240420400	630	300	300
Подпрограмма "Развитие парковых территорий, парков культуры и отдыха в городском округе Кашира"	0801	0250000000		12900	14900
Основное мероприятие "Развитие парков, создание комфортных условий для отдыха населения, повышение качества рекреационных услуг для населения городского округа Кашира"	0801	0250100000		12900	14900
Расходы на обеспечение деятельности (оказание услуг) муниципальных учреждений	0801	0250100590		2900	2900
Предоставление субсидий бюджетным, автономным учреждениям и иным некоммерческим организациям	0801	0250100590	600	2900	2900
Субсидии автономным учреждениям	0801	0250100590	620	2900	2900
Благоустройство парка	0801	0250140010		0	2000
Предоставление субсидий бюджетным, автономным учреждениям и иным некоммерческим организациям	0801	0250140010	600	0	2000
Субсидии бюджетным учреждениям	0801	0250140010	610	0	1000
Субсидии автономным учреждениям	0801	0250140010	620	0	1000
Создание новых и благоустройство существующих парков культуры и отдыха	0801	02501S0070		10000	10000
Предоставление субсидий бюджетным, автономным учреждениям и иным некоммерческим организациям	0801	02501S0070	600	10000	10000
Субсидии бюджетным учреждениям	0801	02501S0070	610	0	10000
Субсидии автономным учреждениям	0801	02501S0070	620	10000	0
Муниципальная программа "Безопасность городского округа Кашира" на 2017-2021 годы	0801	1000000000		1913,8	1913,8
Подпрограмма "Профилактика преступлений и иных правонарушений"	0801	1010000000		1490,7	1490,7
Основное мероприятие "Оборудование социально-значимых объектов инженерно-техническими сооружениями, обеспечивающими контроль доступа или блокирования несанкционированного доступа, контроль и оповещение о возникновении угроз"	0801	1010100000		100	100
Оснащение стационарными (рамочными) и ручными металло-обнаружителями объектов культуры	0801	1010110010		100	100
Предоставление субсидий бюджетным, автономным учреждениям и иным некоммерческим организациям	0801	1010110010	600	100	100
Субсидии автономным учреждениям	0801	1010110010	620	100	100
Основное мероприятие "Повышение степени защищенности объектов муниципальной собственности"	0801	1010200000		1390,7	1390,7
Обеспечение охраны зданий (сооружений) учреждений образования, культуры, спорта администрации городского округа Кашира	0801	1010210030		1390,7	1390,7
Предоставление субсидий бюджетным, автономным учреждениям и иным некоммерческим организациям	0801	1010210030	600	1390,7	1390,7
Субсидии бюджетным учреждениям	0801	1010210030	610	1076,9	1076,9
Субсидии автономным учреждениям	0801	1010210030	620	313,8	313,8
Подпрограмма "Обеспечение пожарной безопасности на территории городского округа Кашира"	0801	1050000000		423,1	423,1
Основное мероприятие "Обеспечение пожарной безопасности"	0801	1050100000		423,1	423,1
Выполнение работ по обеспечению пожарной безопасности на подведомственных муниципальных объектах	0801	1050110240		423,1	423,1
Предоставление субсидий бюджетным, автономным учреждениям и иным некоммерческим организациям	0801	1050110240	600	423,1	423,1
Субсидии бюджетным учреждениям	0801	1050110240	610	244,3	244,3
Субсидии автономным учреждениям	0801	1050110240	620	178,8	178,8
Муниципальная программа "Социальная защита населения городского округа Кашира" на 2017-2021 годы	0801	1100000000		400	0
Подпрограмма "Доступная среда"	0801	1110000000		400	0
Основное мероприятие "Создание безбарьерной среды"	0801	1110100000		400	0
Монтаж системы информирования для инвалидов, ремонт сантехнической зоны учреждения, расширение и ремонт дверных проемов, устройство наружных пандусов с поручнями нескользких покрытий	0801	1110103010		0	0
Предоставление субсидий бюджетным, автономным учреждениям и иным некоммерческим организациям	0801	1110103010	600	0	0
Субсидии автономным учреждениям	0801	1110103010	620	0	0
Создание в дошкольных образовательных, общеобразовательных организациях, организациях дополнительного образования детей условий для получения детьми-инвалидами качественного образования	0801	11101L0272		400	0
Предоставление субсидий бюджетным, автономным учреждениям и иным некоммерческим организациям	0801	11101L0272	600	400	0
Субсидии бюджетным учреждениям	0801	11101L0272	610	400	0
Муниципальная программа "Развитие институтов гражданского общества, повышение эффективности местного самоуправления и реализации молодежной политики в городском округе Кашира" на 2017-2021 годы	0801	1300000000		580	580
Подпрограмма "Молодежь городского округа Кашира"	0801	1320000000		580	580
Основное мероприятие "Организация и проведение мероприятий по профориентации и реализации трудового творческого потенциала молодежи"	0801	1320200000		580	580
Проведение мероприятий для молодежи муниципальными учреждениями городского округа Кашира	0801	1320220200		580	580
Предоставление субсидий бюджетным, автономным учреждениям и иным некоммерческим организациям	0801	1320220200	600	580	580
Субсидии автономным учреждениям	0801	1320220200	620	580	580
Другие вопросы в области культуры, кинематографии	0804			6283,4	6283,4
Муниципальная программа "Культура городского округа Кашира" на 2017-2021 годы	0804	0200000000		6283,4	6283,4
Подпрограмма "Обеспечивающая подпрограмма"	0804	0290000000		6283,4	6283,4
Основное мероприятие "Создание условий для реализации полномочий в сфере культуры в городском округе Кашира"	0804	0290100000		6283,4	6283,4
Расходы на обеспечение деятельности (оказание услуг) муниципальных учреждений	0804	0290100590		6283,4	6283,4
Предоставление субсидий бюджетным, автономным учреждениям и иным некоммерческим организациям	0804	0290100590	600	6283,4	6283,4
Субсидии бюджетным учреждениям	0804	0290100590	610	6283,4	6283,4
ЗДРАВООХРАНЕНИЕ	0900			12760	13270
Другие вопросы в области здравоохранения	0909			12760	13270
Муниципальная программа "Социальная защита населения городского округа Кашира" на 2017-2021 годы	0909	1100000000		12760	13270
Подпрограмма "Социальная поддержка граждан"	0909	1140000000		12760	13270
Основное мероприятие "Оказание материальной помощи отдельным категориям граждан городского округа Кашира"	0909	1140300000		12760	13270
Обеспечение полноценным питанием беременных женщин, кормящих матерей, а также детей в возрасте до трех лет	0909	1140362080		12760	13270
Закупка товаров, работ и услуг для обеспечения государственных (муниципальных) нужд	0909	1140362080	200	12760	13270
Иные закупки товаров, работ и услуг для обеспечения государственных (муниципальных) нужд	0909	1140362080	240	12760	13270
СОЦИАЛЬНАЯ ПОЛИТИКА	1000			84411,7	86375,7
Пенсионное обеспечение	1001			9100	9100
Непрограммные расходы бюджета	1001	9900000000		9100	9100
Выплаты пенсии за выслугу лет лицам, замещающим муниципальные должности и должности муниципальной службы	1001	9900001040		9100	9100
Социальное обеспечение и иные выплаты населению	1001	9900001040	300	9100	9100
Социальные выплаты гражданам, кроме публичных нормативных социальных выплат	1001	9900001040	320	9100	9100
Социальное обеспечение населения	1003			43087,7	45051,7
Муниципальная программа "Жилище на 2017-2021 годы"	1003	0100000000		2322,7	2422,7
Подпрограмма "Обеспечение жильем отдельных категорий граждан, установленных федеральным законодательством"	1003	0120000000		2322,7	2422,7
"Основное мероприятие "Оказание государственной поддержки по обеспечению жильем отдельных категорий граждан, установленных федеральными законами от 12 января 1995 года № 5-ФЗ "О ветеранах" и от 24 ноября 1995 года № 181-ФЗ "О социальной защите инвалидов в Российской Федерации"	1003	0120100000		2322,7	2422,7
Осуществление полномочий по обеспечению жильём отдельных категорий граждан, установленных Федеральными законом от 12 января 1995 года № 5-ФЗ «О ветеранах», инвалидов	1003	0120151350		981	981
Капитальные вложения в объекты государственной (муниципальной) собственности	1003	0120151350	400	981	981
Бюджетные инвестиции	1003	0120151350	410	981	981
Осуществление полномочий по обеспечению жильём отдельных категорий граждан, установленных Федеральным законом от 24.11.1995г. №181-ФЗ "О социальной защите инвалидов в Российской Федерации"	1003	0120151760		981	981

Капитальные вложения в объекты государственной (муниципальной) собственности	1003	0120151760	400	981	981
Бюджетные инвестиции	1003	0120151760	410	981	981
Осуществление полномочий по обеспечению жильём отдельных категорий граждан, установленных Федеральными законом от 12 января 1995 года № 5-ФЗ «О ветеранах», инвалидов	1003	01201L1350		360,7	460,7
Капитальные вложения в объекты государственной (муниципальной) собственности	1003	01201L1350	400	360,7	460,7
Бюджетные инвестиции	1003	01201L1350	410	360,7	460,7
Муниципальная программа "Социальная защита населения городского округа Кашира" на 2017-2021 годы	1003	1100000000		40765	42629
Подпрограмма "Поддержка социально ориентированных некоммерческих организаций"	1003	1130000000		420	420
Основное мероприятие "Внедрение системы поддержки социально ориентированных некоммерческих организаций на территории городского округа Кашира"	1003	1130100000		420	420
Предоставление финансовой поддержки социально ориентированным некоммерческим организациям	1003	1130103040		420	420
Предоставление субсидий бюджетным, автономным учреждениям и иным некоммерческим организациям	1003	1130103040	600	420	420
Субсидии некоммерческим организациям (за исключением государственных (муниципальных) учреждений)	1003	1130103040	630	420	420
Подпрограмма "Социальная поддержка граждан"	1003	1140000000		40345	42209
Основное мероприятие "Социальная поддержка отдельных категорий граждан и Почетных граждан Каширского муниципального района"	1003	1140100000		4907	4907
Предоставление денежных выплат гражданам, удостоенных звания "Почетный гражданин Каширского муниципального района"	1003	1140103050		126	126
Социальное обеспечение и иные выплаты населению	1003	1140103050	300	126	126
Публичные нормативные социальные выплаты гражданам	1003	1140103050	310	126	126
Частичная компенсация расходов по арендной плате за жилое помещение медицинским работникам	1003	1140103060		4080	4080
Социальное обеспечение и иные выплаты населению	1003	1140103060	300	4080	4080
Социальные выплаты гражданам, кроме публичных нормативных социальных выплат	1003	1140103060	320	4080	4080
Частичная компенсация расходов по арендной плате за жилое помещение молодым учителям образовательных учреждений и воспитателям дошкольных образовательных учреждений городского округа Кашира	1003	1140103070		516	516
Социальное обеспечение и иные выплаты населению	1003	1140103070	300	516	516
Социальные выплаты гражданам, кроме публичных нормативных социальных выплат	1003	1140103070	320	516	516
Частичная компенсация расходов по оплате коммунальных услуг бывшим несовершеннолетним узникам концлагерей в период второй мировой войны	1003	1140103080		185	185
Социальное обеспечение и иные выплаты населению	1003	1140103080	300	185	185
Публичные нормативные социальные выплаты гражданам	1003	1140103080	310	185	185
Основное мероприятие "Предоставление гражданам городского округа Кашира субсидий по оплате жилого помещения и коммунальных услуг гражданам Российской Федерации, имеющим место жительства в городском округе Кашира"	1003	1140200000		35193	37057
Предоставление гражданам субсидий на оплату жилого помещения и коммунальных услуг	1003	1140261410		35193	37057
Закупка товаров, работ и услуг для обеспечения государственных (муниципальных) нужд	1003	1140261410	200	563	593
Иные закупки товаров, работ и услуг для обеспечения государственных (муниципальных) нужд	1003	1140261410	240	563	593
Социальное обеспечение и иные выплаты населению	1003	1140261410	300	34630	36464
Публичные нормативные социальные выплаты гражданам	1003	1140261410	310	34630	36464
Основное мероприятие "Оказание материальной помощи отдельным категориям граждан городского округа Кашира"	1003	1140300000		245	245
Материальная поддержка граждан находящихся в трудной жизненной ситуации	1003	1140303090		245	245
Социальное обеспечение и иные выплаты населению	1003	1140303090	300	245	245
Социальные выплаты гражданам, кроме публичных нормативных социальных выплат	1003	1140303090	320	245	245
Охрана семьи и детства	1004			32224	32224
Муниципальная программа "Жилище на 2017-2021 годы"	1004	0100000000		6930	6930
Подпрограмма "Обеспечение жильем детей-сирот и детей, оставшихся без попечения родителей, лицам из их числа"	1004	0110000000		6930	6930
"Основное мероприятие "Оказание государственной поддержки в решении жилищной проблемы детей-сирот и детей, оставшихся без попечения родителей, а также из их числа"	1004	0110100000		6930	6930
Предоставление жилых помещений детям-сиротам и детям, оставшимся без попечения родителей, лицам из их числа по договорам найма специализированных жилых помещений	1004	0110160820		6930	6930
Капитальные вложения в объекты государственной (муниципальной) собственности	1004	0110160820	400	6930	6930
Бюджетные инвестиции	1004	0110160820	410	6930	6930
Муниципальная программа "Образование городского округа Кашира" на 2017-2021 годы	1004	0400000000		25294	25294
Подпрограмма "Дошкольное образование"	1004	0410000000		25294	25294
Основное мероприятие "Финансовое обеспечение реализации прав граждан на получение общедоступного и бесплатного дошкольного образования"	1004	0410100000		25294	25294
Выплата компенсации родительской платы за присмотр и уход за детьми, осваивающими образовательные программы дошкольного образования в организациях, осуществляющих образовательную деятельность	1004	0410162140		25294	25294
Предоставление субсидий бюджетным, автономным учреждениям и иным некоммерческим организациям	1004	0410162140	600	25294	25294
Субсидии бюджетным учреждениям	1004	0410162140	610	22930	22930
Субсидии автономным учреждениям	1004	0410162140	620	2364	2364
ФИЗИЧЕСКАЯ КУЛЬТУРА И СПОРТ	1100			100492,1	99040,1
Физическая культура	1101			76774	73322
Муниципальная программа "Спорт городского округа Кашира" на 2017-2021 годы	1101	0300000000		76092	72640
Подпрограмма "Развитие физической культуры и спорта в городском округе Кашира"	1101	0310000000		76092	72640
Основное мероприятие "Обеспечение условий для развития на территории округа физической культуры и массового спорта"	1101	0310100000		63492	65640
Расходы на обеспечение деятельности (оказание услуг) муниципальных учреждений	1101	0310100590		63492	65640
Предоставление субсидий бюджетным, автономным учреждениям и иным некоммерческим организациям	1101	0310100590	600	63492	65640
Субсидии бюджетным учреждениям	1101	0310100590	610	46792	47940
Субсидии автономным учреждениям	1101	0310100590	620	16700	17700
Основное мероприятие "Проведение массовых, физкультурных и спортивных мероприятий"	1101	0310200000		3000	3000
Проведение массовых, физкультурных и спортивных мероприятий	1101	0310220100		1380	1380
Закупка товаров, работ и услуг для обеспечения государственных (муниципальных) нужд	1101	0310220100	200	1380	1380
Иные закупки товаров, работ и услуг для обеспечения государственных (муниципальных) нужд	1101	0310220100	240	1380	1380
Проведение Всероссийского физкультурно-спортивного комплекса "Готов к труду и обороне"	1101	0310220270		200	200
Закупка товаров, работ и услуг для обеспечения государственных (муниципальных) нужд	1101	0310220270	200	200	200
Иные закупки товаров, работ и услуг для обеспечения государственных (муниципальных) нужд	1101	0310220270	240	200	200
Организация участия сборных команд округа и отдельных спортсменов в областных физкультурных мероприятиях и спортивных соревнованиях	1101	0310220300		1420	1420
Закупка товаров, работ и услуг для обеспечения государственных (муниципальных) нужд	1101	0310220300	200	1420	1420
Иные закупки товаров, работ и услуг для обеспечения государственных (муниципальных) нужд	1101	0310220300	240	1420	1420
Основное мероприятие "Создание комфортных условий для занятий физической культурой и спортом"	1101	0310400000		9600	4000
Модернизация материально- технической базы муниципальных учреждений физической культуры и спорта	1101	0310420800		0	4000
Предоставление субсидий бюджетным, автономным учреждениям и иным некоммерческим организациям	1101	0310420800	600	0	4000
Субсидии бюджетным учреждениям	1101	0310420800	610	0	4000
Капитальный ремонт и приобретение оборудования для оснащения плоскостных спортивных сооружений в муниципальных образованиях	1101	0310462510		7104	0
Предоставление субсидий бюджетным, автономным учреждениям и иным некоммерческим организациям	1101	0310462510	600	7104	0
Субсидии бюджетным учреждениям	1101	0310462510	610	7104	0
Капитальный ремонт и приобретение оборудования для оснащения плоскостных спортивных сооружений в муниципальных образованиях	1101	03104S2510		2496	0
Предоставление субсидий бюджетным, автономным учреждениям и иным некоммерческим организациям	1101	03104S2510	600	2496	0
Субсидии бюджетным учреждениям	1101	03104S2510	610	2496	0
Муниципальная программа "Безопасность городского округа Кашира" на 2017-2021 годы	1101	1000000000		682	682
Подпрограмма "Профилактика преступлений и иных правонарушений"	1101	1010000000		252	252
Основное мероприятие "Повышение степени защищенности объектов муниципальной собственности"	1101	1010200000		252	252
Обеспечение охраны зданий (сооружений) учреждений образования, культуры, спорта администрации городского округа Кашира	1101	1010210030		252	252
Предоставление субсидий бюджетным, автономным учреждениям и иным некоммерческим организациям	1101	1010210030	600	252	252
Субсидии бюджетным учреждениям	1101	1010210030	610	202,1	202,1
Субсидии автономным учреждениям	1101	1010210030	620	49,9	49,9
Подпрограмма "Обеспечение пожарной безопасности на территории городского округа Кашира"	1101	1050000000		430	430
Основное мероприятие "Обеспечение пожарной безопасности"	1101	1050100000		430	430
Выполнение работ по обеспечению пожарной безопасности на подведомственных муниципальных объектах	1101	1050110240		430	430
Предоставление субсидий бюджетным, автономным учреждениям и иным некоммерческим организациям	1101	1050110240	600	430	430
Субсидии бюджетным учреждениям	1101	1050110240	610	388,7	388,7
Субсидии автономным учреждениям	1101	1050110240	620	41,3	41,3
Спорт высших достижений	1103			23718,1	25718,1
Муниципальная программа "Спорт городского округа Кашира" на 2017-2021 годы	1103	0300000000		23500	25500
Подпрограмма "Подготовка спортивного резерва"	1103	0320000000		23500	25500
Основное мероприятие "Развитие системы подготовки спортивного резерва Московской области"	1103	0320100000		23500	25500
Расходы на обеспечение деятельности (оказание услуг) муниципальных учреждений	1103	0320100590		23500	25500
Предоставление субсидий бюджетным, автономным учреждениям и иным некоммерческим организациям	1103	0320100590	600	23500	25500
Субсидии бюджетным учреждениям	1103	0320100590	610	23500	25500
Муниципальная программа "Безопасность городского округа Кашира" на 2017-2021 годы	1103	1000000000		218,1	218,1
Подпрограмма "Профилактика преступлений и иных правонарушений"	1103	1010000000		165,9	165,9
Основное мероприятие "Повышение степени защищенности объектов муниципальной собственности"	1103	1010200000		165,9	165,9
Обеспечение охраны зданий (сооружений) учреждений образования, культуры, спорта администрации городского округа Кашира	1103	1010210030		165,9	165,9
Предоставление субсидий бюджетным, автономным учреждениям и иным некоммерческим организациям	1103	1010210030	600	165,9	165,9
Субсидии бюджетным учреждениям	1103	1010210030	610	165,9	165,9
Подпрограмма "Обеспечение пожарной безопасности на территории городского округа Кашира"	1103	1050000000		52,2	52,2
Основное мероприятие "Обеспечение пожарной безопасности"	1103	1050100000		52,2	52,2
Выполнение работ по обеспечению пожарной безопасности на подведомственных муниципальных объектах	1103	1050110240		52,2	52,2
Предоставление субсидий бюджетным, автономным учреждениям и иным некоммерческим организациям	1103	1050110240	600	52,2	52,2
Субсидии бюджетным учреждениям	1103	1050110240	610	52,2	52,2
ОБСЛУЖИВАНИЕ ГОСУДАРСТВЕННОГО И МУНИЦИПАЛЬНОГО ДОЛГА	1300			6100	6100
Обслуживание государственного внутреннего и муниципального долга	1301			6100	6100
Муниципальная программа "Управление имуществом и финансами" на 2018-2022 годы	1301	0900000000		6100	6100
Подпрограмма "Развитие имущественного комплекса"	1301	0910000000		6100	6100
Основное мероприятие "Содержание и охрана имущественных комплексов"	1301	0910200000		6100	6100
Реализация мер по уменьшению процентных ставок заимствований городского округа Кашира	1301	0910209050		6100	6100
Обслуживание государственного (муниципального) долга	1301	0910209050	700	6100	6100
Обслуживание муниципального долга	1301	0910209050	730	6100	6100
Всего				3310380,7	2716918,5

Приложение 4
к решению Совета депутатов городского округа Кашира
внесении изменений в бюджет городского округа Каширана 2018 год
и на плановый период 2019-2020 годов"
от 17.04.2018 №18-н

Ведомственная структура расходов бюджета городского округа Кашира на 2018 год

тыс. руб.

Наименование	Код главы	РзПр	ЦСР	ВР	Сумма
	2	3	4	5	7
Администраця городского округа Кашира	901				2522085,5
ОБЩЕГОСУДАРСТВЕННЫЕ ВОПРОСЫ	901	0100			282210,4
Функционирование высшего должностного лица субъекта Российской Федерации и муниципального образования	901	0102			2191,0
Муниципальная программа "Управление имуществом и финансами" на 2018-2022 годы	901	0102	0900000000		2191,0
Подпрограмма "Обеспечивающая подпрограмма"	901	0102	0930000000		2191,0
Основное мероприятие "Создание условий для реализации полномочий органов местного самоуправления городского округа Кашира"	901	0102	0930100000		2191,0
Обеспечение деятельности органов местного самоуправления	901	0102	0930100110		2191,0
Расходы на выплаты персоналу в целях обеспечения выполнения функций государственными (муниципальными) органами, казенными учреждениями, органами управления государственными внебюджетными фондами	901	0102	0930100110	100	2191,0
Расходы на выплаты персоналу государственных (муниципальных) органов	901	0102	0930100110	120	2191,0
Функционирование Правительства Российской Федерации, высших исполнительных органов государственной власти субъектов Российской Федерации, местных администраций	901	0104			146834,2
Муниципальная программа "Культура городского округа Кашира" на 2017-2021 годы	901	0104	0200000000		3731,0
Подпрограмма "Развитие архивного дела в городском округе Кашира"	901	0104	0280000000		3731,0
Основное мероприятие "Хранение, комплектование, учет и использование документов Архивного фонда Московской области и других архивных документов в Каширском муниципальном архиве"	901	0104	0280100000		3731,0
Хранение, комплектование, учет и использование документов Архивного фонда Московской области и других архивных документов, поступивших в Каширский муниципальный архив	901	0104	0280160690		3731,0
Расходы на выплаты персоналу в целях обеспечения выполнения функций государственными (муниципальными) органами, казенными учреждениями, органами управления государственными внебюджетными фондами	901	0104	0280160690	100	3302,5
Расходы на выплаты персоналу государственных (муниципальных) органов	901	0104	0280160690	120	3302,5
Закупка товаров, работ и услуг для обеспечения государственных (муниципальных) нужд	901	0104	0280160690	200	428,5
Иные закупки товаров, работ и услуг для обеспечения государственных (муниципальных) нужд	901	0104	0280160690	240	428,5
Муниципальная программа "Образование городского округа Кашира" на 2017-2021 годы	901	0104	0400000000		3996,0
Подпрограмма "Дополнительное образование, воспитание и психолого-социальное сопровождение детей"	901	0104	0430000000		3996,0
Основное мероприятие "Обеспечение переданных государственных полномочий в сфере образования и организации деятельности комиссий по делам несовершеннолетних и защите их прав городов и районов"	901	0104	0430400000		3996,0
Осуществление переданных полномочий в сфере образования и организации деятельности комиссий по делам несовершеннолетних и защите их прав городов и районов	901	0104	0430460680		3996,0
Расходы на выплаты персоналу в целях обеспечения выполнения функций государственными (муниципальными) органами, казенными учреждениями, органами управления государственными внебюджетными фондами	901	0104	0430460680	100	3122,4
Расходы на выплаты персоналу государственных (муниципальных) органов	901	0104	0430460680	120	3122,4
Закупка товаров, работ и услуг для обеспечения государственных (муниципальных) нужд	901	0104	0430460680	200	873,6
Иные закупки товаров, работ и услуг для обеспечения государственных (муниципальных) нужд	901	0104	0430460680	240	873,6
Муниципальная программа "Управление имуществом и финансами" на 2018-2022 годы	901	0104	0900000000		131674,2
Подпрограмма "Обеспечивающая подпрограмма"	901	0104	0930000000		131674,2
Основное мероприятие "Создание условий для реализации полномочий органов местного самоуправления городского округа Кашира"	901	0104	0930100000		131674,2
Обеспечение деятельности органов местного самоуправления	901	0104	0930100110		128512,2
Расходы на выплаты персоналу в целях обеспечения выполнения функций государственными (муниципальными) органами, казенными учреждениями, органами управления государственными внебюджетными фондами	901	0104	0930100110	100	100633,3
Расходы на выплаты персоналу государственных (муниципальных) органов	901	0104	0930100110	120	100633,3

Закупка товаров, работ и услуг для обеспечения государственных (муниципальных) нужд	901	0104	0930100110	200	20764,2
Иные закупки товаров, работ и услуг для обеспечения государственных (муниципальных) нужд	901	0104	0930100110	240	20764,2
Иные бюджетные ассигнования	901	0104	0930100110	800	7114,7
Исполнение судебных актов	901	0104	0930100110	830	6273,6
Уплата налогов, сборов и иных платежей	901	0104	0930100110	850	841,1
Осуществление государственных полномочий в соответствии с Законом Московской области №107/2014-ОЗ "О наделении органов местного самоуправления муниципальных образований Московской области отдельными государственными полномочиями Московской области"	901	0104	0930160700		2622,0
Расходы на выплаты персоналу в целях обеспечения выполнения функций государственными (муниципальными) органами, казенными учреждениями, органами управления государственными внебюджетными фондами	901	0104	0930160700	100	466,7
Расходы на выплаты персоналу государственных (муниципальных) органов	901	0104	0930160700	120	466,7
Закупка товаров, работ и услуг для обеспечения государственных (муниципальных) нужд	901	0104	0930160700	200	2155,3
Иные закупки товаров, работ и услуг для обеспечения государственных (муниципальных) нужд	901	0104	0930160700	240	2155,3
Создание административных комиссий, уполномоченных рассматривать дела об административных правонарушениях в сфере благоустройства	901	0104	0930162670		540,0
Расходы на выплаты персоналу в целях обеспечения выполнения функций государственными (муниципальными) органами, казенными учреждениями, органами управления государственными внебюджетными фондами	901	0104	0930162670	100	513,0
Расходы на выплаты персоналу государственных (муниципальных) органов	901	0104	0930162670	120	513,0
Закупка товаров, работ и услуг для обеспечения государственных (муниципальных) нужд	901	0104	0930162670	200	27,0
Иные закупки товаров, работ и услуг для обеспечения государственных (муниципальных) нужд	901	0104	0930162670	240	27,0
Муниципальная программа "Безопасность городского округа Кашира" на 2017-2021 годы	901	0104	1000000000		2225,0
Подпрограмма "Профилактика преступлений и иных правонарушений"	901	0104	1010000000		2105,0
Основное мероприятие "Оборудование социально-значимых объектов инженерно-техническими сооружениями, обеспечивающими контроль доступа или блокирования несанкционированного доступа, контроль и оповещение о возникновении угроз"	901	0104	1010100000		50,0
Техническое обслуживание входной группы в здание администрации городского округа Кашира	901	0104	1010110020		50,0
Закупка товаров, работ и услуг для обеспечения государственных (муниципальных) нужд	901	0104	1010110020	200	50,0
Иные закупки товаров, работ и услуг для обеспечения государственных (муниципальных) нужд	901	0104	1010110020	240	50,0
Основное мероприятие "Повышение степени защищенности объектов муниципальной собственности"	901	0104	1010200000		2055,0
Обеспечение охраны зданий (сооружений) учреждений образования, культуры, спорта администрации городского округа Кашира	901	0104	1010210030		2055,0
Закупка товаров, работ и услуг для обеспечения государственных (муниципальных) нужд	901	0104	1010210030	200	2055,0
Иные закупки товаров, работ и услуг для обеспечения государственных (муниципальных) нужд	901	0104	1010210030	240	2055,0
Подпрограмма "Обеспечение пожарной безопасности на территории городского округа Кашира"	901	0104	1050000000		120,0
Основное мероприятие "Обеспечение пожарной безопасности"	901	0104	1050100000		120,0
Выполнение работ по обеспечению пожарной безопасности в здании администрации городского округа Кашира	901	0104	1050110280		120,0
Закупка товаров, работ и услуг для обеспечения государственных (муниципальных) нужд	901	0104	1050110280	200	120,0
Иные закупки товаров, работ и услуг для обеспечения государственных (муниципальных) нужд	901	0104	1050110280	240	120,0
Муниципальная программа "Социальная защита населения городского округа Кашира" на 2017-2021 годы	901	0104	1100000000		2748,0
Подпрограмма "Социальная поддержка граждан"	901	0104	1140000000		2748,0
Основное мероприятие "Предоставление гражданам городского округа Кашира субсидий по оплате жилого помещения и коммунальных услуг гражданам Российской Федерации, имеющим место жительства в городском округе Кашира"	901	0104	1140200000		2748,0
Обеспечение предоставления гражданам субсидий на оплату жилого помещения и коммунальных услуг	901	0104	1140261420		2748,0
Расходы на выплаты персоналу в целях обеспечения выполнения функций государственными (муниципальными) органами, казенными учреждениями, органами управления государственными внебюджетными фондами	901	0104	1140261420	100	2237,4
Расходы на выплаты персоналу государственных (муниципальных) органов	901	0104	1140261420	120	2237,4
Закупка товаров, работ и услуг для обеспечения государственных (муниципальных) нужд	901	0104	1140261420	200	510,6
Иные закупки товаров, работ и услуг для обеспечения государственных (муниципальных) нужд	901	0104	1140261420	240	510,6
Муниципальная программа "Развитие институтов гражданского общества, повышение эффективности местного самоуправления и реализации молодежной политики в городском округе Кашира" на 2017-2021 годы	901	0104	1300000000		2460,0
Подпрограмма "Развитие системы информирования населения городского округа Кашира о деятельности органов местного самоуправления городского округа Кашира"	901	0104	1310000000		2460,0
Основное мероприятие "Информирование населения муниципального образования Московской области об основных событиях социально-экономического развития, общественно-политической жизни, о деятельности органов местного самоуправления муниципального образования Московской области"	901	0104	1310100000		2460,0
Информирование населения муниципального образования Московской области об основных событиях социально-экономического развития, общественно-политической жизни, освещение деятельности органов местного самоуправления муниципального образования Московской области в печатных СМИ, выходящих на территории муниципального образования	901	0104	1310113010		1800,0
Закупка товаров, работ и услуг для обеспечения государственных (муниципальных) нужд	901	0104	1310113010	200	1800,0
Иные закупки товаров, работ и услуг для обеспечения государственных (муниципальных) нужд	901	0104	1310113010	240	1800,0
Информирование жителей муниципального образования Московской области о деятельности органов местного самоуправления путем изготовления и распространения (вещания) на территории муниципального образования Московской области телепередач	901	0104	1310113020		500,0
Закупка товаров, работ и услуг для обеспечения государственных (муниципальных) нужд	901	0104	1310113020	200	500,0
Иные закупки товаров, работ и услуг для обеспечения государственных (муниципальных) нужд	901	0104	1310113020	240	500,0
Информирование населения муниципального образования путем изготовления и распространения полиграфической продукции о социально значимых вопросах в деятельности органов местного самоуправления муниципального образования Московской области, формирование положительного образа муниципального образования, как социально ориентированного, комфортного для жизни и ведения предпринимательской деятельности	901	0104	1310113030		3,0
Закупка товаров, работ и услуг для обеспечения государственных (муниципальных) нужд	901	0104	1310113030	200	3,0
Иные закупки товаров, работ и услуг для обеспечения государственных (муниципальных) нужд	901	0104	1310113030	240	3,0
Осуществление взаимодействия органов местного самоуправления с печатными СМИ в области подписки, доставки и распространения тиражей печатных изданий	901	0104	1310113040		107,0
Закупка товаров, работ и услуг для обеспечения государственных (муниципальных) нужд	901	0104	1310113040	200	107,0
Иные закупки товаров, работ и услуг для обеспечения государственных (муниципальных) нужд	901	0104	1310113040	240	107,0
Информирование жителей муниципального образования Московской области о деятельности органов местного самоуправления путем изготовления и распространения (вещания) на территории муниципального образования Московской области радиопрограммы	901	0104	1310113080		50,0
Закупка товаров, работ и услуг для обеспечения государственных (муниципальных) нужд	901	0104	1310113080	200	50,0
Иные закупки товаров, работ и услуг для обеспечения государственных (муниципальных) нужд	901	0104	1310113080	240	50,0
Резервные фонды	901	0111			12000,0
Муниципальная программа "Управление имуществом и финансами" на 2018-2022 годы	901	0111	0900000000		10000,0
Подпрограмма "Обеспечивающая подпрограмма"	901	0111	0930000000		10000,0
Основное мероприятие "Управление средствами резервного фонда Администрации городского округа Кашира"	901	0111	0930300000		10000,0
Резервный фонд Администрации городского округа Кашира	901	0111	0930307710		10000,0
Иные бюджетные ассигнования	901	0111	0930307710	800	10000,0
Резервные средства	901	0111	0930307710	870	10000,0
Муниципальная программа "Безопасность городского округа Кашира" на 2017-2021 годы	901	0111	1000000000		2000,0
Подпрограмма "Снижение рисков и смягчение последствий чрезвычайных ситуаций природного и техногенного характера на территории городского округа Кашира"	901	0111	1020000000		2000,0
Основное мероприятие "Повышение степени готовности личного состава формирований к реагированию и организации проведения аварийно-спасательных и других неотложных работ к нормативной степени готовности"	901	0111	1020100000		2000,0
Резервный фонд Администрации городского округа Кашира на предупреждение и ликвидацию чрезвычайных ситуаций и последствий стихийных бедствий	901	0111	1020107720		2000,0
Иные бюджетные ассигнования	901	0111	1020107720	800	2000,0
Резервные средства	901	0111	1020107720	870	2000,0
Другие общегосударственные вопросы	901	0113			121185,2
Муниципальная программа "Управление имуществом и финансами" на 2018-2022 годы	901	0113	0900000000		70873,4
Подпрограмма "Обеспечивающая подпрограмма"	901	0113	0930000000		70873,4
Основное мероприятие "Создание условий для реализации полномочий органов местного самоуправления городского округа Кашира"	901	0113	0930100000		70873,4
Расходы на обеспечение деятельности (оказание услуг) муниципальных учреждений	901	0113	0930100590		70873,4
Расходы на выплаты персоналу в целях обеспечения выполнения функций государственными (муниципальными) органами, казенными учреждениями, органами управления государственными внебюджетными фондами	901	0113	0930100590	100	59526,4
Расходы на выплаты персоналу казенных учреждений	901	0113	0930100590	110	59526,4
Закупка товаров, работ и услуг для обеспечения государственных (муниципальных) нужд	901	0113	0930100590	200	11230,0
Иные закупки товаров, работ и услуг для обеспечения государственных (муниципальных) нужд	901	0113	0930100590	240	11230,0
Иные бюджетные ассигнования	901	0113	0930100590	800	117,0
Исполнение судебных актов	901	0113	0930100590	830	15,0
Уплата налогов, сборов и иных платежей	901	0113	0930100590	850	102,0
Создание административных комиссий, уполномоченных рассматривать дела об административных правонарушениях в сфере благоустройства	901	0113	0930162670		0,0
Расходы на выплаты персоналу в целях обеспечения выполнения функций государственными (муниципальными) органами, казенными учреждениями, органами управления государственными внебюджетными фондами	901	0113	0930162670	100	0,0
Расходы на выплаты персоналу государственных (муниципальных) органов	901	0113	0930162670	120	0,0
Закупка товаров, работ и услуг для обеспечения государственных (муниципальных) нужд	901	0113	0930162670	200	0,0
Иные закупки товаров, работ и услуг для обеспечения государственных (муниципальных) нужд	901	0113	0930162670	240	0,0
Муниципальная программа "Безопасность городского округа Кашира" на 2017-2021 годы	901	0113	1000000000		11238,6
Подпрограмма "Профилактика преступлений и иных правонарушений"	901	0113	1010000000		1800,0
Основное мероприятие "Повышение степени защищенности объектов муниципальной собственности"	901	0113	1010200000		1800,0
Охрана въездной группы полигона ТБО "Каширский"	901	0113	1010210040		1800,0
Закупка товаров, работ и услуг для обеспечения государственных (муниципальных) нужд	901	0113	1010210040	200	1800,0
Иные закупки товаров, работ и услуг для обеспечения государственных (муниципальных) нужд	901	0113	1010210040	240	1800,0
Подпрограмма "Снижение рисков и смягчение последствий чрезвычайных ситуаций природного и техногенного характера на территории городского округа Кашира"	901	0113	1020000000		9438,6
Основное мероприятие "Совершенствование механизма реагирования экстренных оперативных служб на обращения населения городского округа Кашира по единому номеру "112"	901	0113	1020300000		9438,6
Обеспечение деятельности МКУ "ЕДДС" городского округа Кашира	901	0113	1020300590		9438,6
Расходы на выплаты персоналу в целях обеспечения выполнения функций государственными (муниципальными) органами, казенными учреждениями, органами управления государственными внебюджетными фондами	901	0113	1020300590	100	8969,5
Расходы на выплаты персоналу казенных учреждений	901	0113	1020300590	110	8969,5
Закупка товаров, работ и услуг для обеспечения государственных (муниципальных) нужд	901	0113	1020300590	200	465,3
Иные закупки товаров, работ и услуг для обеспечения государственных (муниципальных) нужд	901	0113	1020300590	240	465,3
Иные бюджетные ассигнования	901	0113	1020300590	800	3,8
Уплата налогов, сборов и иных платежей	901	0113	1020300590	850	3,8
Муниципальная программа "Развитие институтов гражданского общества, повышение эффективности местного самоуправления и реализации молодежной политики в городском округе Кашира" на 2017-2021 годы	901	0113	1300000000		100,0
Подпрограмма "Развитие системы информирования населения городского округа Кашира о деятельности органов местного самоуправления городского округа Кашира"	901	0113	1310000000		100,0
Основное мероприятие "Информирование населения посредством наружной рекламы"	901	0113	1310200000		100,0
Информирование населения об основных социально-экономических событиях муниципального образования, а также о деятельности органов местного самоуправления посредством наружной рекламы	901	0113	1310213060		100,0
Закупка товаров, работ и услуг для обеспечения государственных (муниципальных) нужд	901	0113	1310213060	200	100,0
Иные закупки товаров, работ и услуг для обеспечения государственных (муниципальных) нужд	901	0113	1310213060	240	100,0
Муниципальная программа "Цифровое муниципальное образование "Городской округ Кашира" на 2018-2022 годы	901	0113	1500000000		38887,0
Подпрограмма "Снижение административных барьеров, повышение качества и доступности предоставления государственных и муниципальных услуг, в том числе на базе многофункциональных центров предоставления государственных и муниципальных услуг"	901	0113	1510000000		38887,0
Основное мероприятие "Организация деятельности МФЦ"	901	0113	1510100000		37287,0
Расходы на обеспечение деятельности (оказание услуг) муниципальных учреждений	901	0113	1510100590		34773,0
Предоставление субсидий бюджетным, автономным учреждениям и иным некоммерческим организациям	901	0113	1510100590	600	34773,0
Субсидии бюджетным учреждениям	901	0113	1510100590	610	34773,0
Организация деятельности МФЦ по приему и обработке заявлений о включении избирателей, участников референдума в список избирателей, участников референдума по месту нахождения и направлению соответствующей информации в территориальные избирательные комиссии	901	0113	1510162680		2490,0
Предоставление субсидий бюджетным, автономным учреждениям и иным некоммерческим организациям	901	0113	1510162680	600	2490,0
Субсидии бюджетным учреждениям	901	0113	1510162680	610	2490,0
Организация деятельности МФЦ по приему и обработке заявлений о включении избирателей, участников референдума в список избирателей, участников референдума по месту нахождения и направлению соответствующей информации в территориальные избирательные комиссии	901	0113	15101S2680		24,0
Предоставление субсидий бюджетным, автономным учреждениям и иным некоммерческим организациям	901	0113	15101S2680	600	24,0
Субсидии бюджетным учреждениям	901	0113	15101S2680	610	24,0
Основное мероприятие "Совершенствование системы предоставления государственных и муниципальных услуг по принципу одного окна в многофункциональных центрах предоставления государственных и муниципальных услуг"	901	0113	1510200000		1600,0
Дооснащение материально-техническими средствами - приобретение программно-технического комплекса для оформления паспортов гражданина Российской Федерации, удостоверяющих личность гражданина Российской Федерации за пределами территории Российской Федерации в МФЦ	901	0113	1510260860		1184,0
Предоставление субсидий бюджетным, автономным учреждениям и иным некоммерческим организациям	901	0113	1510260860	600	1184,0
Субсидии бюджетным учреждениям	901	0113	1510260860	610	1184,0
Софинансирование на дооснащение материально-техническими средствами - приобретение программно-технического комплекса для оформления паспортов гражданина Российской Федерации, удостоверяющих личность гражданина Российской Федерации за пределами территории Российской Федерации в МФЦ	901	0113	15102S0860		416,0
Предоставление субсидий бюджетным, автономным учреждениям и иным некоммерческим организациям	901	0113	15102S0860	600	416,0
Субсидии бюджетным учреждениям	901	0113	15102S0860	610	416,0
Непрограммные расходы бюджета	901	0113	9900000000		86,2
Реализация государственных функций, связанных с общегосударственным управлением	901	0113	9900001020		86,2
Иные бюджетные ассигнования	901	0113	9900001020	800	86,2
Уплата налогов, сборов и иных платежей	901	0113	9900001020	850	86,2
НАЦИОНАЛЬНАЯ ОБОРОНА	901	0200			60,0
Мобилизационная подготовка экономики	901	0204			60,0
Муниципальная программа "Управление имуществом и финансами" на 2018-2022 годы	901	0204	0900000000		60,0
Подпрограмма "Обеспечивающая подпрограмма"	901	0204	0930000000		60,0
Основное мероприятие "Выполнение мобилизационных заданий"	901	0204	0930200000		60,0
"Реализация направлений расходов основного мероприятия подпрограммы муниципальной программы городского округа Кашира"	901	0204	0930208020		60,0
Закупка товаров, работ и услуг для обеспечения государственных (муниципальных) нужд	901	0204	0930208020	200	60,0
Иные закупки товаров, работ и услуг для обеспечения государственных (муниципальных) нужд	901	0204	0930208020	240	60,0
НАЦИОНАЛЬНАЯ БЕЗОПАСНОСТЬ И ПРАВООХРАНИТЕЛЬНАЯ ДЕЯТЕЛЬНОСТЬ	901	0300			23629,3
Защита населения и территории от чрезвычайных ситуаций природного и техногенного характера, гражданская оборона	901	0309			2850,0
Муниципальная программа "Безопасность городского округа Кашира" на 2017-2021 годы	901	0309	1000000000		2850,0

Подпрограмма "Снижение рисков и смягчение последствий чрезвычайных ситуаций природного и техногенного характера на территории городского округа Кашира"	901	0309	1020000000		80,0
Основное мероприятие "Повышение степени готовности личного состава формирований к реагированию и организации проведения аварийно-спасательных и других неотложных работ к нормативной степени готовности"	901	0309	1020100000		50,0
Проведение информационно-пропагандистских мероприятий по вопросам защиты населения и территории от чрезвычайных ситуаций	901	0309	1020110150		5,0
Закупка товаров, работ и услуг для обеспечения государственных (муниципальных) нужд	901	0309	1020110150	200	5,0
Иные закупки товаров, работ и услуг для обеспечения государственных (муниципальных) нужд	901	0309	1020110150	240	5,0
Создание и содержание резервного фонда материальных ресурсов городского округа Кашира для ликвидации чрезвычайных ситуаций межмуниципального и регионального характера на территории округа	901	0309	1020110160		20,7
Закупка товаров, работ и услуг для обеспечения государственных (муниципальных) нужд	901	0309	1020110160	200	20,7
Иные закупки товаров, работ и услуг для обеспечения государственных (муниципальных) нужд	901	0309	1020110160	240	20,7
Оснащение оперативного штаба по предупреждению и ликвидации ЧС округа инвентарем, оборудованием, средствами связи, рабочими картами и другими необходимыми материальными средствами	901	0309	1020110170		24,3
Закупка товаров, работ и услуг для обеспечения государственных (муниципальных) нужд	901	0309	1020110170	200	24,3
Иные закупки товаров, работ и услуг для обеспечения государственных (муниципальных) нужд	901	0309	1020110170	240	24,3
Основное мероприятие "Обеспечение безопасности людей на водных объектах городского округа Кашира"	901	0309	1020200000		30,0
"Реализация направлений расходов основного мероприятия подпрограммы муниципальной программы городского округа Кашира"	901	0309	1020299990		30,0
Закупка товаров, работ и услуг для обеспечения государственных (муниципальных) нужд	901	0309	1020299990	200	30,0
Иные закупки товаров, работ и услуг для обеспечения государственных (муниципальных) нужд	901	0309	1020299990	240	30,0
Подпрограмма "Обеспечение мероприятий гражданской обороны на территории городского округа Кашира"	901	0309	1030000000		80,0
Основное мероприятие "Создание запасов материально-технических, продовольственных, медицинских и иных средств для целей гражданской обороны"	901	0309	1030100000		50,0
Приобретение имущества гражданской обороны, организация и обеспечение его содержания	901	0309	1030110180		50,0
Закупка товаров, работ и услуг для обеспечения государственных (муниципальных) нужд	901	0309	1030110180	200	50,0
Иные закупки товаров, работ и услуг для обеспечения государственных (муниципальных) нужд	901	0309	1030110180	240	50,0
Основное мероприятие "Повышение степени готовности ЗСГО к приему укрываемого населения"	901	0309	1030200000		20,0
Поддержание в готовности сооружений гражданской обороны	901	0309	1030210190		20,0
Закупка товаров, работ и услуг для обеспечения государственных (муниципальных) нужд	901	0309	1030210190	200	20,0
Иные закупки товаров, работ и услуг для обеспечения государственных (муниципальных) нужд	901	0309	1030210190	240	20,0
Основное мероприятие "Реализация и обеспечение плана гражданской обороны и защиты населения городского округа Кашира"	901	0309	1030300000		10,0
Разработка планирующей документации по вопросам ГО, изготовление картографических материалов	901	0309	1030310200		10,0
Закупка товаров, работ и услуг для обеспечения государственных (муниципальных) нужд	901	0309	1030310200	200	10,0
Иные закупки товаров, работ и услуг для обеспечения государственных (муниципальных) нужд	901	0309	1030310200	240	10,0
Подпрограмма "Развитие и совершенствование систем оповещения и информирования населения городского округа Кашира"	901	0309	1040000000		2690,0
Основное мероприятие "Создание и поддержание в постоянной готовности муниципальных систем оповещения и информирования населения об опасностях, возникающих при военных конфликтах или вследствие этих конфликтов, а также об угрозе возникновения или о возникновении ЧС природного и техногенного характера"	901	0309	1040100000		2690,0
Оплата услуг связи, эксплуатационно-техническое обслуживание аппаратуры систем оповещения и информирования населения, управления, связи, мониторинга и видеонаблюдения	901	0309	1040110210		2590,0
Закупка товаров, работ и услуг для обеспечения государственных (муниципальных) нужд	901	0309	1040110210	200	2590,0
Иные закупки товаров, работ и услуг для обеспечения государственных (муниципальных) нужд	901	0309	1040110210	240	2590,0
Создание, совершенствование и поддержание в состоянии готовности технических систем управления, связи, мониторинга, видеонаблюдения и муниципальной системы оповещения и информирования населения об опасностях, возникающих при военных конфликтах или вследствие этих конфликтов, а также в мирное время при угрозе возникновения или о возникновении ЧС	901	0309	1040110220		100,0
Закупка товаров, работ и услуг для обеспечения государственных (муниципальных) нужд	901	0309	1040110220	200	100,0
Иные закупки товаров, работ и услуг для обеспечения государственных (муниципальных) нужд	901	0309	1040110220	240	100,0
Другие вопросы в области национальной безопасности и правоохранительной деятельности	901	0314			20779,3
Муниципальная программа "Безопасность городского округа Кашира" на 2017-2021 годы	901	0314	1000000000		20779,3
Подпрограмма "Профилактика преступлений и иных правонарушений"	901	0314	1010000000		20124,3
Основное мероприятие "Реализация мероприятий по обеспечению общественного порядка и общественной безопасности"	901	0314	1010400000		5,0
Организация и проведение районного форума "Молодежь против терроризма и экстремизма"	901	0314	1010410050		5,0
Закупка товаров, работ и услуг для обеспечения государственных (муниципальных) нужд	901	0314	1010410050	200	5,0
Иные закупки товаров, работ и услуг для обеспечения государственных (муниципальных) нужд	901	0314	1010410050	240	5,0
Основное мероприятие "Дальнейшее развитие АПК "Безопасный регион"	901	0314	1010500000		20114,3
Оказание услуг по обслуживанию камер видеонаблюдения	901	0314	1010510040		3130,0
Закупка товаров, работ и услуг для обеспечения государственных (муниципальных) нужд	901	0314	1010510040	200	3130,0
Иные закупки товаров, работ и услуг для обеспечения государственных (муниципальных) нужд	901	0314	1010510040	240	3130,0
Оказание услуг по предоставлению видеоизображения для системы технологического обеспечения региональной общественной безопасности и оперативного управления "Безопасный регион"	901	0314	1010510060		7051,0
Закупка товаров, работ и услуг для обеспечения государственных (муниципальных) нужд	901	0314	1010510060	200	7051,0
Иные закупки товаров, работ и услуг для обеспечения государственных (муниципальных) нужд	901	0314	1010510060	240	7051,0
Установка системы видеонаблюдения в муниципальных учреждениях	901	0314	1010510070		2100,0
Закупка товаров, работ и услуг для обеспечения государственных (муниципальных) нужд	901	0314	1010510070	200	2100,0
Иные закупки товаров, работ и услуг для обеспечения государственных (муниципальных) нужд	901	0314	1010510070	240	2100,0
Оказание услуг связи по предоставлению каналов связи	901	0314	1010510080		3233,3
Закупка товаров, работ и услуг для обеспечения государственных (муниципальных) нужд	901	0314	1010510080	200	3233,3
Иные закупки товаров, работ и услуг для обеспечения государственных (муниципальных) нужд	901	0314	1010510080	240	3233,3
Установка систем видеонаблюдения на объектах социальной сферы и в местах с массовым пребыванием людей	901	0314	1010510090		4600,0
Закупка товаров, работ и услуг для обеспечения государственных (муниципальных) нужд	901	0314	1010510090	200	4600,0
Иные закупки товаров, работ и услуг для обеспечения государственных (муниципальных) нужд	901	0314	1010510090	240	4600,0
Основное мероприятие "Профилактика преступлений и иных правонарушений"	901	0314	1010700000		5,0
Информирование населения по профилактике семейного неблагополучия и жестокого обращения с детьми	901	0314	1010710130		5,0
Закупка товаров, работ и услуг для обеспечения государственных (муниципальных) нужд	901	0314	1010710130	200	5,0
Иные закупки товаров, работ и услуг для обеспечения государственных (муниципальных) нужд	901	0314	1010710130	240	5,0
Подпрограмма "Обеспечение пожарной безопасности на территории городского округа Кашира"	901	0314	1050000000		655,0
Основное мероприятие "Обеспечение пожарной безопасности"	901	0314	1050100000		655,0
Изготовление, размещение информационного материала для населения округа по вопросам обеспечения пожарной безопасности	901	0314	1050110230		5,0
Закупка товаров, работ и услуг для обеспечения государственных (муниципальных) нужд	901	0314	1050110230	200	5,0
Иные закупки товаров, работ и услуг для обеспечения государственных (муниципальных) нужд	901	0314	1050110230	240	5,0
Проведение противопожарных мероприятий в населенных пунктах	901	0314	1050110250		100,0
Закупка товаров, работ и услуг для обеспечения государственных (муниципальных) нужд	901	0314	1050110250	200	100,0
Иные закупки товаров, работ и услуг для обеспечения государственных (муниципальных) нужд	901	0314	1050110250	240	100,0
Поддержание в исправном состоянии источников противопожарного водоснабжения	901	0314	1050110260		550,0
Закупка товаров, работ и услуг для обеспечения государственных (муниципальных) нужд	901	0314	1050110260	200	550,0
Иные закупки товаров, работ и услуг для обеспечения государственных (муниципальных) нужд	901	0314	1050110260	240	550,0
НАЦИОНАЛЬНАЯ ЭКОНОМИКА	901	0400			391925,4
Сельское хозяйство и рыболовство	901	0405			1139,0
Муниципальная программа "Сельское хозяйство городского округа Кашира" на 2016-2020 годы	901	0405	1600000000		1139,0
Подпрограмма "Обеспечение эпизоотического и ветеринарно-санитарного благополучия городского округа Кашира"	901	0405	1630000000		1139,0
Основное мероприятие "Обеспечение эпизоотического благополучия территории городского округа Кашира от заноса и распространения заразных, в том числе особо опасных болезней животных, включая африканскую чуму свиней"	901	0405	1630100000		1139,0
Осуществление переданных полномочий Московской области по организации проведения мероприятий по отлову и содержанию безнадзорных животных	901	0405	1630160870		1139,0
Закупка товаров, работ и услуг для обеспечения государственных (муниципальных) нужд	901	0405	1630160870	200	1139,0
Иные закупки товаров, работ и услуг для обеспечения государственных (муниципальных) нужд	901	0405	1630160870	240	1139,0
Водное хозяйство	901	0406			300,0
Муниципальная программа "Экология и окружающая среда городского округа Кашира" на 2017-2021 годы	901	0406	0700000000		300,0
Подпрограмма "Обеспечение безопасности гидротехнических сооружений"	901	0406	0720000000		300,0
Основное мероприятие "Обеспечение сохранности гидротехнических сооружений"	901	0406	0720100000		300,0
Постановка на учет бесхозяйных гидротехнических сооружений	901	0406	0720106150		300,0
Предоставление субсидий бюджетным, автономным учреждениям и иным некоммерческим организациям	901	0406	0720106150	600	300,0
Субсидии бюджетным учреждениям	901	0406	0720106150	610	300,0
Транспорт	901	0408			17935,3
Муниципальная программа "Развитие и функционирование дорожно-транспортного комплекса" на 2017-2021 годы	901	0408	0500000000		17274,3
Подпрограмма "Пассажирский транспорт общего пользования"	901	0408	0510000000		17274,3
Основное мероприятие "Развитие пассажирского транспорта общего пользования"	901	0408	0510100000		17274,3
Организация транспортного обслуживания населения по перевозке пассажиров по маршрутам регулярных сообщений по регулируемым тарифам	901	0408	0510102170		17274,3
Закупка товаров, работ и услуг для обеспечения государственных (муниципальных) нужд	901	0408	0510102170	200	17274,3
Иные закупки товаров, работ и услуг для обеспечения государственных (муниципальных) нужд	901	0408	0510102170	240	17274,3
Муниципальная программа "Предпринимательство городского округа Кашира" на 2017-2021 годы	901	0408	0600000000		661,0
Подпрограмма "Развитие потребительского рынка и услуг на территории городского округа Кашира"	901	0408	0640000000		661,0
Основное мероприятие "Развитие инфраструктуры потребительского рынка и услуг"	901	0408	0640100000		661,0
Частичная компенсация транспортных расходов организаций и индивидуальных предпринимателей по доставке продовольственных и промышленных товаров в сельские населенные пункты Московской области	901	0408	0640161100		489,0
Закупка товаров, работ и услуг для обеспечения государственных (муниципальных) нужд	901	0408	0640161100	200	489,0
Иные закупки товаров, работ и услуг для обеспечения государственных (муниципальных) нужд	901	0408	0640161100	240	489,0
Частичная компенсация транспортных расходов организаций и индивидуальных предпринимателей по доставке продовольственных и промышленных товаров в сельские населенные пункты Московской области	901	0408	06401S1100		172,0
Закупка товаров, работ и услуг для обеспечения государственных (муниципальных) нужд	901	0408	06401S1100	200	172,0
Иные закупки товаров, работ и услуг для обеспечения государственных (муниципальных) нужд	901	0408	06401S1100	240	172,0
Дорожное хозяйство (дорожные фонды)	901	0409			291662,8
Муниципальная программа "Развитие и функционирование дорожно-транспортного комплекса" на 2017-2021 годы	901	0409	0500000000		213797,0
Подпрограмма "Дороги городского округа Кашира"	901	0409	0520000000		203526,5
Основное мероприятие "Приведение автомобильных дорог общего пользования местного значения в нормативное техническое состояние"	901	0409	0520100000		200806,5
Содержание автомобильных дорог	901	0409	0520102010		58921,5
Закупка товаров, работ и услуг для обеспечения государственных (муниципальных) нужд	901	0409	0520102010	200	58921,5
Иные закупки товаров, работ и услуг для обеспечения государственных (муниципальных) нужд	901	0409	0520102010	240	58921,5
Текущий ремонт автомобильных дорог (ремонтное профилирование грунтовых дорог с отсыпкой щебнем, ямочный ремонт)	901	0409	0520102040		3000,0
Закупка товаров, работ и услуг для обеспечения государственных (муниципальных) нужд	901	0409	0520102040	200	3000,0
Иные закупки товаров, работ и услуг для обеспечения государственных (муниципальных) нужд	901	0409	0520102040	240	3000,0
Разработка проектно-сметной документации капитального ремонта	901	0409	0520102050		5200,0
Закупка товаров, работ и услуг для обеспечения государственных (муниципальных) нужд	901	0409	0520102050	200	5200,0
Иные закупки товаров, работ и услуг для обеспечения государственных (муниципальных) нужд	901	0409	0520102050	240	5200,0
Ремонт ливневой канализации	901	0409	0520102170		0,0
Закупка товаров, работ и услуг для обеспечения государственных (муниципальных) нужд	901	0409	0520102170	200	0,0
Иные закупки товаров, работ и услуг для обеспечения государственных (муниципальных) нужд	901	0409	0520102170	240	0,0
Софинансирование работ по капитальному ремонту и ремонту автомобильных дорог общего пользования населенных пунктов, дворовых территорий многоквартирных домов, проездов к дворовым территориям многоквартирных домов населенных пунктов	901	0409	0520160240		127000,0
Закупка товаров, работ и услуг для обеспечения государственных (муниципальных) нужд	901	0409	0520160240	200	127000,0
Иные закупки товаров, работ и услуг для обеспечения государственных (муниципальных) нужд	901	0409	0520160240	240	127000,0
Ремонт автомобильных дорог общего пользования населенных пунктов	901	0409	05201S0240		6685,0
Закупка товаров, работ и услуг для обеспечения государственных (муниципальных) нужд	901	0409	05201S0240	200	6685,0
Иные закупки товаров, работ и услуг для обеспечения государственных (муниципальных) нужд	901	0409	05201S0240	240	6685,0
Основное мероприятие "Содержание и ремонт объектов дорожной инфраструктуры"	901	0409	0520200000		1570,0
Замена старых и установка новых павильонов на остановках общественного транспорта	901	0409	0520202080		570,0
Закупка товаров, работ и услуг для обеспечения государственных (муниципальных) нужд	901	0409	0520202080	200	570,0
Иные закупки товаров, работ и услуг для обеспечения государственных (муниципальных) нужд	901	0409	0520202080	240	570,0
Текущее содержание автобусных павильонов	901	0409	0520202090		1000,0
Закупка товаров, работ и услуг для обеспечения государственных (муниципальных) нужд	901	0409	0520202090	200	1000,0
Иные закупки товаров, работ и услуг для обеспечения государственных (муниципальных) нужд	901	0409	0520202090	240	1000,0
Основное мероприятие "Ремонт дворовых территорий"	901	0409	0520400000		1150,0
Устройство парковочных площадок	901	0409	0520402100		1150,0
Закупка товаров, работ и услуг для обеспечения государственных (муниципальных) нужд	901	0409	0520402100	200	1150,0
Иные закупки товаров, работ и услуг для обеспечения государственных (муниципальных) нужд	901	0409	0520402100	240	1150,0
Подпрограмма "Безопасность дорожного движения"	901	0409	0530000000		10270,5
Основное мероприятие "Предупреждение опасного поведения на дорогах и улицах"	901	0409	0530200000		10270,5
Замена, устройство дорожных знаков, нанесение дорожной разметки	901	0409	0530202150		2000,0
Закупка товаров, работ и услуг для обеспечения государственных (муниципальных) нужд	901	0409	0530202150	200	2000,0
Иные закупки товаров, работ и услуг для обеспечения государственных (муниципальных) нужд	901	0409	0530202150	240	2000,0
Устройство искусственных неровностей	901	0409	0530202160		1000,0
Закупка товаров, работ и услуг для обеспечения государственных (муниципальных) нужд	901	0409	0530202160	200	1000,0
Иные закупки товаров, работ и услуг для обеспечения государственных (муниципальных) нужд	901	0409	0530202160	240	1000,0
Установка светофоров на пешеходных переходах общеобразовательных учреждений	901	0409	0530202170		2420,0
Закупка товаров, работ и услуг для обеспечения государственных (муниципальных) нужд	901	0409	0530202170	200	2420,0
Иные закупки товаров, работ и услуг для обеспечения государственных (муниципальных) нужд	901	0409	0530202170	240	2420,0
Установка перильных ограждений у общеобразовательных учреждений	901	0409	0530202180		1716,0
Закупка товаров, работ и услуг для обеспечения государственных (муниципальных) нужд	901	0409	0530202180	200	1716,0
Иные закупки товаров, работ и услуг для обеспечения государственных (муниципальных) нужд	901	0409	0530202180	240	1716,0
Нанесение дорожной разметки термопластиком у образовательных учреждений	901	0409	0530202190		1009,3

Закупка товаров, работ и услуг для обеспечения государственных (муниципальных) нужд	901	0409	0530202190	200	1009,3
Иные закупки товаров, работ и услуг для обеспечения государственных (муниципальных) нужд	901	0409	0530202190	240	1009,3
Устройство искусственных дорожных неровностей у образовательных учреждений	901	0409	0530202200		748,0
Закупка товаров, работ и услуг для обеспечения государственных (муниципальных) нужд	901	0409	0530202200	200	748,0
Иные закупки товаров, работ и услуг для обеспечения государственных (муниципальных) нужд	901	0409	0530202200	240	748,0
Установка дорожных знаков у образовательных учреждений	901	0409	0530202210		1377,2
Закупка товаров, работ и услуг для обеспечения государственных (муниципальных) нужд	901	0409	0530202210	200	1377,2
Иные закупки товаров, работ и услуг для обеспечения государственных (муниципальных) нужд	901	0409	0530202210	240	1377,2
Муниципальная программа "Формирование современной комфортной городской среды" на 2018-2022 годы	901	0409	0800000000		77865,8
Подпрограмма "Комфортная городская среда"	901	0409	0810000000		77865,8
Основное мероприятие "Благоустройство дворовых территорий "	901	0409	0810300000		72865,8
Комплексное благоустройство дворовых территорий	901	0409	0810308200		14800,0
Закупка товаров, работ и услуг для обеспечения государственных (муниципальных) нужд	901	0409	0810308200	200	14800,0
Иные закупки товаров, работ и услуг для обеспечения государственных (муниципальных) нужд	901	0409	0810308200	240	14800,0
Благоустройство территории с водоотведением ливневых вод	901	0409	0810308210		18110,4
Закупка товаров, работ и услуг для обеспечения государственных (муниципальных) нужд	901	0409	0810308210	200	18110,4
Иные закупки товаров, работ и услуг для обеспечения государственных (муниципальных) нужд	901	0409	0810308210	240	18110,4
Благоустройство дворовых территорий с устройством парковок	901	0409	0810308220		24283,7
Закупка товаров, работ и услуг для обеспечения государственных (муниципальных) нужд	901	0409	0810308220	200	24283,7
Иные закупки товаров, работ и услуг для обеспечения государственных (муниципальных) нужд	901	0409	0810308220	240	24283,7
Создание сети ливневой канализации для отвода поверхностных вод с прилегающих территорий, расположенных по ул. Металлургов вблизи домов 5,7,9 (ПИР)	901	0409	0810308230		440,3
Закупка товаров, работ и услуг для обеспечения государственных (муниципальных) нужд	901	0409	0810308230	200	440,3
Иные закупки товаров, работ и услуг для обеспечения государственных (муниципальных) нужд	901	0409	0810308230	240	440,3
Софинансирование работ по ремонту асфальтового покрытия дворовых территорий и проездов дворовых территорий	901	0409	08103L5553		3960,2
Закупка товаров, работ и услуг для обеспечения государственных (муниципальных) нужд	901	0409	08103L5553	200	3960,2
Иные закупки товаров, работ и услуг для обеспечения государственных (муниципальных) нужд	901	0409	08103L5553	240	3960,2
Ремонт асфальтового покрытия дворовых территорий и проездов дворовых территорий	901	0409	08103R5553		11271,2
Закупка товаров, работ и услуг для обеспечения государственных (муниципальных) нужд	901	0409	08103R5553	200	11271,2
Иные закупки товаров, работ и услуг для обеспечения государственных (муниципальных) нужд	901	0409	08103R5553	240	11271,2
Основное мероприятие "Содержание и ремонт внутриквартальных дорог"	901	0409	0810600000		5000,0
Содержание внутриквартальных дорог	901	0409	0810608510		4184,0
Закупка товаров, работ и услуг для обеспечения государственных (муниципальных) нужд	901	0409	0810608510	200	3000,0
Иные закупки товаров, работ и услуг для обеспечения государственных (муниципальных) нужд	901	0409	0810608510	240	3000,0
Предоставление субсидий бюджетным, автономным учреждениям и иным некоммерческим организациям	901	0409	0810608510	600	1184,0
Субсидии бюджетным учреждениям	901	0409	0810608510	610	1184,0
Ремонт внутриквартальных дорог	901	0409	0810608520		816,0
Закупка товаров, работ и услуг для обеспечения государственных (муниципальных) нужд	901	0409	0810608520	200	816,0
Иные закупки товаров, работ и услуг для обеспечения государственных (муниципальных) нужд	901	0409	0810608520	240	816,0
Связь и информатика	901	0410			4345,0
Муниципальная программа "Цифровое муниципальное образование "Городской округ Кашира" на 2018-2022 годы	901	0410	1500000000		4345,0
Подпрограмма "Развитие информационной и технической инфраструктуры экосистемы цифровой экономики в городском округе Кашира"	901	0410	1520000000		4345,0
Основное мероприятие "Развитие и обеспечение функционирования базовой информационно-технологической инфраструктуры ОМСУ муниципального образования Московской области"	901	0410	1520100000		1686,0
Обеспечение установки, настройки, технического обслуживания и ремонта компьютерного и сетевого оборудования, организационной техники, настройка и техническое сопровождение общесистемного программного обеспечения (далее - ОСПО), используемых в деятельности ОМСУ муниципального образования Московской области, а также оказание справочно-методической и технической поддержки пользователей указанного оборудования и ОСПО	901	0410	1520115100		430,0
Закупка товаров, работ и услуг для обеспечения государственных (муниципальных) нужд	901	0410	1520115100	200	430,0
Иные закупки товаров, работ и услуг для обеспечения государственных (муниципальных) нужд	901	0410	1520115100	240	430,0
Приобретение прав использования на рабочих местах работников ОМСУ муниципального образования Московской области прикладного программного обеспечения, включая специализированные программные продукты, а также обновления к ним и права доступа к справочным и информационным банкам данных	901	0410	1520115200		536,0
Закупка товаров, работ и услуг для обеспечения государственных (муниципальных) нужд	901	0410	1520115200	200	536,0
Иные закупки товаров, работ и услуг для обеспечения государственных (муниципальных) нужд	901	0410	1520115200	240	536,0
Централизованное приобретение компьютерного оборудования с предустановленным общесистемным программным обеспечением и организационной техники	901	0410	1520115300		720,0
Закупка товаров, работ и услуг для обеспечения государственных (муниципальных) нужд	901	0410	1520115300	200	720,0
Иные закупки товаров, работ и услуг для обеспечения государственных (муниципальных) нужд	901	0410	1520115300	240	720,0
Основное мероприятие "Создание, развитие и обеспечение функционирования единой информационно-технологической и телекоммуникационной инфраструктуры ОМСУ муниципального образования Московской области"	901	0410	1520200000		100,0
Подключение ОМСУ муниципального образования Московской области к единой интегрированной мультисервисной телекоммуникационной сети Правительства Московской области для нужд ОМСУ муниципального образования Московской области и обеспечения совместной работы в ней	901	0410	1520215400		100,0
Закупка товаров, работ и услуг для обеспечения государственных (муниципальных) нужд	901	0410	1520215400	200	100,0
Иные закупки товаров, работ и услуг для обеспечения государственных (муниципальных) нужд	901	0410	1520215400	240	100,0
Основное мероприятие "Обеспечение защиты информационно-технологической и телекоммуникационной инфраструктуры и информации в ИС, используемых ОМСУ муниципального образования Московской области"	901	0410	1520300000		1300,0
Приобретение, установка, настройка и техническое обслуживание сертифицированных по требованиям безопасности информации технических, программных и программно-технических средств защиты конфиденциальной информации и персональных данных, антивирусного программного обеспечения, средств электронной подписи, а также проведение мероприятий по аттестации по требованиям безопасности информации ИС, используемых ОМСУ муниципального образования Московской области	901	0410	1520315500		1300,0
Закупка товаров, работ и услуг для обеспечения государственных (муниципальных) нужд	901	0410	1520315500	200	1300,0
Иные закупки товаров, работ и услуг для обеспечения государственных (муниципальных) нужд	901	0410	1520315500	240	1300,0
Основное мероприятие "Обеспечение подключения к региональным межведомственным информационным системам и сопровождение пользователей ОМСУ муниципального образования Московской области"	901	0410	1520400000		1197,0
Внедрение и сопровождение информационных систем поддержки обеспечивающих функций и контроля результативности деятельности ОМСУ муниципального образования Московской области	901	0410	1520415600		107,0
Закупка товаров, работ и услуг для обеспечения государственных (муниципальных) нужд	901	0410	1520415600	200	107,0
Иные закупки товаров, работ и услуг для обеспечения государственных (муниципальных) нужд	901	0410	1520415600	240	107,0
Внедрение и сопровождение информационных систем поддержки оказания государственных и муниципальных услуг и контрольно-надзорной деятельности в ОМСУ муниципального образования Московской области	901	0410	1520415700		850,0
Закупка товаров, работ и услуг для обеспечения государственных (муниципальных) нужд	901	0410	1520415700	200	850,0
Иные закупки товаров, работ и услуг для обеспечения государственных (муниципальных) нужд	901	0410	1520415700	240	850,0
Развитие и сопровождение муниципальных информационных систем обеспечения деятельности ОМСУ муниципального образования Московской области	901	0410	1520415800		240,0
Закупка товаров, работ и услуг для обеспечения государственных (муниципальных) нужд	901	0410	1520415800	200	240,0
Иные закупки товаров, работ и услуг для обеспечения государственных (муниципальных) нужд	901	0410	1520415800	240	240,0
Основное мероприятие "Внедрение информационных технологий для повышения качества и доступности образовательных услуг населению Московской области"	901	0410	1520500000		62,0
Обеспечение учреждений образования доступом в сеть Интернет	901	0410	1520515900		62,0
Предоставление субсидий бюджетным, автономным учреждениям и иным некоммерческим организациям	901	0410	1520515900	600	62,0
Субсидии бюджетным учреждениям	901	0410	1520515900	610	62,0
Другие вопросы в области национальной экономики	901	0412			76543,3
Муниципальная программа "Культура городского округа Кашира" на 2017-2021 годы	901	0412	0200000000		300,0
Подпрограмма «Развитие туризма в городском округе Кашира»	901	0412	0270000000		300,0
Основное мероприятие «Популяризация туристических маршрутов по городскому округу Кашира»	901	0412	0270100000		300,0
"Реализация направлений расходов основного мероприятия подпрограммы муниципальной программы городского округа Кашира"	901	0412	0270199990		300,0
Предоставление субсидий бюджетным, автономным учреждениям и иным некоммерческим организациям	901	0412	0270199990	600	300,0
Субсидии бюджетным учреждениям	901	0412	0270199990	610	300,0
Муниципальная программа "Предпринимательство городского округа Кашира" на 2017-2021 годы	901	0412	0600000000		2493,3
Подпрограмма "Развитие малого и среднего предпринимательства в городском округе Кашира"	901	0412	0630000000		2058,2
Основное мероприятие "Проведение мероприятий, связанных с реализацией мер, направленных на популяризацию роли предпринимательства в городском округе Кашира"	901	0412	0630100000		158,2
Проведение мероприятий, связанных с реализацией мер, направленных на формирование положительного образа предпринимателя, популяризацию роли предпринимательства	901	0412	0630106100		158,2
Закупка товаров, работ и услуг для обеспечения государственных (муниципальных) нужд	901	0412	0630106100	200	158,2
Иные закупки товаров, работ и услуг для обеспечения государственных (муниципальных) нужд	901	0412	0630106100	240	158,2
Основное мероприятие "Поддержка субъектов малого и среднего предпринимательства"	901	0412	0630200000		1900,0
Частичная компенсация затрат начинающим субъектам малого предпринимательства	901	0412	0630206110		600,0
Иные бюджетные ассигнования	901	0412	0630206110	800	600,0
Субсидии юридическим лицам (кроме некоммерческих организаций), индивидуальным предпринимателям, физическим лицам - производителям товаров, работ, услуг	901	0412	0630206110	810	600,0
Частичная компенсация субъектам малого и среднего предпринимательства затрат, связанных с приобретением оборудования в целях создания и (или) развития, либо модернизации производства товаров (работ, услуг)	901	0412	0630206120		1300,0
Иные бюджетные ассигнования	901	0412	0630206120	800	1300,0
Субсидии юридическим лицам (кроме некоммерческих организаций), индивидуальным предпринимателям, физическим лицам - производителям товаров, работ, услуг	901	0412	0630206120	810	1300,0
Подпрограмма "Развитие потребительского рынка и услуг на территории городского округа Кашира"	901	0412	0640000000		435,1
Основное мероприятие "Транспортировка в морг с места обнаружения или происшествия умерших, не имеющих супругов либо законного представителя умершего, а также иных умерших для производства судебно-медицинской экспертизы (исследования) и патологоанатомического вскрытия с территории городского округа Кашира"	901	0412	0640400000		435,1
Оказание услуг по транспортировке в морг с мест обнаружения или происшествия умерших	901	0412	0640406400		435,1
Закупка товаров, работ и услуг для обеспечения государственных (муниципальных) нужд	901	0412	0640406400	200	435,1
Иные закупки товаров, работ и услуг для обеспечения государственных (муниципальных) нужд	901	0412	0640406400	240	435,1
Муниципальная программа "Формирование современной комфортной городской среды" на 2018-2022 годы	901	0412	0800000000		66250,0
Подпрограмма "Комфортная городская среда"	901	0412	0810000000		66250,0
Основное мероприятие «Благоустройство общественных территорий городского округа Кашира»	901	0412	0810100000		66250,0
Разработка архитектурно-планировочных концепций (и рабочей документации) благоустройства общественных территорий	901	0412	0810108010		9750,0
Закупка товаров, работ и услуг для обеспечения государственных (муниципальных) нужд	901	0412	0810108010	200	9750,0
Иные закупки товаров, работ и услуг для обеспечения государственных (муниципальных) нужд	901	0412	0810108010	240	9750,0
Благоустройство общественных территорий по адресу: г. Кашира, ул. Советская ("Летний сад")	901	0412	0810108020		8500,0
Закупка товаров, работ и услуг для обеспечения государственных (муниципальных) нужд	901	0412	0810108020	200	8500,0
Иные закупки товаров, работ и услуг для обеспечения государственных (муниципальных) нужд	901	0412	0810108020	240	8500,0
Определение достоверности сметной стоимости	901	0412	0810108070		1000,0
Закупка товаров, работ и услуг для обеспечения государственных (муниципальных) нужд	901	0412	0810108070	200	1000,0
Иные закупки товаров, работ и услуг для обеспечения государственных (муниципальных) нужд	901	0412	0810108070	240	1000,0
Комплексное благоустройство общественных территорий по адресу:МО г.Кашира, часть улицы Свободы, Коммуны, Рабочего городка	901	0412	0810108080		47000,0
Закупка товаров, работ и услуг для обеспечения государственных (муниципальных) нужд	901	0412	0810108080	200	47000,0
Иные закупки товаров, работ и услуг для обеспечения государственных (муниципальных) нужд	901	0412	0810108080	240	47000,0
Муниципальная программа "Управление имуществом и финансами" на 2018-2022 годы	901	0412	0900000000		0,0
Подпрограмма "Развитие имущественного комплекса"	901	0412	0910000000		0,0
Основное мероприятие "Оценка имущества и выполнение кадастровых работ"	901	0412	0910100000		0,0
Выполнение кадастровых работ (подготовка межевых планов) на земельные участки, находящиеся в муниципальной собственности городского округа Кашира, работ по образованию, формированию земельных участков при разграничении государственной собственности на землю, а также в отношении земельных участков	901	0412	0910109010		0,0
Предоставление субсидий бюджетным, автономным учреждениям и иным некоммерческим организациям	901	0412	0910109010	600	0,0
Субсидии бюджетным учреждениям	901	0412	0910109010	610	0,0
Муниципальная программа "Архитектура и градостроительство" на 2017-2021 годы	901	0412	1400000000		7500,0
Подпрограмма "Разработка Генерального плана развития"	901	0412	1410000000		7500,0
Основное мероприятие "Разработка и утверждение документов территориального планирования городского округа Кашира Московской области, в том числе обеспечивающих взаимоувязанное и скоординированное градостроительное развитие городского округа Кашира Московской области"	901	0412	1410100000		7300,0
Подготовка и обеспечение утверждения проектов планировки территории округа Кашира Московской области	901	0412	1410114010		6900,0
Закупка товаров, работ и услуг для обеспечения государственных (муниципальных) нужд	901	0412	1410114010	200	6900,0
Иные закупки товаров, работ и услуг для обеспечения государственных (муниципальных) нужд	901	0412	1410114010	240	6900,0
Подготовка и обеспечение утверждения проектов межевания территории округа Кашира Московской области	901	0412	1410114020		400,0
Закупка товаров, работ и услуг для обеспечения государственных (муниципальных) нужд	901	0412	1410114020	200	400,0
Иные закупки товаров, работ и услуг для обеспечения государственных (муниципальных) нужд	901	0412	1410114020	240	400,0
Основное мероприятие "Разработка проекта по инженерно-геодезическим изысканиям на территории городского округа Кашира"	901	0412	1410300000		200,0
Реализация проекта по инженерно-геодезическим изысканиям на территории городского округа Кашира	901	0412	1410314030		200,0
Закупка товаров, работ и услуг для обеспечения государственных (муниципальных) нужд	901	0412	1410314030	200	200,0
Иные закупки товаров, работ и услуг для обеспечения государственных (муниципальных) нужд	901	0412	1410314030	240	200,0
ЖИЛИЩНО-КОММУНАЛЬНОЕ ХОЗЯЙСТВО	901	0500			978214,5
Жилищное хозяйство	901	0501			44612,3
Муниципальная программа "Формирование современной комфортной городской среды" на 2018-2022 годы	901	0501	0800000000		40063,2
Подпрограмма "Создание условий для обеспечения комфортного проживания жителей в многоквартирных домах"	901	0501	0830000000		40063,2
Основное мероприятие "Приведение в надлежащее состояние подъездов в многоквартиных домах"	901	0501	0830100000		31888,0
Ремонт подъездов в многоквартирных домах	901	0501	0830160950		23597,0
Иные бюджетные ассигнования	901	0501	0830160950	800	23597,0
Субсидии юридическим лицам (кроме некоммерческих организаций), индивидуальным предпринимателям, физическим лицам - производителям товаров, работ, услуг	901	0501	0830160950	810	23597,0
Ремонт подъездов в многоквартирных домах	901	0501	08301S0950		8291,0
Иные бюджетные ассигнования	901	0501	08301S0950	800	8291,0

Субсидии юридическим лицам (кроме некоммерческих организаций), индивидуальным предпринимателям, физическим лицам - производителям товаров, работ, услуг	901	0501	08301S0950	810	8291,0
Основное мероприятие "Ремонт муниципальных жилых помещений"	901	0501	0830300000		8175,2
Ремонт муниципальных жилых помещений	901	0501	0830308920		8175,2
Закупка товаров, работ и услуг для обеспечения государственных (муниципальных) нужд	901	0501	0830308920	200	8175,2
Иные закупки товаров, работ и услуг для обеспечения государственных (муниципальных) нужд	901	0501	0830308920	240	8175,2
Муниципальная программа "Управление имуществом и финансами" на 2018-2022 годы	901	0501	0900000000		35,5
Подпрограмма "Развитие имущественного комплекса"	901	0501	0910000000		35,5
Основное мероприятие "Содержание и охрана имущественных комплексов"	901	0501	0910200000		35,5
Материально-техническое содержание имущественных комплексов, изымаемых в казну городского округа Кашира	901	0501	0910209040		35,5
Предоставление субсидий бюджетным, автономным учреждениям и иным некоммерческим организациям	901	0501	0910209040	600	35,5
Субсидии бюджетным учреждениям	901	0501	0910209040	610	35,5
Муниципальная программа "Социальная защита населения городского округа Кашира" на 2017-2021 годы	901	0501	1100000000		4513,6
Подпрограмма "Доступная среда"	901	0501	1110000000		105,3
Основное мероприятие "Создание безбарьерной среды"	901	0501	1110100000		105,3
Устройство вертикального подъемника по ул. Ленина 11/2	901	0501	1110103020		105,3
Закупка товаров, работ и услуг для обеспечения государственных (муниципальных) нужд	901	0501	1110103020	200	105,3
Иные закупки товаров, работ и услуг для обеспечения государственных (муниципальных) нужд	901	0501	1110103020	240	105,3
Подпрограмма "Создание условий для оказания медицинской помощи населению в пределах полномочий"	901	0501	1150000000		4408,3
Основное мероприятие "Стимулирование привлечения медицинских работников для работы в медицинских организациях, находящихся на территории муниципального образования"	901	0501	1150300000		4408,3
Обеспечение медицинских работников государственных медицинских организаций, находящихся на территории муниципального образования, жилыми помещениями	901	0501	1150304010		4408,3
Капитальные вложения в объекты государственной (муниципальной) собственности	901	0501	1150304010	400	4408,3
Бюджетные инвестиции	901	0501	1150304010	410	4408,3
Коммунальное хозяйство	901	0502			754320,0
Муниципальная программа "Формирование современной комфортной городской среды" на 2018-2022 годы	901	0502	0800000000		46729,1
Подпрограмма "Комфортная городская среда"	901	0502	0810000000		6094,0
Основное мероприятие "Благоустройство дворовых территорий "	901	0502	0810300000		6094,0
Приобретение техники для нужд благоустройства	901	0502	0810308240		6094,0
Закупка товаров, работ и услуг для обеспечения государственных (муниципальных) нужд	901	0502	0810308240	200	6094,0
Иные закупки товаров, работ и услуг для обеспечения государственных (муниципальных) нужд	901	0502	0810308240	240	6094,0
Подпрограмма "Благоустройство территории"	901	0502	0820000000		40635,1
Основное мероприятие "Формирование комфортной городской световой среды"	901	0502	0820100000		40635,1
Разработка проектной документации систем наружного освещения	901	0502	0820108810		4600,0
Закупка товаров, работ и услуг для обеспечения государственных (муниципальных) нужд	901	0502	0820108810	200	4600,0
Иные закупки товаров, работ и услуг для обеспечения государственных (муниципальных) нужд	901	0502	0820108810	240	4600,0
Уличное освещение дворовых территорий	901	0502	0820108820		4102,1
Закупка товаров, работ и услуг для обеспечения государственных (муниципальных) нужд	901	0502	0820108820	200	4102,1
Иные закупки товаров, работ и услуг для обеспечения государственных (муниципальных) нужд	901	0502	0820108820	240	4102,1
Устройство и капитальный ремонт электросетевого хозяйства, систем наружного и архитектурно-художественного освещения в рамках реализации приоритета проекта "Светлый город"	901	0502	0820162630		23630,4
Закупка товаров, работ и услуг для обеспечения государственных (муниципальных) нужд	901	0502	0820162630	200	23630,4
Иные закупки товаров, работ и услуг для обеспечения государственных (муниципальных) нужд	901	0502	0820162630	240	23630,4
Устройство и капитальный ремонт электросетевого хозяйства, систем наружного и архитектурно-художественного освещения в рамках реализации приоритета проекта "Светлый город"	901	0502	08201S2630		8302,6
Закупка товаров, работ и услуг для обеспечения государственных (муниципальных) нужд	901	0502	08201S2630	200	8302,6
Иные закупки товаров, работ и услуг для обеспечения государственных (муниципальных) нужд	901	0502	08201S2630	240	8302,6
Муниципальная программа "Развитие инженерной инфраструктуры и энергоэффективности" на 2018-2022 годы"	901	0502	1200000000		707590,9
Подпрограмма «Чистая вода»	901	0502	1210000000		273429,6
Основное мероприятие "Строительство, реконструкция, капитальный ремонт, приобретение, монтаж и ввод в эксплуатацию объектов водоснабжения (ВЗУ, ВНС, станций водоочистки)"	901	0502	1210100000		273429,6
Демонтаж насосного оборудования на ВЗУ-6 д. Баскачи	901	0502	1210109100		95,0
Закупка товаров, работ и услуг для обеспечения государственных (муниципальных) нужд	901	0502	1210109100	200	95,0
Иные закупки товаров, работ и услуг для обеспечения государственных (муниципальных) нужд	901	0502	1210109100	240	95,0
Обустройство территории и ремонт зданий на ВЗУ	901	0502	1210109800		3775,0
Закупка товаров, работ и услуг для обеспечения государственных (муниципальных) нужд	901	0502	1210109800	200	3775,0
Иные закупки товаров, работ и услуг для обеспечения государственных (муниципальных) нужд	901	0502	1210109800	240	3775,0
Капитальный ремонт, приобретение, монтаж и ввод в эксплуатацию объектов водоснабжения	901	0502	1210109900		2573,7
Закупка товаров, работ и услуг для обеспечения государственных (муниципальных) нужд	901	0502	1210109900	200	2573,7
Иные закупки товаров, работ и услуг для обеспечения государственных (муниципальных) нужд	901	0502	1210109900	240	2573,7
Строительство и реконструкция объектов водоснабжения	901	0502	1210164090		240287,3
Капитальные вложения в объекты государственной (муниципальной) собственности	901	0502	1210164090	400	240287,3
Бюджетные инвестиции	901	0502	1210164090	410	240287,3
Строительство и реконструкция объектов водоснабжения	901	0502	12101S4090		26698,6
Капитальные вложения в объекты государственной (муниципальной) собственности	901	0502	12101S4090	400	26698,6
Бюджетные инвестиции	901	0502	12101S4090	410	26698,6
Подпрограмма «Системы водоотведения»	901	0502	1220000000		11612,6
Основное мероприятие "Строительство, реконструкция, капитальный ремонт, приобретение, монтаж и ввод в эксплуатацию объектов очистки сточных вод"	901	0502	1220100000		11329,0
ПИР очистных сооружений	901	0502	1220109110		529,0
Закупка товаров, работ и услуг для обеспечения государственных (муниципальных) нужд	901	0502	1220109110	200	529,0
Иные закупки товаров, работ и услуг для обеспечения государственных (муниципальных) нужд	901	0502	1220109110	240	529,0
Строительство и реконструкция объектов очистки сточных вод, в т.ч. ПИР	901	0502	1220164020		7992,0
Капитальные вложения в объекты государственной (муниципальной) собственности	901	0502	1220164020	400	7992,0
Бюджетные инвестиции	901	0502	1220164020	410	7992,0
Строительство и реконструкция объектов очистки сточных вод, в т.ч. ПИР	901	0502	12201S4020		2808,0
Капитальные вложения в объекты государственной (муниципальной) собственности	901	0502	12201S4020	400	2808,0
Бюджетные инвестиции	901	0502	12201S4020	410	2808,0
Основное мероприятие «Строительство, реконструкция, капитальный ремонт, канализационных коллекторов и канализационных насосных станций»	901	0502	1220200000		283,6
Капитальный ремонт сетей водоотведения	901	0502	1220209120		283,6
Закупка товаров, работ и услуг для обеспечения государственных (муниципальных) нужд	901	0502	1220209120	200	283,6
Иные закупки товаров, работ и услуг для обеспечения государственных (муниципальных) нужд	901	0502	1220209120	240	283,6
Подпрограмма «Создание условий для обеспечения качественными жилищно-коммунальными услугами»	901	0502	1230000000		410133,7
Основное мероприятие «Создание экономических условий для повышения эффективности работы организаций жилищно-коммунального хозяйства городского округа Кашира»	901	0502	1230100000		54390,7
Актуализация схем теплоснабжения, водоснабжения и водоотведения	901	0502	1230109200		1400,0
Закупка товаров, работ и услуг для обеспечения государственных (муниципальных) нужд	901	0502	1230109200	200	1400,0
Иные закупки товаров, работ и услуг для обеспечения государственных (муниципальных) нужд	901	0502	1230109200	240	1400,0
Исполнение обязательств по муниципальным гарантиям по погашению задолженности за поставленные энергоресурсы	901	0502	1230109300		52990,7
Иные бюджетные ассигнования	901	0502	1230109300	800	52990,7
Исполнение государственных (муниципальных) гарантий без права регрессного требования гаранта к принципалу или уступки гаранту прав требования бенефициара к принципалу	901	0502	1230109300	840	52990,7
Основное мероприятие «Строительство, реконструкция, капитальный ремонт, приобретение, монтаж и ввод в эксплуатацию объектов коммунальной инфраструктуры на территории городского округа Кашира»	901	0502	1230200000		355743,0
Капитальный ремонт тепловых сетей	901	0502	1230209700		1911,0
Закупка товаров, работ и услуг для обеспечения государственных (муниципальных) нужд	901	0502	1230209700	200	1911,0
Иные закупки товаров, работ и услуг для обеспечения государственных (муниципальных) нужд	901	0502	1230209700	240	1911,0
Капитальный ремонт сетей водоснабжения	901	0502	1230209800		3832,0
Закупка товаров, работ и услуг для обеспечения государственных (муниципальных) нужд	901	0502	1230209800	200	3832,0
Иные закупки товаров, работ и услуг для обеспечения государственных (муниципальных) нужд	901	0502	1230209800	240	3832,0
Создание и модернизация объектов централизованного теплоснабжения и горячего водоснабжения на территории г.о. Кашира	901	0502	1230260360		350000,0
Иные бюджетные ассигнования	901	0502	1230260360	800	350000,0
Субсидии юридическим лицам (кроме некоммерческих организаций), индивидуальным предпринимателям, физическим лицам - производителям товаров, работ, услуг	901	0502	1230260360	810	350000,0
Подпрограмма «Энергосбережение и повышение энергетической эффективности на территории городского округа Кашира»	901	0502	1240000000		500,0
Основное мероприятие "Организация учета энергетических ресурсов в жилищном фонде"	901	0502	1240200000		500,0
Установка, замена, поверка индивидуальных приборов учета энергетических ресурсов в муниципальном жилье	901	0502	1240209600		500,0
Закупка товаров, работ и услуг для обеспечения государственных (муниципальных) нужд	901	0502	1240209600	200	500,0
Иные закупки товаров, работ и услуг для обеспечения государственных (муниципальных) нужд	901	0502	1240209600	240	500,0
Подпрограмма "Развитие газификации в городском округе Кашира"	901	0502	1250000000		11915,0
Основное мероприятие "Строительство газопроводов в населенных пунктах городского округа Кашира"	901	0502	1250100000		1770,9
Строительство газопроводов в населенных пунктах городского округа Кашира	901	0502	1250140010		1770,9
Капитальные вложения в объекты государственной (муниципальной) собственности	901	0502	1250140010	400	1770,9
Бюджетные инвестиции	901	0502	1250140010	410	1770,9
Основное мероприятие "Внутреннее газоснабжение муниципального жилого фонда"	901	0502	1250200000		10144,1
Внутреннее газоснабжение и газооборудование муниципального жилого фонда	901	0502	1250209700		10144,1
Закупка товаров, работ и услуг для обеспечения государственных (муниципальных) нужд	901	0502	1250209700	200	10144,1
Иные закупки товаров, работ и услуг для обеспечения государственных (муниципальных) нужд	901	0502	1250209700	240	10144,1
Благоустройство	901	0503			179282,2
Муниципальная программа "Предпринимательство городского округа Кашира" на 2017-2021 годы	901	0503	0600000000		17750,9
Подпрограмма "Развитие потребительского рынка и услуг на территории городского округа Кашира"	901	0503	0640000000		17750,9
Основное мероприятие "Организация ритуальных услуг и содержание мест захоронений"	901	0503	0640200000		17500,9
Расходы на обеспечение деятельности (оказание услуг) муниципальных учреждений	901	0503	0640200590		17500,9
Расходы на выплаты персоналу в целях обеспечения выполнения функций государственными (муниципальными) органами, казенными учреждениями, органами управления государственными внебюджетными фондами	901	0503	0640200590	100	11401,9
Расходы на выплаты персоналу казенных учреждений	901	0503	0640200590	110	11401,9
Закупка товаров, работ и услуг для обеспечения государственных (муниципальных) нужд	901	0503	0640200590	200	6018,0
Иные закупки товаров, работ и услуг для обеспечения государственных (муниципальных) нужд	901	0503	0640200590	240	6018,0
Предоставление субсидий бюджетным, автономным учреждениям и иным некоммерческим организациям	901	0503	0640200590	600	11,0
Субсидии бюджетным учреждениям	901	0503	0640200590	610	11,0
Иные бюджетные ассигнования	901	0503	0640200590	800	70,0
Уплата налогов, сборов и иных платежей	901	0503	0640200590	850	70,0
Благоустройство и санитарное содержание кладбищ, расположенных на территории городского округа Кашира	901	0503	0640206340		200,0
Закупка товаров, работ и услуг для обеспечения государственных (муниципальных) нужд	901	0503	0640206340	200	200,0
Иные закупки товаров, работ и услуг для обеспечения государственных (муниципальных) нужд	901	0503	0640206340	240	200,0
Основное мероприятие "Ведение реестра захоронений"	901	0503	0640300000		50,0
Расходы на обеспечение деятельности (оказание услуг) муниципальных учреждений	901	0503	0640300590		50,0
Закупка товаров, работ и услуг для обеспечения государственных (муниципальных) нужд	901	0503	0640300590	200	50,0
Иные закупки товаров, работ и услуг для обеспечения государственных (муниципальных) нужд	901	0503	0640300590	240	50,0
Муниципальная программа "Формирование современной комфортной городской среды" на 2018-2022 годы	901	0503	0800000000		160114,3
Подпрограмма "Комфортная городская среда"	901	0503	0810000000		160114,3
Основное мероприятие «Благоустройство общественных территорий городского округа Кашира»	901	0503	0810100000		50000,0
Благоустройство общественных территорий по адресу: Московская область, г. Кашира, часть улицы Свободы, Коммуны, Рабочего городка	901	0503	0810160890		37000,0
Закупка товаров, работ и услуг для обеспечения государственных (муниципальных) нужд	901	0503	0810160890	200	37000,0
Иные закупки товаров, работ и услуг для обеспечения государственных (муниципальных) нужд	901	0503	0810160890	240	37000,0
Благоустройство общественных территорий по адресу: Московская область, г. Кашира, часть улицы Свободы, Коммуны, Рабочего городка	901	0503	08101S0890		13000,0
Закупка товаров, работ и услуг для обеспечения государственных (муниципальных) нужд	901	0503	08101S0890	200	13000,0
Иные закупки товаров, работ и услуг для обеспечения государственных (муниципальных) нужд	901	0503	08101S0890	240	13000,0
Основное мероприятие "Приобретение и установка детских игровых площадок на территории городского округа Кашира"	901	0503	0810200000		3600,0
Приобретение и установка детского игрового и спортивного оборудования, ограждений, организация детских тематических (автодром) и спортивных площадок	901	0503	0810208100		3600,0
Закупка товаров, работ и услуг для обеспечения государственных (муниципальных) нужд	901	0503	0810208100	200	3600,0
Иные закупки товаров, работ и услуг для обеспечения государственных (муниципальных) нужд	901	0503	0810208100	240	3600,0
Основное мероприятие "Создание условий для благоустройства территории"	901	0503	0810400000		48428,3
Содержание скверов, зон отдыха, объектов хозяйственного назначения	901	0503	0810408310		10333,5
Закупка товаров, работ и услуг для обеспечения государственных (муниципальных) нужд	901	0503	0810408310	200	200,0
Иные закупки товаров, работ и услуг для обеспечения государственных (муниципальных) нужд	901	0503	0810408310	240	200,0
Предоставление субсидий бюджетным, автономным учреждениям и иным некоммерческим организациям	901	0503	0810408310	600	10133,5
Субсидии бюджетным учреждениям	901	0503	0810408310	610	10133,5
Содержание и ремонт детских игровых и спортивных площадок (очистка от снега и ремонт площадок)	901	0503	0810408320		4900,0
Предоставление субсидий бюджетным, автономным учреждениям и иным некоммерческим организациям	901	0503	0810408320	600	4900,0
Субсидии бюджетным учреждениям	901	0503	0810408320	610	4900,0
Ремонт архитектурных форм (металлоконструкции, памятные знаки, цветовые кашпо, скамейки)	901	0503	0810408330		900,0
Предоставление субсидий бюджетным, автономным учреждениям и иным некоммерческим организациям	901	0503	0810408330	600	900,0
Субсидии бюджетным учреждениям	901	0503	0810408330	610	900,0
Уход и содержание пешеходных зон в скверах	901	0503	0810408340		7000,0
Предоставление субсидий бюджетным, автономным учреждениям и иным некоммерческим организациям	901	0503	0810408340	600	7000,0
Субсидии бюджетным учреждениям	901	0503	0810408340	610	7000,0
Сбор и вывоз мусора (содержание и очистка урн от мусора, ликвидация несанкционированных свалок)	901	0503	0810408350		16091,1
Предоставление субсидий бюджетным, автономным учреждениям и иным некоммерческим организациям	901	0503	0810408350	600	16091,1
Субсидии бюджетным учреждениям	901	0503	0810408350	610	16091,1
Устройство, перенос, ремонт контейнерных площадок. Закупка и установка урн.	901	0503	0810408360		5046,0
Закупка товаров, работ и услуг для обеспечения государственных (муниципальных) нужд	901	0503	0810408360	200	2720,4
Иные закупки товаров, работ и услуг для обеспечения государственных (муниципальных) нужд	901	0503	0810408360	240	2720,4
Предоставление субсидий бюджетным, автономным учреждениям и иным некоммерческим организациям	901	0503	0810408360	600	2325,6
Субсидии бюджетным учреждениям	901	0503	0810408360	610	2325,6
Благоустройство территории для проведения праздничных и юбилейных мероприятий	901	0503	0810408370		2600,0
Предоставление субсидий бюджетным, автономным учреждениям и иным некоммерческим организациям	901	0503	0810408370	600	2600,0
Субсидии бюджетным учреждениям	901	0503	0810408370	610	2600,0
Снос незаконных и бесхозных построек	901	0503	0810408380		1500,0
Предоставление субсидий бюджетным, автономным учреждениям и иным некоммерческим организациям	901	0503	0810408380	600	1500,0
Субсидии бюджетным учреждениям	901	0503	0810408380	610	1500,0
Комплексное благоустройство территории муниципальных образований Московской области	901	0503	0810461350		42,7
Закупка товаров, работ и услуг для обеспечения государственных (муниципальных) нужд	901	0503	0810461350	200	42,7
Иные закупки товаров, работ и услуг для обеспечения государственных (муниципальных) нужд	901	0503	0810461350	240	42,7
Комплексное благоустройство территории муниципальных образований Московской области	901	0503	08104S1350		15,0
Закупка товаров, работ и услуг для обеспечения государственных (муниципальных) нужд	901	0503	08104S1350	200	15,0
Иные закупки товаров, работ и услуг для обеспечения государственных (муниципальных) нужд	901	0503	08104S1350	240	15,0
Основное мероприятие "Содержание и озеленение территории"	901	0503	0810500000		21226,0
Содержание территории (окос, сбор и вывоз мусора, листвы после листопада)	901	0503	0810508410		12500,0

Предоставление субсидий бюджетным, автономным учреждениям и иным некоммерческим организациям	901	0503	0810508410	600	12500,0
Субсидии бюджетным учреждениям	901	0503	0810508410	610	12500,0
Уход и содержание зеленых насаждений (спиливание и опиловка деревьев, побелка деревьев, вырубка поросли, стрижка кустарника, посадка деревьев и кустарников)	901	0503	0810508420		4900,0
Предоставление субсидий бюджетным, автономным учреждениям и иным некоммерческим организациям	901	0503	0810508420	600	4900,0
Субсидии бюджетным учреждениям	901	0503	0810508420	610	4900,0
Цветочное оформление территории (посадка цветов, уход за ними, закупка цветочной рассады)	901	0503	0810508430		1626,0
Предоставление субсидий бюджетным, автономным учреждениям и иным некоммерческим организациям	901	0503	0810508430	600	1626,0
Субсидии бюджетным учреждениям	901	0503	0810508430	610	1626,0
Содержание территории детских и спортивных площадок (окос, сбор и вывоз мусора, подсыпка песка)	901	0503	0810508440		1500,0
Предоставление субсидий бюджетным, автономным учреждениям и иным некоммерческим организациям	901	0503	0810508440	600	1500,0
Субсидии бюджетным учреждениям	901	0503	0810508440	610	1500,0
Приобретение посадочного материала в рамках проводимых акций	901	0503	0810508450		700,0
Предоставление субсидий бюджетным, автономным учреждениям и иным некоммерческим организациям	901	0503	0810508450	600	700,0
Субсидии бюджетным учреждениям	901	0503	0810508450	610	700,0
Основное мероприятие "Содержание и ремонт шахтных колодцев"	901	0503	0810700000		1500,0
Капитальный ремонт шахтных колодцев	901	0503	0810708610		1000,0
Предоставление субсидий бюджетным, автономным учреждениям и иным некоммерческим организациям	901	0503	0810708610	600	1000,0
Субсидии бюджетным учреждениям	901	0503	0810708610	610	1000,0
Содержание и текущий ремонт шахтных колодцев	901	0503	0810708620		500,0
Предоставление субсидий бюджетным, автономным учреждениям и иным некоммерческим организациям	901	0503	0810708620	600	500,0
Субсидии бюджетным учреждениям	901	0503	0810708620	610	500,0
Основное мероприятие "Обеспечение функционирования сети уличного освещения"	901	0503	0810800000		35360,0
Оплата уличного освещения	901	0503	0810808710		26000,0
Закупка товаров, работ и услуг для обеспечения государственных (муниципальных) нужд	901	0503	0810808710	200	26000,0
Иные закупки товаров, работ и услуг для обеспечения государственных (муниципальных) нужд	901	0503	0810808710	240	26000,0
Содержание и ремонт сети уличного освещения	901	0503	0810808720		9360,0
Закупка товаров, работ и услуг для обеспечения государственных (муниципальных) нужд	901	0503	0810808720	200	9360,0
Иные закупки товаров, работ и услуг для обеспечения государственных (муниципальных) нужд	901	0503	0810808720	240	9360,0
Муниципальная программа "Управление имуществом и финансами" на 2018-2022 годы	901	0503	0900000000		500,0
Подпрограмма "Развитие имущественного комплекса"	901	0503	0910000000		500,0
Основное мероприятие "Содержание и охрана имущественных комплексов"	901	0503	0910200000		500,0
Материально-техническое содержание имущественных комплексов, изымаемых в казну городского округа Кашира	901	0503	0910209040		500,0
Предоставление субсидий бюджетным, автономным учреждениям и иным некоммерческим организациям	901	0503	0910209040	600	500,0
Субсидии бюджетным учреждениям	901	0503	0910209040	610	500,0
Муниципальная программа "Развитие институтов гражданского общества, повышение эффективности местного самоуправления и реализации молодежной политики в городском округе Кашира" на 2017-2021 годы	901	0503	1300000000		0,0
Подпрограмма "Развитие системы информирования населения городского округа Кашира о деятельности органов местного самоуправления городского округа Кашира"	901	0503	1310000000		0,0
Основное мероприятие "Приведение в соответствие количества и фактического расположения рекламных конструкций"	901	0503	1310400000		0,0
Приведение в соответствие количества и фактического расположения рекламных конструкций на территории муниципального образования согласованной Правительством МО схеме размещения рекламных конструкций	901	0503	1310413070		0,0
Предоставление субсидий бюджетным, автономным учреждениям и иным некоммерческим организациям	901	0503	1310413070	600	0,0
Субсидии бюджетным учреждениям	901	0503	1310413070	610	0,0
Муниципальная программа "Сельское хозяйство городского округа Кашира" на 2016-2020 годы	901	0503	1600000000		917,0
Подпрограмма "Борьба с борщевиком Сосновского"	901	0503	1640000000		917,0
Основное мероприятие «Борьба с борщевиком»	901	0503	1640100000		917,0
Проведение мероприятий по комплексной борьбе с борщевиком	901	0503	1640162660		678,0
Закупка товаров, работ и услуг для обеспечения государственных (муниципальных) нужд	901	0503	1640162660	200	678,0
Иные закупки товаров, работ и услуг для обеспечения государственных (муниципальных) нужд	901	0503	1640162660	240	678,0
Проведение мероприятий по комплексной борьбе с борщевиком	901	0503	16401S2660		239,0
Закупка товаров, работ и услуг для обеспечения государственных (муниципальных) нужд	901	0503	16401S2660	200	239,0
Иные закупки товаров, работ и услуг для обеспечения государственных (муниципальных) нужд	901	0503	16401S2660	240	239,0
ОХРАНА ОКРУЖАЮЩЕЙ СРЕДЫ	901	0600			203638,6
Охрана объектов растительного и животного мира и среды их обитания	901	0603			300,0
Муниципальная программа "Экология и окружающая среда городского округа Кашира" на 2017-2021 годы	901	0603	0700000000		300,0
Подпрограмма "Охрана окружающей среды"	901	0603	0710000000		300,0
Основное мероприятие "Организация и проведение экологических мероприятий"	901	0603	0710100000		100,0
Организация мероприятий по охране окружающей среды в границах городского округа	901	0603	0710106100		100,0
Закупка товаров, работ и услуг для обеспечения государственных (муниципальных) нужд	901	0603	0710106100	200	100,0
Иные закупки товаров, работ и услуг для обеспечения государственных (муниципальных) нужд	901	0603	0710106100	240	100,0
Основное мероприятие "Озеленение территорий городского округа Кашира"	901	0603	0710200000		200,0
Организация и проведение мероприятий по озеленению территорий (земли населенных пунктов, рекреационная зона)	901	0603	0710207130		200,0
Закупка товаров, работ и услуг для обеспечения государственных (муниципальных) нужд	901	0603	0710207130	200	200,0
Иные закупки товаров, работ и услуг для обеспечения государственных (муниципальных) нужд	901	0603	0710207130	240	200,0
Другие вопросы в области охраны окружающей среды	901	0605			203338,6
Муниципальная программа "Экология и окружающая среда городского округа Кашира" на 2017-2021 годы	901	0605	0700000000		203338,6
Подпрограмма "Обращение с отходами, в том числе с твердыми коммунальными отходами"	901	0605	0730000000		203338,6
Основное мероприятие "Рекультивация полигона твердых бытовых отходов"	901	0605	0730100000		203338,6
Мониторинг рекультивации полигона ТБО "Каширский"	901	0605	0730107190		2000,0
Закупка товаров, работ и услуг для обеспечения государственных (муниципальных) нужд	901	0605	0730107190	200	2000,0
Иные закупки товаров, работ и услуг для обеспечения государственных (муниципальных) нужд	901	0605	0730107190	240	2000,0
Расходы на осуществление строительного контроля по объекту "Рекультивация полигона ТБО "Каширский "	901	0605	0730107200		2656,0
Закупка товаров, работ и услуг для обеспечения государственных (муниципальных) нужд	901	0605	0730107200	200	2656,0
Иные закупки товаров, работ и услуг для обеспечения государственных (муниципальных) нужд	901	0605	0730107200	240	2656,0
Рекультивация полигона ТБО "Каширский"	901	0605	07301L5070		1093,0
Закупка товаров, работ и услуг для обеспечения государственных (муниципальных) нужд	901	0605	07301L5070	200	1093,0
Иные закупки товаров, работ и услуг для обеспечения государственных (муниципальных) нужд	901	0605	07301L5070	240	1093,0
Субсидии на рекультивацию полигона ТБО "Каширский"	901	0605	07301R5070		197589,6
Закупка товаров, работ и услуг для обеспечения государственных (муниципальных) нужд	901	0605	07301R5070	200	197589,6
Иные закупки товаров, работ и услуг для обеспечения государственных (муниципальных) нужд	901	0605	07301R5070	240	197589,6
ОБРАЗОВАНИЕ	901	0700			84222,6
Дополнительное образование детей	901	0703			50998,5
Муниципальная программа "Образование городского округа Кашира" на 2017-2021 годы	901	0703	0400000000		50743,1
Подпрограмма "Дополнительное образование, воспитание и психолого-социальное сопровождение детей"	901	0703	0430000000		50743,1
Основное мероприятие "Совершенствование системы дополнительного образования, направление на удовлетворение потребностей личности в интеллектуальном, культурном и нравственном развитии"	901	0703	0430100000		50743,1
Расходы на обеспечение деятельности (оказание услуг) муниципальных учреждений	901	0703	0430100590		50743,1
Предоставление субсидий бюджетным, автономным учреждениям и иным некоммерческим организациям	901	0703	0430100590	600	50743,1
Субсидии бюджетным учреждениям	901	0703	0430100590	610	12879,4
Субсидии автономным учреждениям	901	0703	0430100590	620	37863,7
Муниципальная программа "Безопасность городского округа Кашира" на 2017-2021 годы	901	0703	1000000000		205,4
Подпрограмма "Профилактика преступлений и иных правонарушений"	901	0703	1010000000		108,9
Основное мероприятие "Повышение степени защищенности объектов муниципальной собственности"	901	0703	1010200000		108,9
Обеспечение охраны зданий (сооружений) учреждений образования, культуры, спорта администрации городского округа Кашира	901	0703	1010210030		108,9
Предоставление субсидий бюджетным, автономным учреждениям и иным некоммерческим организациям	901	0703	1010210030	600	108,9
Субсидии бюджетным учреждениям	901	0703	1010210030	610	31,0
Субсидии автономным учреждениям	901	0703	1010210030	620	77,9
Подпрограмма "Обеспечение пожарной безопасности на территории городского округа Кашира"	901	0703	1050000000		96,5
Основное мероприятие "Обеспечение пожарной безопасности"	901	0703	1050100000		96,5
Выполнение работ по обеспечению пожарной безопасности на подведомственных муниципальных объектах	901	0703	1050110240		96,5
Предоставление субсидий бюджетным, автономным учреждениям и иным некоммерческим организациям	901	0703	1050110240	600	96,5
Субсидии бюджетным учреждениям	901	0703	1050110240	610	24,5
Субсидии автономным учреждениям	901	0703	1050110240	620	72,0
Непрограммные расходы бюджета	901	0703	9900000000		50,0
Иные межбюджетные трансферты, передаваемые бюджетам городских округов соотвествии с Законом Московской области №246/2017-ОЗ от 27.12.2017г. "О дополнительных мероприятиях по развитию жилищно-коммунального хозяйства и социально-культурной сферы на 2018 год и на плановый период 2019 и 2020 годов"	901	0703	9900004400		50,0
Предоставление субсидий бюджетным, автономным учреждениям и иным некоммерческим организациям	901	0703	9900004400	600	50,0
Субсидии бюджетным учреждениям	901	0703	9900004400	610	50,0
Молодежная политика	901	0707			6275,0
Муниципальная программа "Безопасность городского округа Кашира" на 2017-2021 годы	901	0707	1000000000		119,2
Подпрограмма "Профилактика преступлений и иных правонарушений"	901	0707	1010000000		82,0
Основное мероприятие "Повышение степени защищенности объектов муниципальной собственности"	901	0707	1010200000		67,0
Обеспечение охраны зданий (сооружений) учреждений образования, культуры, спорта администрации городского округа Кашира	901	0707	1010210030		67,0
Предоставление субсидий бюджетным, автономным учреждениям и иным некоммерческим организациям	901	0707	1010210030	600	67,0
Субсидии бюджетным учреждениям	901	0707	1010210030	610	67,0
Основное мероприятие "Информационно-пропагандистское сопровождение антинаркотической деятельности"	901	0707	1010600000		15,0
Организация и проведение антинаркотического марафона "Молодежь за здоровый образ жизни"	901	0707	1010610100		5,0
Предоставление субсидий бюджетным, автономным учреждениям и иным некоммерческим организациям	901	0707	1010610100	600	5,0
Субсидии бюджетным учреждениям	901	0707	1010610100	610	5,0
Проведение акции "Подросток - право на будущее"	901	0707	1010610110		5,0
Предоставление субсидий бюджетным, автономным учреждениям и иным некоммерческим организациям	901	0707	1010610110	600	5,0
Субсидии бюджетным учреждениям	901	0707	1010610110	610	5,0
Информирование населения об антинаркотической направленности	901	0707	1010610120		5,0
Предоставление субсидий бюджетным, автономным учреждениям и иным некоммерческим организациям	901	0707	1010610120	600	5,0
Субсидии бюджетным учреждениям	901	0707	1010610120	610	5,0
Подпрограмма "Обеспечение пожарной безопасности на территории городского округа Кашира"	901	0707	1050000000		37,2
Основное мероприятие "Обеспечение пожарной безопасности"	901	0707	1050100000		37,2
Выполнение работ по обеспечению пожарной безопасности на подведомственных муниципальных объектах	901	0707	1050110240		37,2
Предоставление субсидий бюджетным, автономным учреждениям и иным некоммерческим организациям	901	0707	1050110240	600	37,2
Субсидии бюджетным учреждениям	901	0707	1050110240	610	37,2
Муниципальная программа "Социальная защита населения городского округа Кашира" на 2017-2021 годы	901	0707	1100000000		516,8
Подпрограмма "Организация отдыха и оздоровления детей в городском округе Кашира"	901	0707	1120000000		516,8
Основное мероприятие "Организация питания в детских оздоровительных лагерях с дневным пребыванием, организованных на базе муниципальных учреждений"	901	0707	1120100000		473,0
Организация питания (двухразового, трехразового питания, организация питания детей, достигших возраста 14 лет)	901	0707	11201S2190		473,0
Предоставление субсидий бюджетным, автономным учреждениям и иным некоммерческим организациям	901	0707	11201S2190	600	473,0
Субсидии бюджетным учреждениям	901	0707	11201S2190	610	473,0
Основное мероприятие "Организация занятости детей в период летних каникул"	901	0707	1120200000		19,5
Организация временных рабочих мест для детей, достигших возраста 14 лет	901	0707	1120211050		19,5
Предоставление субсидий бюджетным, автономным учреждениям и иным некоммерческим организациям	901	0707	1120211050	600	19,5
Субсидии бюджетным учреждениям	901	0707	1120211050	610	19,5
Основное мероприятие "Обеспечение кадрами детских оздоровительных лагерей с дневным пребыванием"	901	0707	1120300000		24,3
Проведение медицинских осмотров сотрудников лагеря труда и отдыха	901	0707	1120311060		6,8
Предоставление субсидий бюджетным, автономным учреждениям и иным некоммерческим организациям	901	0707	1120311060	600	6,8
Субсидии бюджетным учреждениям	901	0707	1120311060	610	6,8
Обучение требованиям охраны труда работников лагерей	901	0707	1120311070		2,0
Предоставление субсидий бюджетным, автономным учреждениям и иным некоммерческим организациям	901	0707	1120311070	600	2,0
Субсидии бюджетным учреждениям	901	0707	1120311070	610	2,0
	901	0707	1120311080		15,5
Предоставление субсидий бюджетным, автономным учреждениям и иным некоммерческим организациям	901	0707	1120311080	600	15,5
Субсидии бюджетным учреждениям	901	0707	1120311080	610	15,5
Муниципальная программа "Развитие институтов гражданского общества, повышение эффективности местного самоуправления и реализации молодежной политики в городском округе Кашира" на 2017-2021 годы	901	0707	1300000000		5639,0
Подпрограмма "Молодежь городского округа Кашира"	901	0707	1320000000		5639,0
Основное мероприятие "Организация и проведение мероприятий по гражданско-патриотическому и духовно-нравственному воспитанию молодежи"	901	0707	1320100000		5639,0
Расходы на обеспечение деятельности (оказание услуг) муниципальных учреждений	901	0707	1320100590		5639,0
Предоставление субсидий бюджетным, автономным учреждениям и иным некоммерческим организациям	901	0707	1320100590	600	5639,0
Субсидии бюджетным учреждениям	901	0707	1320100590	610	5639,0
Другие вопросы в области образования	901	0709			26949,1
Муниципальная программа "Образование городского округа Кашира" на 2017-2021 годы	901	0709	0400000000		26949,1
Подпрограмма "Дошкольное образование"	901	0709	0410000000		862,0
Основное мероприятие "Финансовое обеспечение реализации прав граждан на получение общедоступного и бесплатного дошкольного образования"	901	0709	0410100000		862,0
Выплата компенсации родительской платы за присмотр и уход за детьми, осваивающими образовательные программы дошкольного образования в организациях, осуществляющих образовательную деятельность	901	0709	0410162140		862,0
Предоставление субсидий бюджетным, автономным учреждениям и иным некоммерческим организациям	901	0709	0410162140	600	862,0
Субсидии бюджетным учреждениям	901	0709	0410162140	610	862,0
Обеспечивающая подпрограмма	901	0709	0440000000		26087,1
Основное мероприятие "Методическое, информационное сопровождение реализации муниципальной программы городского округа Кашира"	901	0709	0440200000		26087,1
Расходы на обеспечение деятельности (оказание услуг) муниципальных учреждений	901	0709	0440200590		26087,1
Предоставление субсидий бюджетным, автономным учреждениям и иным некоммерческим организациям	901	0709	0440200590	600	26087,1
Субсидии бюджетным учреждениям	901	0709	0440200590	610	26087,1
КУЛЬТУРА, КИНЕМАТОГРАФИЯ	901	0800			289631,9
Культура	901	0801			282936,8
Муниципальная программа "Культура городского округа Кашира" на 2017-2021 годы	901	0801	0200000000		278811,0
Подпрограмма "Развитие музейного дела и народных художественных промыслов в городском округе Кашира"	901	0801	0220000000		9525,0
"Основное мероприятие "Обеспечение выполнения функций муниципального музея городского округа Кашира"	901	0801	0220100000		9525,0
Расходы на обеспечение деятельности (оказание услуг) муниципальных учреждений	901	0801	0220100590		9525,0
Предоставление субсидий бюджетным, автономным учреждениям и иным некоммерческим организациям	901	0801	0220100590	600	9525,0
Субсидии бюджетным учреждениям	901	0801	0220100590	610	9525,0
Подпрограмма "Развитие библиотечного дела в городском округе Кашира"	901	0801	0230000000		35177,3
Основное мероприятие "Организация библиотечного обслуживания населения муниципальными библиотеками городского округа Кашира"	901	0801	0230100000		35177,3
Расходы на обеспечение деятельности (оказание услуг) муниципальных учреждений	901	0801	0230100590		35167,8
Предоставление субсидий бюджетным, автономным учреждениям и иным некоммерческим организациям	901	0801	0230100590	600	35167,8
Субсидии бюджетным учреждениям	901	0801	0230100590	610	35167,8
Комплектование книжных фондов муниципальных библиотек городского округа Кашира	901	0801	02301L5190		9,5
Предоставление субсидий бюджетным, автономным учреждениям и иным некоммерческим организациям	901	0801	02301L5190	600	9,5
Субсидии бюджетным учреждениям	901	0801	02301L5190	610	9,5
Подпрограмма "Организация досуга в городском округе Кашира"	901	0801	0240000000		101634,3
Основное мероприятие "Обеспечение функций муниципальных учреждений досугового типа городского округа Кашира"	901	0801	0240100000		93479,8
Расходы на обеспечение деятельности (оказание услуг) муниципальных учреждений	901	0801	0240100590		93479,8
Предоставление субсидий бюджетным, автономным учреждениям и иным некоммерческим организациям	901	0801	0240100590	600	93479,8
Субсидии бюджетным учреждениям	901	0801	0240100590	610	33820,6
Субсидии автономным учреждениям	901	0801	0240100590	620	59659,2
"Основное мероприятие "Проведение праздничных и культурно-массовых мероприятий муниципального значения в сфере культуры и искусства"	901	0801	0240200000		7850,0

Проведение культурно-массовых мероприятий в сфере культуры и искусства Администрацией городского округа Кашира	901	0801	0240220100		700,0
Закупка товаров, работ и услуг для обеспечения государственных (муниципальных) нужд	901	0801	0240220100	200	700,0
Иные закупки товаров, работ и услуг для обеспечения государственных (муниципальных) нужд	901	0801	0240220100	240	700,0
Проведение культурно-массовых мероприятий в сфере культуры и искусства муниципальными учреждениями культуры городского округа Кашира	901	0801	0240220200		6450,0
Предоставление субсидий бюджетным, автономным учреждениям и иным некоммерческим организациям	901	0801	0240220200	600	6450,0
Субсидии бюджетным учреждениям	901	0801	0240220200	610	1350,0
Субсидии автономным учреждениям	901	0801	0240220200	620	5100,0
Организация участия творческих коллективов и делегаций округа в муниципальных и областных культурно-массовых мероприятиях	901	0801	0240220300		700,0
Закупка товаров, работ и услуг для обеспечения государственных (муниципальных) нужд	901	0801	0240220300	200	600,0
Иные закупки товаров, работ и услуг для обеспечения государственных (муниципальных) нужд	901	0801	0240220300	240	600,0
Предоставление субсидий бюджетным, автономным учреждениям и иным некоммерческим организациям	901	0801	0240220300	600	100,0
Субсидии бюджетным учреждениям	901	0801	0240220300	610	50,0
Субсидии автономным учреждениям	901	0801	0240220300	620	50,0
Основное мероприятие "Поддержка одаренных детей, показывающих высокие результаты в сфере культуры и искусства"	901	0801	0240300000		4,5
Установление муниципальной стипендии Главы городского округа Кашира одаренным детям, показывающим высокие результаты в сфере культуры и искусства	901	0801	0240303020		4,5
Социальное обеспечение и иные выплаты населению	901	0801	0240303020	300	4,5
Стипендии	901	0801	0240303020	340	4,5
Основное мероприятие "Муниципальная поддержка проектной деятельности в сфере культуры и искусства"	901	0801	0240400000		300,0
Субсидии некоммерческим организациям, не являющимся государственными (муниципальными) учреждениями, на реализацию проектов в сфере культуры	901	0801	0240420400		300,0
Предоставление субсидий бюджетным, автономным учреждениям и иным некоммерческим организациям	901	0801	0240420400	600	300,0
Субсидии некоммерческим организациям (за исключением государственных (муниципальных) учреждений)	901	0801	0240420400	630	300,0
Подпрограмма "Развитие парковых территорий, парков культуры и отдыха в городском округе Кашира"	901	0801	0250000000		28199,0
Основное мероприятие "Развитие парков, создание комфортных условий для отдыха населения, повышение качества рекреационных услуг для населения городского округа Кашира"	901	0801	0250100000		28199,0
Разработка концепций развития парков	901	0801	0250100200		2994,0
Предоставление субсидий бюджетным, автономным учреждениям и иным некоммерческим организациям	901	0801	0250100200	600	2994,0
Субсидии бюджетным учреждениям	901	0801	0250100200	610	1500,0
Субсидии автономным учреждениям	901	0801	0250100200	620	1494,0
Расходы на обеспечение деятельности (оказание услуг) муниципальных учреждений	901	0801	0250100590		2905,0
Предоставление субсидий бюджетным, автономным учреждениям и иным некоммерческим организациям	901	0801	0250100590	600	2905,0
Субсидии автономным учреждениям	901	0801	0250100590	620	2905,0
Благоустройство парка	901	0801	0250140010		2300,0
Предоставление субсидий бюджетным, автономным учреждениям и иным некоммерческим организациям	901	0801	0250140010	600	2300,0
Субсидии бюджетным учреждениям	901	0801	0250140010	610	1300,0
Субсидии автономным учреждениям	901	0801	0250140010	620	1000,0
Создание новых и благоустройство существующих парков культуры и отдыха	901	0801	0250160070		10000,0
Предоставление субсидий бюджетным, автономным учреждениям и иным некоммерческим организациям	901	0801	0250160070	600	10000,0
Субсидии бюджетным учреждениям	901	0801	0250160070	610	10000,0
Создание новых и благоустройство существующих парков культуры и отдыха	901	0801	02501S0070		10000,0
Предоставление субсидий бюджетным, автономным учреждениям и иным некоммерческим организациям	901	0801	02501S0070	600	10000,0
Субсидии бюджетным учреждениям	901	0801	02501S0070	610	10000,0
Подпрограмма "Укрепление материально-технической базы муниципальных учреждений культуры городского округа Кашира"	901	0801	0260000000		97604,4
Основное мероприятие "Модернизация материально-технической базы объектов культуры городского округа Кашира путем проведения капитального ремонта и технического переоснащения"	901	0801	0260100000		97604,4
"Разработка проектно-сметной документации и проведение государственной экспертизы на объект капитального ремонта здание Лёдовского сельского дома культуры"	901	0801	0260100100		2800,0
Предоставление субсидий бюджетным, автономным учреждениям и иным некоммерческим организациям	901	0801	0260100100	600	2800,0
Субсидии бюджетным учреждениям	901	0801	0260100100	610	2800,0
Осуществление авторского надзора и строительного контроля при проведении капитального ремонта учреждений культуры	901	0801	0260100110		1613,0
Предоставление субсидий бюджетным, автономным учреждениям и иным некоммерческим организациям	901	0801	0260100110	600	1613,0
Субсидии бюджетным учреждениям	901	0801	0260100110	610	1613,0
Проведение капитального, текущего ремонта в муниципальных учреждениях культуры	901	0801	0260100130		3191,4
Предоставление субсидий бюджетным, автономным учреждениям и иным некоммерческим организациям	901	0801	0260100130	600	3191,4
Субсидии бюджетным учреждениям	901	0801	0260100130	610	2923,4
Субсидии автономным учреждениям	901	0801	0260100130	620	268,0
Проведение капитального ремонта в соответствии с государственной программой Московской области "Культура Подмосковья"	901	0801	0260160080		63000,0
Предоставление субсидий бюджетным, автономным учреждениям и иным некоммерческим организациям	901	0801	0260160080	600	63000,0
Субсидии бюджетным учреждениям	901	0801	0260160080	610	63000,0
Софинансирование на проведение капитального ремонта в соответствии с государственной программой Московской области "Культура Подмосковья"	901	0801	02601S0080		27000,0
Предоставление субсидий бюджетным, автономным учреждениям и иным некоммерческим организациям	901	0801	02601S0080	600	27000,0
Субсидии бюджетным учреждениям	901	0801	02601S0080	610	27000,0
Подпрограмма "Обеспечивающая подпрограмма"	901	0801	0290000000		6671,0
Основное мероприятие "Повышение заработной платы работникам муниципальных учреждений культуры Московской области"	901	0801	0290200000		6671,0
Софинансирование расходов на повышение заработной платы работникам муниципальных учреждений в сферах образования, культуры	901	0801	0290260440		4937,0
Предоставление субсидий бюджетным, автономным учреждениям и иным некоммерческим организациям	901	0801	0290260440	600	4937,0
Субсидии бюджетным учреждениям	901	0801	0290260440	610	2898,0
Субсидии автономным учреждениям	901	0801	0290260440	620	2039,0
Расходы на повышение оплаты труда работникам муниципальных учреждений в сферах образования, культуры	901	0801	02902S0440		1734,0
Предоставление субсидий бюджетным, автономным учреждениям и иным некоммерческим организациям	901	0801	02902S0440	600	1734,0
Субсидии бюджетным учреждениям	901	0801	02902S0440	610	1017,8
Субсидии автономным учреждениям	901	0801	02902S0440	620	716,2
Муниципальная программа "Безопасность городского округа Кашира" на 2017-2021 годы	901	0801	1000000000		2445,8
Подпрограмма "Профилактика преступлений и иных правонарушений"	901	0801	1010000000		2020,3
Основное мероприятие "Оборудование социально-значимых объектов инженерно-техническими сооружениями, обеспечивающими контроль доступа или блокирования несанкционированного доступа, контроль и оповещение о возникновении угроз"	901	0801	1010100000		100,0
Оснащение стационарными (рамочными) и ручными металло-обнаружителями объектов культуры	901	0801	1010110010		100,0
Предоставление субсидий бюджетным, автономным учреждениям и иным некоммерческим организациям	901	0801	1010110010	600	100,0
Субсидии автономным учреждениям	901	0801	1010110010	620	100,0
Основное мероприятие "Повышение степени защищенности объектов муниципальной собственности"	901	0801	1010200000		1920,3
Обеспечение охраны зданий (сооружений) учреждений образования, культуры, спорта администрации городского округа Кашира	901	0801	1010210030		1920,3
Предоставление субсидий бюджетным, автономным учреждениям и иным некоммерческим организациям	901	0801	1010210030	600	1920,3
Субсидии бюджетным учреждениям	901	0801	1010210030	610	1606,5
Субсидии автономным учреждениям	901	0801	1010210030	620	313,8
Подпрограмма "Обеспечение пожарной безопасности на территории городского округа Кашира"	901	0801	1050000000		425,5
Основное мероприятие "Обеспечение пожарной безопасности"	901	0801	1050100000		425,5
Выполнение работ по обеспечению пожарной безопасности на подведомственных муниципальных объектах	901	0801	1050110240		425,5
Предоставление субсидий бюджетным, автономным учреждениям и иным некоммерческим организациям	901	0801	1050110240	600	425,5
Субсидии бюджетным учреждениям	901	0801	1050110240	610	246,7
Субсидии автономным учреждениям	901	0801	1050110240	620	178,8
Муниципальная программа "Развитие институтов гражданского общества, повышение эффективности местного самоуправления и реализации молодежной политики в городском округе Кашира" на 2017-2021 годы	901	0801	1300000000		740,0
Подпрограмма "Молодежь городского округа Кашира"	901	0801	1320000000		740,0
Основное мероприятие "Организация и проведение мероприятий по профориентации и реализации трудового творческого потенциала молодежи"	901	0801	1320200000		580,0
Проведение мероприятий для молодежи муниципальными учреждениями городского округа Кашира	901	0801	1320220200		580,0
Предоставление субсидий бюджетным, автономным учреждениям и иным некоммерческим организациям	901	0801	1320220200	600	580,0
Субсидии автономным учреждениям	901	0801	1320220200	620	580,0
Основное мероприятие "Организация мероприятий по развитию молодежных общественных организаций и добровольческой деятельности"	901	0801	1320300000		160,0
Проведение мероприятий для молодежи муниципальными учреждениями городского округа Кашира	901	0801	1320320200		160,0
Предоставление субсидий бюджетным, автономным учреждениям и иным некоммерческим организациям	901	0801	1320320200	600	160,0
Субсидии автономным учреждениям	901	0801	1320320200	620	160,0
Непрограммные расходы бюджета	901	0801	9900000000		940,0
Иные межбюджетные трансферты, передаваемые бюджетам городских округов соотвествии с Законом Московской области №246/2017-ОЗ от 27.12.2017г. "О дополнительных мероприятиях по развитию жилищно-коммунального хозяйства и социально-культурной сферы на 2018 год и на плановый период 2019 и 2020 годов"	901	0801	9900004400		940,0
Предоставление субсидий бюджетным, автономным учреждениям и иным некоммерческим организациям	901	0801	9900004400	600	940,0
Субсидии бюджетным учреждениям	901	0801	9900004400	610	430,0
Субсидии автономным учреждениям	901	0801	9900004400	620	510,0
Другие вопросы в области культуры, кинематографии	901	0804			6695,1
Муниципальная программа "Культура городского округа Кашира" на 2017-2021 годы	901	0804	0200000000		6626,8
Подпрограмма "Обеспечивающая подпрограмма"	901	0804	0290000000		6626,8
Основное мероприятие "Создание условий для реализации полномочий в сфере культуры в городском округе Кашира"	901	0804	0290100000		6626,8
Расходы на обеспечение деятельности (оказание услуг) муниципальных учреждений	901	0804	0290100590		6626,8
Предоставление субсидий бюджетным, автономным учреждениям и иным некоммерческим организациям	901	0804	0290100590	600	6626,8
Субсидии бюджетным учреждениям	901	0804	0290100590	610	6626,8
Непрограммные расходы бюджета	901	0804	9900000000		68,3
Расходы на выплату уволенным работникам в связи с ликвидацией учреждения	901	0804	9900001050		68,3
Социальное обеспечение и иные выплаты населению	901	0804	9900001050	300	68,3
Социальные выплаты гражданам, кроме публичных нормативных социальных выплат	901	0804	9900001050	320	68,3
ЗДРАВООХРАНЕНИЕ	901	0900			12269,0
Другие вопросы в области здравоохранения	901	0909			12269,0
Муниципальная программа "Социальная защита населения городского округа Кашира" на 2017-2021 годы	901	0909	1100000000		12269,0
Подпрограмма "Социальная поддержка граждан"	901	0909	1140000000		12269,0
Основное мероприятие "Оказание материальной помощи отдельным категориям граждан городского округа Кашира"	901	0909	1140300000		12269,0
Обеспечение полноценным питанием беременных женщин, кормящих матерей, а также детей в возрасте до трех лет	901	0909	1140362080		12269,0
Закупка товаров, работ и услуг для обеспечения государственных (муниципальных) нужд	901	0909	1140362080	200	12269,0
Иные закупки товаров, работ и услуг для обеспечения государственных (муниципальных) нужд	901	0909	1140362080	240	12269,0
СОЦИАЛЬНАЯ ПОЛИТИКА	901	1000			48284,0
Пенсионное обеспечение	901	1001			9100,0
Непрограммные расходы бюджета	901	1001	9900000000		9100,0
Выплаты пенсии за выслугу лет лицам, замещающим муниципальные должности и должности муниципальной службы	901	1001	9900001040		9100,0
Социальное обеспечение и иные выплаты населению	901	1001	9900001040	300	9100,0
Социальные выплаты гражданам, кроме публичных нормативных социальных выплат	901	1001	9900001040	320	9100,0
Социальное обеспечение населения	901	1003			39184,0
Муниципальная программа "Социальная защита населения городского округа Кашира" на 2017-2021 годы	901	1003	1100000000		39184,0
Подпрограмма "Поддержка социально ориентированных некоммерческих организаций"	901	1003	1130000000		420,0
Основное мероприятие "Внедрение системы поддержки социально ориентированных некоммерческих организаций на территории городского округа Кашира"	901	1003	1130100000		420,0
Предоставление финансовой поддержки социально ориентированным некоммерческим организациям	901	1003	1130103040		420,0
Предоставление субсидий бюджетным, автономным учреждениям и иным некоммерческим организациям	901	1003	1130103040	600	420,0
Субсидии некоммерческим организациям (за исключением государственных (муниципальных) учреждений)	901	1003	1130103040	630	420,0
Подпрограмма "Социальная поддержка граждан"	901	1003	1140000000		38764,0
Основное мероприятие "Социальная поддержка отдельных категорий граждан и Почетных граждан Каширского муниципального района"	901	1003	1140100000		4907,0
Предоставление денежных выплат гражданам, удостоенных звания "Почетный гражданин Каширского муниципального района"	901	1003	1140103050		126,0
Социальное обеспечение и иные выплаты населению	901	1003	1140103050	300	126,0
Публичные нормативные социальные выплаты гражданам	901	1003	1140103050	310	126,0
Частичная компенсация расходов по арендной плате за жилое помещение медицинским работникам	901	1003	1140103060		4080,0
Социальное обеспечение и иные выплаты населению	901	1003	1140103060	300	4080,0
Социальные выплаты гражданам, кроме публичных нормативных социальных выплат	901	1003	1140103060	320	4080,0
Частичная компенсация расходов по арендной плате за жилое помещение молодым учителям образовательных учреждений и воспитателям дошкольных образовательных учреждений городского округа Кашира	901	1003	1140103070		516,0
Социальное обеспечение и иные выплаты населению	901	1003	1140103070	300	516,0
Социальные выплаты гражданам, кроме публичных нормативных социальных выплат	901	1003	1140103070	320	516,0
Частичная компенсация расходов по оплате коммунальных услуг бывшим несовершеннолетним узникам концлагерей в период второй мировой войны	901	1003	1140103080		185,0
Социальное обеспечение и иные выплаты населению	901	1003	1140103080	300	185,0
Публичные нормативные социальные выплаты гражданам	901	1003	1140103080	310	185,0
Основное мероприятие "Предоставление гражданам городского округа Кашира субсидий по оплате жилого помещения и коммунальных услуг гражданам Российской Федерации, имеющим место жительства в городском округе Кашира"	901	1003	1140200000		33612,0
Предоставление гражданам субсидий на оплату жилого помещения и коммунальных услуг	901	1003	1140261410		33612,0
Закупка товаров, работ и услуг для обеспечения государственных (муниципальных) нужд	901	1003	1140261410	200	538,0
Иные закупки товаров, работ и услуг для обеспечения государственных (муниципальных) нужд	901	1003	1140261410	240	538,0
Социальное обеспечение и иные выплаты населению	901	1003	1140261410	300	33074,0
Публичные нормативные социальные выплаты гражданам	901	1003	1140261410	310	33074,0
Основное мероприятие "Оказание материальной помощи отдельным категориям граждан городского округа Кашира"	901	1003	1140300000		245,0
Материальная поддержка граждан находящихся в трудной жизненной ситуации	901	1003	1140303090		245,0
Социальное обеспечение и иные выплаты населению	901	1003	1140303090	300	245,0
Социальные выплаты гражданам, кроме публичных нормативных социальных выплат	901	1003	1140303090	320	245,0
ФИЗИЧЕСКАЯ КУЛЬТУРА И СПОРТ	901	1100			207999,8
Физическая культура	901	1101			181011,7
Муниципальная программа "Спорт городского округа Кашира" на 2017-2021 годы	901	1101	0300000000		180209,7
Подпрограмма "Развитие физической культуры и спорта в городском округе Кашира"	901	1101	0310000000		180209,7
Основное мероприятие "Обеспечение условий для развития на территории округа физической культуры и массового спорта"	901	1101	0310100000		66487,5
Расходы на обеспечение деятельности (оказание услуг) муниципальных учреждений	901	1101	0310100590		66487,5
Предоставление субсидий бюджетным, автономным учреждениям и иным некоммерческим организациям	901	1101	0310100590	600	66487,5
Субсидии бюджетным учреждениям	901	1101	0310100590	610	48824,0
Субсидии автономным учреждениям	901	1101	0310100590	620	17663,5
Основное мероприятие "Проведение массовых, физкультурных и спортивных мероприятий"	901	1101	0310200000		1840,0
Проведение массовых, физкультурных и спортивных мероприятий	901	1101	0310220100		1060,0
Закупка товаров, работ и услуг для обеспечения государственных (муниципальных) нужд	901	1101	0310220100	200	320,0
Иные закупки товаров, работ и услуг для обеспечения государственных (муниципальных) нужд	901	1101	0310220100	240	320,0
Предоставление субсидий бюджетным, автономным учреждениям и иным некоммерческим организациям	901	1101	0310220100	600	740,0
Субсидии бюджетным учреждениям	901	1101	0310220100	610	500,0
Субсидии автономным учреждениям	901	1101	0310220100	620	240,0
Проведение Всероссийского физкультурно-спортивного комплекса "Готов к труду и обороне"	901	1101	0310220270		200,0
Закупка товаров, работ и услуг для обеспечения государственных (муниципальных) нужд	901	1101	0310220270	200	80,0
Иные закупки товаров, работ и услуг для обеспечения государственных (муниципальных) нужд	901	1101	0310220270	240	80,0
Предоставление субсидий бюджетным, автономным учреждениям и иным некоммерческим организациям	901	1101	0310220270	600	120,0
Субсидии бюджетным учреждениям	901	1101	0310220270	610	120,0
Организация участия сборных команд округа и отдельных спортсменов в областных физкультурных мероприятиях и спортивных соревнованиях	901	1101	0310220300		580,0
Закупка товаров, работ и услуг для обеспечения государственных (муниципальных) нужд	901	1101	0310220300	200	580,0
Иные закупки товаров, работ и услуг для обеспечения государственных (муниципальных) нужд	901	1101	0310220300	240	580,0
Основное мероприятие "Создание объектов физической культуры и спорта"	901	1101	0310300000		111882,2
Проектирование и строительство физкультурно-оздоровительных комплексов	901	1101	0310340010		2841,6
Закупка товаров, работ и услуг для обеспечения государственных (муниципальных) нужд	901	1101	0310340010	200	2841,6
Иные закупки товаров, работ и услуг для обеспечения государственных (муниципальных) нужд	901	1101	0310340010	240	2841,6

Проектирование и реконструкция муниципальных стадионов	901	1101	0310364490		103588,6
Капитальные вложения в объекты государственной (муниципальной) собственности	901	1101	0310364490	400	103588,6
Субсидии бюджетным и автономным учреждениям, государственным (муниципальным) унитарным предприятиям на осуществление капитальных вложений в объекты капитального строительства государственной (муниципальной) собственности или приобретение объектов недвижимого имущества в государственную (муниципальную) собственность	901	1101	0310364490	460	103588,6
Реконструкция стадиона "Спортклуб "Кашира" имени Н.П.Елисеева (ПИР и строительство)	901	1101	03103S4490		5452,0
Капитальные вложения в объекты государственной (муниципальной) собственности	901	1101	03103S4490	400	5452,0
Субсидии бюджетным и автономным учреждениям, государственным (муниципальным) унитарным предприятиям на осуществление капитальных вложений в объекты капитального строительства государственной (муниципальной) собственности или приобретение объектов недвижимого имущества в государственную (муниципальную) собственность	901	1101	03103S4490	460	5452,0
Муниципальная программа "Безопасность городского округа Кашира" на 2017-2021 годы	901	1101	1000000000		682,0
Подпрограмма "Профилактика преступлений и иных правонарушений"	901	1101	1010000000		252,0
Основное мероприятие "Повышение степени защищенности объектов муниципальной собственности"	901	1101	1010200000		252,0
Обеспечение охраны зданий (сооружений) учреждений образования, культуры, спорта администрации городского округа Кашира	901	1101	1010210030		252,0
Предоставление субсидий бюджетным, автономным учреждениям и иным некоммерческим организациям	901	1101	1010210030	600	252,0
Субсидии бюджетным учреждениям	901	1101	1010210030	610	202,1
Субсидии автономным учреждениям	901	1101	1010210030	620	49,9
Подпрограмма "Обеспечение пожарной безопасности на территории городского округа Кашира"	901	1101	1050000000		430,0
Основное мероприятие "Обеспечение пожарной безопасности"	901	1101	1050100000		430,0
Выполнение работ по обеспечению пожарной безопасности на подведомственных муниципальных объектах	901	1101	1050110240		430,0
Предоставление субсидий бюджетным, автономным учреждениям и иным некоммерческим организациям	901	1101	1050110240	600	430,0
Субсидии бюджетным учреждениям	901	1101	1050110240	610	388,7
Субсидии автономным учреждениям	901	1101	1050110240	620	41,3
Непрограммные расходы бюджета	901	1101	9900000000		120,0
Иные межбюджетные трансферты, передаваемые бюджетам городских округов соотвествии с Законом Московской области №246/2017-ОЗ от 27.12.2017г. "О дополнительных мероприятиях по развитию жилищно-коммунального хозяйства и социально-культурной сферы на 2018 год и на плановый период 2019 и 2020 годов"	901	1101	9900004400		120,0
Предоставление субсидий бюджетным, автономным учреждениям и иным некоммерческим организациям	901	1101	9900004400	600	120,0
Субсидии автономным учреждениям	901	1101	9900004400	620	120,0
Спорт высших достижений	901	1103			26988,1
Муниципальная программа "Спорт городского округа Кашира" на 2017-2021 годы	901	1103	0300000000		26660,0
Подпрограмма "Развитие физической культуры и спорта в городском округе Кашира"	901	1103	0310000000		1160,0
Основное мероприятие "Проведение массовых, физкультурных и спортивных мероприятий"	901	1103	0310200000		1160,0
Проведение массовых, физкультурных и спортивных мероприятий	901	1103	0310220100		320,0
Предоставление субсидий бюджетным, автономным учреждениям и иным некоммерческим организациям	901	1103	0310220100	600	320,0
Субсидии бюджетным учреждениям	901	1103	0310220100	610	320,0
Организация участия сборных команд округа и отдельных спортсменов в областных физкультурных мероприятиях и спортивных соревнованиях	901	1103	0310220300		840,0
Предоставление субсидий бюджетным, автономным учреждениям и иным некоммерческим организациям	901	1103	0310220300	600	840,0
Субсидии бюджетным учреждениям	901	1103	0310220300	610	840,0
Подпрограмма "Подготовка спортивного резерва"	901	1103	0320000000		25500,0
Основное мероприятие "Развитие системы подготовки спортивного резерва Московской области"	901	1103	0320100000		25500,0
Расходы на обеспечение деятельности (оказание услуг) муниципальных учреждений	901	1103	0320100590		25500,0
Предоставление субсидий бюджетным, автономным учреждениям и иным некоммерческим организациям	901	1103	0320100590	600	25500,0
Субсидии бюджетным учреждениям	901	1103	0320100590	610	25500,0
Муниципальная программа "Безопасность городского округа Кашира" на 2017-2021 годы	901	1103	1000000000		218,1
Подпрограмма "Профилактика преступлений и иных правонарушений"	901	1103	1010000000		165,9
Основное мероприятие "Повышение степени защищенности объектов муниципальной собственности"	901	1103	1010200000		165,9
Обеспечение охраны зданий (сооружений) учреждений образования, культуры, спорта администрации городского округа Кашира	901	1103	1010210030		165,9
Предоставление субсидий бюджетным, автономным учреждениям и иным некоммерческим организациям	901	1103	1010210030	600	165,9
Субсидии бюджетным учреждениям	901	1103	1010210030	610	165,9
Подпрограмма "Обеспечение пожарной безопасности на территории городского округа Кашира"	901	1103	1050000000		52,2
Основное мероприятие "Обеспечение пожарной безопасности"	901	1103	1050100000		52,2
Выполнение работ по обеспечению пожарной безопасности на подведомственных муниципальных объектах	901	1103	1050110240		52,2
Предоставление субсидий бюджетным, автономным учреждениям и иным некоммерческим организациям	901	1103	1050110240	600	52,2
Субсидии бюджетным учреждениям	901	1103	1050110240	610	52,2
Непрограммные расходы бюджета	901	1103	9900000000		110,0
Иные межбюджетные трансферты, передаваемые бюджетам городских округов соотвествии с Законом Московской области №246/2017-ОЗ от 27.12.2017г. "О дополнительных мероприятиях по развитию жилищно-коммунального хозяйства и социально-культурной сферы на 2018 год и на плановый период 2019 и 2020 годов"	901	1103	9900004400		110,0
Предоставление субсидий бюджетным, автономным учреждениям и иным некоммерческим организациям	901	1103	9900004400	600	110,0
Субсидии бюджетным учреждениям	901	1103	9900004400	610	110,0
Комитет по управлению имуществом администрации городского округа Кашира	902				95044,9
ОБЩЕГОСУДАРСТВЕННЫЕ ВОПРОСЫ	902	0100			22327,5
Другие общегосударственные вопросы	902	0113			22327,5
Муниципальная программа "Управление имуществом и финансами" на 2018-2022 годы	902	0113	0900000000		22327,5
Подпрограмма "Развитие имущественного комплекса"	902	0113	0910000000		1315,0
Основное мероприятие "Содержание и охрана имущественных комплексов"	902	0113	0910200000		1315,0
Материально-техническое содержание имущественных комплексов, изымаемых в казну городского округа Кашира	902	0113	0910209040		155,0
Закупка товаров, работ и услуг для обеспечения государственных (муниципальных) нужд	902	0113	0910209040	200	155,0
Иные закупки товаров, работ и услуг для обеспечения государственных (муниципальных) нужд	902	0113	0910209040	240	155,0
Обследование (экспертиза) объектов недвижимого имущества (нежилых помещений, жилых многоквартирных домов)	902	0113	0910209060		1160,0
Закупка товаров, работ и услуг для обеспечения государственных (муниципальных) нужд	902	0113	0910209060	200	1160,0
Иные закупки товаров, работ и услуг для обеспечения государственных (муниципальных) нужд	902	0113	0910209060	240	1160,0
Подпрограмма "Обеспечивающая подпрограмма"	902	0113	0930000000		21012,5
Основное мероприятие "Создание условий для реализации полномочий органов местного самоуправления городского округа Кашира"	902	0113	0930100000		21012,5
Обеспечение деятельности органов местного самоуправления	902	0113	0930100110		15769,5
Расходы на выплаты персоналу в целях обеспечения выполнения функций государственными (муниципальными) органами, казенными учреждениями, органами управления государственными внебюджетными фондами	902	0113	0930100110	100	14551,5
Расходы на выплаты персоналу государственных (муниципальных) органов	902	0113	0930100110	120	14551,5
Закупка товаров, работ и услуг для обеспечения государственных (муниципальных) нужд	902	0113	0930100110	200	512,0
Иные закупки товаров, работ и услуг для обеспечения государственных (муниципальных) нужд	902	0113	0930100110	240	512,0
Иные бюджетные ассигнования	902	0113	0930100110	800	706,0
Уплата налогов, сборов и иных платежей	902	0113	0930100110	850	706,0
Осуществление государственных полномочий Московской области в области земельных отношений в соответствии с Законом Московской области №144/2016-ОЗ "О наделении органов местного самоуправления муниципальных образований Московской области отдельными государственными полномочиями Московской области в области земельных отношений"	902	0113	0930160830		5243,0
Расходы на выплаты персоналу в целях обеспечения выполнения функций государственными (муниципальными) органами, казенными учреждениями, органами управления государственными внебюджетными фондами	902	0113	0930160830	100	4355,3
Расходы на выплаты персоналу государственных (муниципальных) органов	902	0113	0930160830	120	4355,3
Закупка товаров, работ и услуг для обеспечения государственных (муниципальных) нужд	902	0113	0930160830	200	887,7
Иные закупки товаров, работ и услуг для обеспечения государственных (муниципальных) нужд	902	0113	0930160830	240	887,7
НАЦИОНАЛЬНАЯ ЭКОНОМИКА	902	0400			1255,0
Связь и информатика	902	0410			245,0
Муниципальная программа "Цифровое муниципальное образование "Городской округ Кашира" на 2018-2022 годы	902	0410	1500000000		245,0
Подпрограмма "Развитие информационной и технической инфраструктуры экосистемы цифровой экономики в городском округе Кашира"	902	0410	1520000000		245,0
Основное мероприятие "Развитие и обеспечение функционирования базовой информационно-технологической инфраструктуры ОМСУ муниципального образования Московской области"	902	0410	1520100000		90,0
Централизованное приобретение компьютерного оборудования с предустановленным общесистемным программным обеспечением и организационной техники	902	0410	1520115300		90,0
Закупка товаров, работ и услуг для обеспечения государственных (муниципальных) нужд	902	0410	1520115300	200	90,0
Иные закупки товаров, работ и услуг для обеспечения государственных (муниципальных) нужд	902	0410	1520115300	240	90,0
Основное мероприятие "Обеспечение защиты информационно-технологической и телекоммуникационной инфраструктуры и информации в ИС, используемых ОМСУ муниципального образования Московской области"	902	0410	1520300000		155,0
Приобретение, установка, настройка и техническое обслуживание сертифицированных по требованиям безопасности информации технических, программных и программно-технических средств защиты конфиденциальной информации и персональных данных, антивирусного программного обеспечения, средств электронной подписи, а также проведение мероприятий по аттестации по требованиям безопасности информации ИС, используемых ОМСУ муниципального образования Московской области	902	0410	1520315500		155,0
Закупка товаров, работ и услуг для обеспечения государственных (муниципальных) нужд	902	0410	1520315500	200	155,0
Иные закупки товаров, работ и услуг для обеспечения государственных (муниципальных) нужд	902	0410	1520315500	240	155,0
Другие вопросы в области национальной экономики	902	0412			1010,0
Муниципальная программа "Предпринимательство городского округа Кашира" на 2017-2021 годы	902	0412	0600000000		10,0
Подпрограмма "Развитие потребительского рынка и услуг на территории городского округа Кашира"	902	0412	0640000000		10,0
Основное мероприятие "Проведение работ по оформлению права собственности на земельные участки под кладбищами"	902	0412	0640500000		10,0
Проведение работ по оформлению земельных участков под кладбищами	902	0412	0640506410		10,0
Закупка товаров, работ и услуг для обеспечения государственных (муниципальных) нужд	902	0412	0640506410	200	10,0
Иные закупки товаров, работ и услуг для обеспечения государственных (муниципальных) нужд	902	0412	0640506410	240	10,0
Муниципальная программа "Управление имуществом и финансами" на 2018-2022 годы	902	0412	0900000000		1000,0
Подпрограмма "Развитие имущественного комплекса"	902	0412	0910000000		1000,0
Основное мероприятие "Оценка имущества и выполнение кадастровых работ"	902	0412	0910100000		1000,0
Оценка имущества, в том числе земельных участков и объектов недвижимости, находящихся в муниципальной собственности городского округа Кашира, в том числе определение рыночной стоимости ремонтных (восстановительных) работ или работ по сносу объектов недвижимости в случае списания на основании актов обследования технического состояния (экспертных заключений), земельных участков и объектов недвижимого имущества	902	0412	0910109020		900,2
Закупка товаров, работ и услуг для обеспечения государственных (муниципальных) нужд	902	0412	0910109020	200	900,2
Иные закупки товаров, работ и услуг для обеспечения государственных (муниципальных) нужд	902	0412	0910109020	240	900,2
Выполнение кадастровых работ (изготовление технических паспортов) на объекты капитального строительства	902	0412	0910109030		99,8
Закупка товаров, работ и услуг для обеспечения государственных (муниципальных) нужд	902	0412	0910109030	200	99,8
Иные закупки товаров, работ и услуг для обеспечения государственных (муниципальных) нужд	902	0412	0910109030	240	99,8
ЖИЛИЩНО-КОММУНАЛЬНОЕ ХОЗЯЙСТВО	902	0500			39010,9
Жилищное хозяйство	902	0501			21010,9
Муниципальная программа "Формирование современной комфортной городской среды" на 2018-2022 годы	902	0501	0800000000		21010,9
Подпрограмма "Создание условий для обеспечения комфортного проживания жителей в многоквартирных домах"	902	0501	0830000000		21010,9
Основное мероприятие "Создание благоприятных условий для проживания граждан в многокартирных домах, расположенных на территории городского округа Кашира"	902	0501	0830200000		21010,9
Оплата взносов на капитальный ремонт общего имущества многоквартирных домов за помещения, находящиеся в муниципальной собственности	902	0501	0830208910		21010,9
Закупка товаров, работ и услуг для обеспечения государственных (муниципальных) нужд	902	0501	0830208910	200	21010,9
Иные закупки товаров, работ и услуг для обеспечения государственных (муниципальных) нужд	902	0501	0830208910	240	21010,9
Коммунальное хозяйство	902	0502			18000,0
Муниципальная программа "Развитие инженерной инфраструктуры и энергоэффективности" на 2018-2022 годы"	902	0502	1200000000		18000,0
Подпрограмма «Создание условий для обеспечения качественными жилищно-коммунальными услугами»	902	0502	1230000000		18000,0
Основное мероприятие «Создание экономических условий для повышения эффективности работы организаций жилищно-коммунального хозяйства городского округа Кашира»	902	0502	1230100000		18000,0
Взносы в уставный фонд муниципальных унитарных предприятий	902	0502	1230109400		18000,0
Иные бюджетные ассигнования	902	0502	1230109400	800	18000,0
Субсидии юридическим лицам (кроме некоммерческих организаций), индивидуальным предпринимателям, физическим лицам - производителям товаров, работ, услуг	902	0502	1230109400	810	18000,0
СОЦИАЛЬНАЯ ПОЛИТИКА	902	1000			32451,5
Социальное обеспечение населения	902	1003			4731,5
Муниципальная программа "Жилище на 2017-2021 годы"	902	1003	0100000000		4731,5
Подпрограмма "Обеспечение жильем отдельных категорий граждан, установленных федеральным законодательством"	902	1003	0120000000		2942,7
"Основное мероприятие "Оказание государственной поддержки по обеспечению жильем отдельных категорий граждан, установленных федеральными законами от 12 января 1995 года № 5-ФЗ "О ветеранах" и от 24 ноября 1995 года № 181-ФЗ "О социальной защите инвалидов в Российской Федерации"	902	1003	0120100000		2942,7
Осуществление полномочий по обеспечению жильём отдельных категорий граждан, установленных Федеральными законом от 12 января 1995 года № 5-ФЗ «О ветеранах», инвалидов	902	1003	0120151350		981,0
Капитальные вложения в объекты государственной (муниципальной) собственности	902	1003	0120151350	400	981,0
Бюджетные инвестиции	902	1003	0120151350	410	981,0
Осуществление полномочий по обеспечению жильём отдельных категорий граждан, установленных Федеральным законом от 24.11.1995г. №181-ФЗ "О социальной защите инвалидов в Российской Федерации"	902	1003	0120151760		981,0
Капитальные вложения в объекты государственной (муниципальной) собственности	902	1003	0120151760	400	981,0
Бюджетные инвестиции	902	1003	0120151760	410	981,0
Осуществление полномочий по обеспечению жильём отдельных категорий граждан, установленных Федеральными законом от 12 января 1995 года № 5-ФЗ «О ветеранах», инвалидов	902	1003	01201L1350		980,7
Капитальные вложения в объекты государственной (муниципальной) собственности	902	1003	01201L1350	400	980,7
Бюджетные инвестиции	902	1003	01201L1350	410	980,7
Подпрограмма "Обеспечение жильем молодых семей"	902	1003	0130000000		1788,8
Основное мероприятие "Оказание государственной поддержки молодым семьям в виде социальных выплат на приобретение жилого помещения или строительство индивидуального жилого дома"	902	1003	0130100000		1788,8
Предоставление субсидий молодым семьям-участникам Подпрограммы	902	1003	01301L0200		0,0
Социальное обеспечение и иные выплаты населению	902	1003	01301L0200	300	0,0
Социальные выплаты гражданам, кроме публичных нормативных социальных выплат	902	1003	01301L0200	320	0,0
Предоставление субсидий молодым семьям-участникам Подпрограммы	902	1003	01301L4970		688,4
Социальное обеспечение и иные выплаты населению	902	1003	01301L4970	300	688,4
Социальные выплаты гражданам, кроме публичных нормативных социальных выплат	902	1003	01301L4970	320	688,4
Реализация мероприятий по обеспечению жильем молодых семей	902	1003	01301R4970		1100,4
Социальное обеспечение и иные выплаты населению	902	1003	01301R4970	300	1100,4
Социальные выплаты гражданам, кроме публичных нормативных социальных выплат	902	1003	01301R4970	320	1100,4
Охрана семьи и детства	902	1004			27720,0
Муниципальная программа "Жилище на 2017-2021 годы"	902	1004	0100000000		27720,0
Подпрограмма "Обеспечение жильем детей-сирот и детей, оставшихся без попечения родителей, лицам из их числа"	902	1004	0110000000		27720,0
"Основное мероприятие "Оказание государственной поддержки в решении жилищной проблемы детей-сирот и детей, оставшихся без попечения родителей, а также из их числа"	902	1004	0110100000		27720,0
Предоставление жилых помещений детям-сиротам и детям, оставшимся без попечения родителей, лицам из их числа по договорам найма специализированных жилых помещений	902	1004	0110160820		27720,0
Капитальные вложения в объекты государственной (муниципальной) собственности	902	1004	0110160820	400	27720,0
Бюджетные инвестиции	902	1004	0110160820	410	27720,0
Управление образования администрации городского округа Кашира	910				1327009,4
НАЦИОНАЛЬНАЯ ЭКОНОМИКА	910	0400			10791,9
Связь и информатика	910	0410			10791,9
Муниципальная программа "Цифровое муниципальное образование "Городской округ Кашира" на 2018-2022 годы	910	0410	1500000000		10791,9
Подпрограмма "Развитие информационной и технической инфраструктуры экосистемы цифровой экономики в городском округе Кашира"	910	0410	1520000000		10791,9

Основное мероприятие "Развитие и обеспечение функционирования базовой информационно-технологической инфраструктуры ОМСУ муниципального образования Московской области"	910	0410	1520100000		140,0
Приобретение прав использования на рабочих местах работников ОМСУ муниципального образования Московской области прикладного программного обеспечения, включая специализированные программные продукты, а также обновления к ним и права доступа к справочным и информационным банкам данных	910	0410	1520115200		75,0
Закупка товаров, работ и услуг для обеспечения государственных (муниципальных) нужд	910	0410	1520115200	200	75,0
Иные закупки товаров, работ и услуг для обеспечения государственных (муниципальных) нужд	910	0410	1520115200	240	75,0
Централизованное приобретение компьютерного оборудования с предустановленным общесистемным программным обеспечением и организационной техники	910	0410	1520115300		65,0
Закупка товаров, работ и услуг для обеспечения государственных (муниципальных) нужд	910	0410	1520115300	200	65,0
Иные закупки товаров, работ и услуг для обеспечения государственных (муниципальных) нужд	910	0410	1520115300	240	65,0
Основное мероприятие "Внедрение информационных технологий для повышения качества и доступности образовательных услуг населению Московской области"	910	0410	1520500000		10651,9
Обеспечение учреждений образования доступом в сеть Интернет	910	0410	1520515900		597,9
Предоставление субсидий бюджетным, автономным учреждениям и иным некоммерческим организациям	910	0410	1520515900	600	597,9
Субсидии бюджетным учреждениям	910	0410	1520515900	610	557,1
Субсидии автономным учреждениям	910	0410	1520515900	620	40,8
Обеспечение (доведение до запланированных значений качественных показателей) учреждений дошкольного, начального общего, основного общего и среднего общего образования, находящихся в ведении органов местного самоуправления муниципальных образований Московской области, доступом в сеть Интернет	910	0410	1520560600		728,2
Закупка товаров, работ и услуг для обеспечения государственных (муниципальных) нужд	910	0410	1520560600	200	22,0
Иные закупки товаров, работ и услуг для обеспечения государственных (муниципальных) нужд	910	0410	1520560600	240	22,0
Предоставление субсидий бюджетным, автономным учреждениям и иным некоммерческим организациям	910	0410	1520560600	600	706,2
Субсидии бюджетным учреждениям	910	0410	1520560600	610	692,2
Субсидии автономным учреждениям	910	0410	1520560600	620	14,0
Обеспечение современными аппаратно-программными комплексами общеобразовательных организаций в Московской области	910	0410	1520562490		3377,0
Закупка товаров, работ и услуг для обеспечения государственных (муниципальных) нужд	910	0410	1520562490	200	3377,0
Иные закупки товаров, работ и услуг для обеспечения государственных (муниципальных) нужд	910	0410	1520562490	240	3377,0
Обеспечение (доведение до запланированных значений качественных показателей) учреждений дошкольного, начального общего, основного общего и среднего общего образования, находящихся в ведении органов местного самоуправления муниципальных образований Московской области, доступом в сеть Интернет	910	0410	15205S0600		4201,8
Закупка товаров, работ и услуг для обеспечения государственных (муниципальных) нужд	910	0410	15205S0600	200	126,0
Иные закупки товаров, работ и услуг для обеспечения государственных (муниципальных) нужд	910	0410	15205S0600	240	126,0
Предоставление субсидий бюджетным, автономным учреждениям и иным некоммерческим организациям	910	0410	15205S0600	600	4075,8
Субсидии бюджетным учреждениям	910	0410	15205S0600	610	3996,2
Субсидии автономным учреждениям	910	0410	15205S0600	620	79,6
"Обеспечение современными аппаратно-программными комплексами общеобразовательных организаций в Московской области	910	0410	15205S2490		1747,0
Закупка товаров, работ и услуг для обеспечения государственных (муниципальных) нужд	910	0410	15205S2490	200	1747,0
Иные закупки товаров, работ и услуг для обеспечения государственных (муниципальных) нужд	910	0410	15205S2490	240	1747,0
ОХРАНА ОКРУЖАЮЩЕЙ СРЕДЫ	910	0600			250,0
Охрана объектов растительного и животного мира и среды их обитания	910	0603			200,0
Муниципальная программа "Экология и окружающая среда городского округа Кашира" на 2017-2021 годы	910	0603	0700000000		200,0
Подпрограмма "Охрана окружающей среды"	910	0603	0710000000		200,0
Основное мероприятие "Организация и проведение экологических мероприятий"	910	0603	0710100000		200,0
Экологическое образование, воспитание и информирование населения	910	0603	0710106110		0,0
Предоставление субсидий бюджетным, автономным учреждениям и иным некоммерческим организациям	910	0603	0710106110	600	0,0
Субсидии бюджетным учреждениям	910	0603	0710106110	610	0,0
Приобретение и установка контейнеров для раздельного сбора отходов на территориях общеобразовательных учреждений	910	0603	0710106120		0,0
Предоставление субсидий бюджетным, автономным учреждениям и иным некоммерческим организациям	910	0603	0710106120	600	0,0
Субсидии бюджетным учреждениям	910	0603	0710106120	610	0,0
Экологическое образование, воспитание и информирование населения	910	0603	0710107110		100,0
Предоставление субсидий бюджетным, автономным учреждениям и иным некоммерческим организациям	910	0603	0710107110	600	100,0
Субсидии бюджетным учреждениям	910	0603	0710107110	610	100,0
Приобретение и установка контейнеров для раздельного сбора отходов на территориях общеобразовательных учреждений	910	0603	0710107120		100,0
Предоставление субсидий бюджетным, автономным учреждениям и иным некоммерческим организациям	910	0603	0710107120	600	100,0
Субсидии бюджетным учреждениям	910	0603	0710107120	610	100,0
Другие вопросы в области охраны окружающей среды	910	0605			50,0
Муниципальная программа "Экология и окружающая среда городского округа Кашира" на 2017-2021 годы	910	0605	0700000000		50,0
Подпрограмма "Обращение с отходами, в том числе с твердыми коммунальными отходами"	910	0605	0730000000		50,0
Основное мероприятие "Утилизация отходов муниципальных общеобразовательных учреждений"	910	0605	0730200000		50,0
Транспортировка и утилизация люминисцентных ламп	910	0605	0730206170		0,0
Предоставление субсидий бюджетным, автономным учреждениям и иным некоммерческим организациям	910	0605	0730206170	600	0,0
Субсидии бюджетным учреждениям	910	0605	0730206170	610	0,0
Транспортировка и утилизация химических реактивов	910	0605	0730206180		0,0
Предоставление субсидий бюджетным, автономным учреждениям и иным некоммерческим организациям	910	0605	0730206180	600	0,0
Субсидии бюджетным учреждениям	910	0605	0730206180	610	0,0
Транспортировка и утилизация люминисцентных ламп	910	0605	0730207170		40,0
Предоставление субсидий бюджетным, автономным учреждениям и иным некоммерческим организациям	910	0605	0730207170	600	40,0
Субсидии бюджетным учреждениям	910	0605	0730207170	610	40,0
Транспортировка и утилизация химических реактивов	910	0605	0730207180		10,0
Предоставление субсидий бюджетным, автономным учреждениям и иным некоммерческим организациям	910	0605	0730207180	600	10,0
Субсидии бюджетным учреждениям	910	0605	0730207180	610	10,0
ОБРАЗОВАНИЕ	910	0700			1290673,5
Дошкольное образование	910	0701			457273,3
Муниципальная программа "Образование городского округа Кашира" на 2017-2021 годы	910	0701	0400000000		434209,1
Подпрограмма "Дошкольное образование"	910	0701	0410000000		434209,1
Основное мероприятие "Финансовое обеспечение реализации прав граждан на получение общедоступного и бесплатного дошкольного образования"	910	0701	0410100000		433817,1
Расходы на обеспечение деятельности (оказание услуг) муниципальных учреждений	910	0701	0410100590		111609,2
Предоставление субсидий бюджетным, автономным учреждениям и иным некоммерческим организациям	910	0701	0410100590	600	111609,2
Субсидии бюджетным учреждениям	910	0701	0410100590	610	100464,1
Субсидии автономным учреждениям	910	0701	0410100590	620	11145,1
Обеспечение питанием в дошкольных образовательных учреждениях	910	0701	0410121010		31693,0
Предоставление субсидий бюджетным, автономным учреждениям и иным некоммерческим организациям	910	0701	0410121010	600	31693,0
Субсидии бюджетным учреждениям	910	0701	0410121010	610	28457,3
Субсидии автономным учреждениям	910	0701	0410121010	620	3235,7
Погашение кредиторской задолженности обеспечение питанием в дошкольных образовательных учреждениях	910	0701	0410121050		980,9
Предоставление субсидий бюджетным, автономным учреждениям и иным некоммерческим организациям	910	0701	0410121050	600	980,9
Субсидии бюджетным учреждениям	910	0701	0410121050	610	817,3
Субсидии автономным учреждениям	910	0701	0410121050	620	163,6
Финансовое обеспечение государственных гарантий реализации прав граждан на получение общедоступного и бесплатного дошкольного образования в муниципальных дошкольных образовательных организациях в Московской области, включая расходы на оплату труда, приобретение учебников и учебных пособий, средств обучения, игр, игрушек (за исключением расходов на содержание зданий и оплату коммунальных услуг)	910	0701	0410162110		289534,0
Предоставление субсидий бюджетным, автономным учреждениям и иным некоммерческим организациям	910	0701	0410162110	600	289534,0
Субсидии бюджетным учреждениям	910	0701	0410162110	610	256177,6
Субсидии автономным учреждениям	910	0701	0410162110	620	33356,4
Основное мероприятие "Обеспечение реализации федерального государственного образовательного стандарта дошкольного образования"	910	0701	0410200000		0,0
Закупка оборудования для дошкольных образовательных учреждений, в том числе учреждений-победителей областного конкурса на присвоение статуса Региональной инновационной площадки Московской области по направлению "Реализация современных моделей развития до	910	0701	0410221020		0,0
Предоставление субсидий бюджетным, автономным учреждениям и иным некоммерческим организациям	910	0701	0410221020	600	0,0
Субсидии бюджетным учреждениям	910	0701	0410221020	610	0,0
Основное мероприятие "Проведение капитального, текущего ремонта в муниципальных дошкольных образовательных учреждениях Московской области"	910	0701	0410300000		392,0
Проведение капитального, текущего ремонта в муниципальных дошкольных образовательных учреждениях	910	0701	0410321040		392,0
Предоставление субсидий бюджетным, автономным учреждениям и иным некоммерческим организациям	910	0701	0410321040	600	392,0
Субсидии бюджетным учреждениям	910	0701	0410321040	610	392,0
Муниципальная программа "Безопасность городского округа Кашира" на 2017-2021 годы	910	0701	1000000000		20438,2
Подпрограмма "Профилактика преступлений и иных правонарушений"	910	0701	1010000000		18979,7
Основное мероприятие "Повышение степени защищенности объектов муниципальной собственности"	910	0701	1010200000		18979,7
Обеспечение охраны зданий (сооружений) учреждений образования, культуры, спорта администрации городского округа Кашира	910	0701	1010210030		18979,7
Предоставление субсидий бюджетным, автономным учреждениям и иным некоммерческим организациям	910	0701	1010210030	600	18979,7
Субсидии бюджетным учреждениям	910	0701	1010210030	610	17580,5
Субсидии автономным учреждениям	910	0701	1010210030	620	1399,2
Подпрограмма "Обеспечение пожарной безопасности на территории городского округа Кашира"	910	0701	1050000000		1458,5
Основное мероприятие "Обеспечение пожарной безопасности"	910	0701	1050100000		1458,5
Выполнение работ по обеспечению пожарной безопасности на подведомственных муниципальных объектах	910	0701	1050110240		1458,5
Предоставление субсидий бюджетным, автономным учреждениям и иным некоммерческим организациям	910	0701	1050110240	600	1458,5
Субсидии бюджетным учреждениям	910	0701	1050110240	610	1379,2
Субсидии автономным учреждениям	910	0701	1050110240	620	79,3
Муниципальная программа "Социальная защита населения городского округа Кашира" на 2017-2021 годы	910	0701	1100000000		481,4
Подпрограмма "Доступная среда"	910	0701	1110000000		481,4
Основное мероприятие "Создание безбарьерной среды"	910	0701	1110100000		481,4
Монтаж системы информирования для инвалидов, ремонт сантехнической зоны учреждения, расширение и ремонт дверных проемов, устройство наружных пандусов с поручнями нескользких покрыий, обустройство путей движения инвалидов внутри учреждения и по его территории	910	0701	1110103010		481,4
Предоставление субсидий бюджетным, автономным учреждениям и иным некоммерческим организациям	910	0701	1110103010	600	481,4
Субсидии бюджетным учреждениям	910	0701	1110103010	610	481,4
Муниципальная программа "Развитие инженерной инфраструктуры и энергоэффективности" на 2018-2022 годы"	910	0701	1200000000		427,6
Подпрограмма «Энергосбережение и повышение энергетической эффективности на территории городского округа Кашира»	910	0701	1240000000		427,6
Основное мероприятие "Организация учета энергетических ресурсов в бюджетной сфере"	910	0701	1240100000		427,6
Обслуживание приборов учета ТЭ, ИТП, узлов управления на объектах бюджетной сферы	910	0701	1240109500		427,6
Предоставление субсидий бюджетным, автономным учреждениям и иным некоммерческим организациям	910	0701	1240109500	600	427,6
Субсидии бюджетным учреждениям	910	0701	1240109500	610	361,6
Субсидии автономным учреждениям	910	0701	1240109500	620	66,0
Непрограммные расходы бюджета	910	0701	9900000000		1717,0
Иные межбюджетные трансферты, передаваемые бюджетам городских округов соотвествии с Законом Московской области №246/2017-ОЗ от 27.12.2017г. "О дополнительных мероприятиях по развитию жилищно-коммунального хозяйства и социально-культурной сферы на 2018 год и на плановый период 2019 и 2020 годов"	910	0701	9900004400		1717,0
Предоставление субсидий бюджетным, автономным учреждениям и иным некоммерческим организациям	910	0701	9900004400	600	1717,0
Субсидии бюджетным учреждениям	910	0701	9900004400	610	1717,0
Общее образование	910	0702			731339,0
Муниципальная программа "Образование городского округа Кашира" на 2017-2021 годы	910	0702	0400000000		709979,6
Подпрограмма "Общее образование"	910	0702	0420000000		709979,6
Основное мероприятие "Финансовое обеспечение деятельности образовательных организаций"	910	0702	0420100000		642334,7
Расходы на обеспечение деятельности (оказание услуг) муниципальных учреждений	910	0702	0420100590		76234,7
Расходы на выплаты персоналу в целях обеспечения выполнения функций государственными (муниципальными) органами, казенными учреждениями, органами управления государственными внебюджетными фондами	910	0702	0420100590	100	1475,5
Расходы на выплаты персоналу казенных учреждений	910	0702	0420100590	110	1475,5
Закупка товаров, работ и услуг для обеспечения государственных (муниципальных) нужд	910	0702	0420100590	200	4439,7
Иные закупки товаров, работ и услуг для обеспечения государственных (муниципальных) нужд	910	0702	0420100590	240	4439,7
Предоставление субсидий бюджетным, автономным учреждениям и иным некоммерческим организациям	910	0702	0420100590	600	69593,6
Субсидии бюджетным учреждениям	910	0702	0420100590	610	69593,6
Иные бюджетные ассигнования	910	0702	0420100590	800	725,9
Уплата налогов, сборов и иных платежей	910	0702	0420100590	850	725,9
Финансовое обеспечение государственных гарантий реализации прав граждан на получение общедоступного и бесплатного дошкольного, начального общего, основного общего, среднего общего образования, а также дополнительного образования в муниципальных общеобразовательных организациях в Московской области, включая расходы на оплату труда, приобретение учебников и учебных пособий, средств обучения, игр, игрушек (за исключением расходов на содержание зданий и оплату коммунальных услуг)	910	0702	0420162200		566100,0
Расходы на выплаты персоналу в целях обеспечения выполнения функций государственными (муниципальными) органами, казенными учреждениями, органами управления государственными внебюджетными фондами	910	0702	0420162200	100	55428,5
Расходы на выплаты персоналу казенных учреждений	910	0702	0420162200	110	55428,5
Закупка товаров, работ и услуг для обеспечения государственных (муниципальных) нужд	910	0702	0420162200	200	284,4
Иные закупки товаров, работ и услуг для обеспечения государственных (муниципальных) нужд	910	0702	0420162200	240	284,4
Предоставление субсидий бюджетным, автономным учреждениям и иным некоммерческим организациям	910	0702	0420162200	600	510387,1
Субсидии бюджетным учреждениям	910	0702	0420162200	610	510387,1
Основное мероприятие "Реализация федеральных государственных образовательных стандартов общего образования"	910	0702	0420200000		3167,8
Обеспечение и проведение (итоговой) аттестации обучающихся, освоивших образовательные программы основного общего и среднего общего образования, в том числе в форме ЕГЭ	910	0702	0420222010		3167,8
Предоставление субсидий бюджетным, автономным учреждениям и иным некоммерческим организациям	910	0702	0420222010	600	3167,8
Субсидии бюджетным учреждениям	910	0702	0420222010	610	3167,8
Основное мероприятие "Обеспечение мер социальной поддержки обучающихся в образовательных организациях"	910	0702	0420400000		48511,0
Подвоз учащихся из сельской местности к месту обучения в муниципальные общеобразовательные организации	910	0702	0420422040		3582,9
Предоставление субсидий бюджетным, автономным учреждениям и иным некоммерческим организациям	910	0702	0420422040	600	3582,9
Субсидии бюджетным учреждениям	910	0702	0420422040	610	3582,9
Обеспечение бесплатным питанием воспитаников МБОУ "Средняя общеобразовательная школа-интернат"	910	0702	0420422060		2366,1
Предоставление субсидий бюджетным, автономным учреждениям и иным некоммерческим организациям	910	0702	0420422060	600	2366,1
Субсидии бюджетным учреждениям	910	0702	0420422060	610	2366,1
Обеспечение бесплатным питанием учащихся МКОУ "Каширская коррекционная общеобразовательная школа-интернат"	910	0702	0420422070		2492,2
Закупка товаров, работ и услуг для обеспечения государственных (муниципальных) нужд	910	0702	0420422070	200	2492,2
Иные закупки товаров, работ и услуг для обеспечения государственных (муниципальных) нужд	910	0702	0420422070	240	2492,2
Частичная компенсация стоимости питания отдельным категориям обучающихся в муниципальных общеобразовательных организациях в Московской области и в частных общеобразовательных организациях в Московской области, имеющих государственную аккредитацию	910	0702	0420462220		29223,0
Закупка товаров, работ и услуг для обеспечения государственных (муниципальных) нужд	910	0702	0420462220	200	323,8
Иные закупки товаров, работ и услуг для обеспечения государственных (муниципальных) нужд	910	0702	0420462220	240	323,8
Предоставление субсидий бюджетным, автономным учреждениям и иным некоммерческим организациям	910	0702	0420462220	600	28899,2
Субсидии бюджетным учреждениям	910	0702	0420462220	610	28899,2
Оплата расходов связанных с компенсацией проезда к месту учебы и обратно отдельным категориям обучающихся в муниципальных образовательных организациях в Московской области, в том числе в бюджетных и казенных общеобразовательных учреждениях	910	0702	0420462230		264,0
Социальное обеспечение и иные выплаты населению	910	0702	0420462230	300	60,4
Социальные выплаты гражданам, кроме публичных нормативных социальных выплат	910	0702	0420462230	320	60,4
Предоставление субсидий бюджетным, автономным учреждениям и иным некоммерческим организациям	910	0702	0420462230	600	203,6
Субсидии бюджетным учреждениям	910	0702	0420462230	610	203,6
Приобретение автобуса для доставки обучающихся в общеобразовательные организации в Московской области, расположенные в сельских населенных пунктах за счет средств бюджета Московской области	910	0702	0420462260		1680,0

Закупка товаров, работ и услуг для обеспечения государственных (муниципальных) нужд	910	0702	0420462260	200	1680,0
Иные закупки товаров, работ и услуг для обеспечения государственных (муниципальных) нужд	910	0702	0420462260	240	1680,0
Субсидии бюджетным учреждениям на обеспечение подвоза обучающихся к месту обучения в муниципальные общеобразовательные организации в Московской области, расположенные в сельской местности	910	0702	0420462270		1250,0
Предоставление субсидий бюджетным, автономным учреждениям и иным некоммерческим организациям	910	0702	0420462270	600	1250,0
Субсидии бюджетным учреждениям	910	0702	0420462270	610	1250,0
Софинансирование питания отдельным категориям обучающихся в муниципальных общеобразовательных организациях в Московской области и в частных общеобразовательных организациях в Московской области, имеющих государственную аккредитацию	910	0702	04204S2220		838,4
Закупка товаров, работ и услуг для обеспечения государственных (муниципальных) нужд	910	0702	04204S2220	200	39,1
Иные закупки товаров, работ и услуг для обеспечения государственных (муниципальных) нужд	910	0702	04204S2220	240	39,1
Предоставление субсидий бюджетным, автономным учреждениям и иным некоммерческим организациям	910	0702	04204S2220	600	799,3
Субсидии бюджетным учреждениям	910	0702	04204S2220	610	799,3
Приобретение автобуса для доставки обучающихся в общеобразовательные организации, расположенные в сельской местности	910	0702	04204S2260		420,0
Закупка товаров, работ и услуг для обеспечения государственных (муниципальных) нужд	910	0702	04204S2260	200	420,0
Иные закупки товаров, работ и услуг для обеспечения государственных (муниципальных) нужд	910	0702	04204S2260	240	420,0
Софинансирование на обеспечение подвоза учащихся к месту обучения в муниципальные общеобразовательные организации, расположенные в сельской местности	910	0702	04204S2270		6394,4
Предоставление субсидий бюджетным, автономным учреждениям и иным некоммерческим организациям	910	0702	04204S2270	600	6394,4
Субсидии бюджетным учреждениям	910	0702	04204S2270	610	6394,4
Основное мероприятие "Проведение капитального, текущего ремонта в муниципальных общеобразовательных учреждениях"	910	0702	0420500000		13697,0
Проведение капитального, текущего ремонта в муниципальных общеобразовательных учреждениях	910	0702	0420522090		13697,0
Предоставление субсидий бюджетным, автономным учреждениям и иным некоммерческим организациям	910	0702	0420522090	600	13697,0
Субсидии бюджетным учреждениям	910	0702	0420522090	610	13697,0
Основное мероприятие "Совершенствование инновационной инфраструктуры общего образования"	910	0702	0420600000		1100,0
Закупка оборудования для общеобразовательных учреждений Городского округа Кашира - победителей областного конкурса на присвоение статуса Региональной инновационной площадки Московской области по направлению "Реализация программ формирования развивающей и	910	0702	0420622100		0,0
Предоставление субсидий бюджетным, автономным учреждениям и иным некоммерческим организациям	910	0702	0420622100	600	0,0
Субсидии бюджетным учреждениям	910	0702	0420622100	610	0,0
Закупка оборудования для общеобразовательных организаций муниципальных образований Московской области - победителей областного конкурса на присвоение статуса Региональной инновационной площадки Московской области	910	0702	0420662310		1000,0
Предоставление субсидий бюджетным, автономным учреждениям и иным некоммерческим организациям	910	0702	0420662310	600	1000,0
Субсидии бюджетным учреждениям	910	0702	0420662310	610	1000,0
Закупка оборудования для общеобразовательных организаций муниципальных образований Московской области - победителей областного конкурса на присвоение статуса Региональной инновационной площадки Московской области	910	0702	04206S2310		100,0
Предоставление субсидий бюджетным, автономным учреждениям и иным некоммерческим организациям	910	0702	04206S2310	600	100,0
Субсидии бюджетным учреждениям	910	0702	04206S2310	610	100,0
Основное мероприятие "Развитие механизмов информационной открытости и институтов общественного участия в управлении образованием и повышении качества образования"	910	0702	0420700000		1169,1
Внедрение системы электронного документооборота (электронного управления) в Управлении образования администрации городского округа Кашира и общеобразовательных учреждениях	910	0702	0420722200		1169,1
Закупка товаров, работ и услуг для обеспечения государственных (муниципальных) нужд	910	0702	0420722200	200	106,3
Иные закупки товаров, работ и услуг для обеспечения государственных (муниципальных) нужд	910	0702	0420722200	240	106,3
Предоставление субсидий бюджетным, автономным учреждениям и иным некоммерческим организациям	910	0702	0420722200	600	1062,8
Субсидии бюджетным учреждениям	910	0702	0420722200	610	1062,8
Муниципальная программа "Безопасность городского округа Кашира" на 2017-2021 годы	910	0702	1000000000		20587,1
Подпрограмма "Профилактика преступлений и иных правонарушений"	910	0702	1010000000		18513,1
Основное мероприятие "Повышение степени защищенности объектов муниципальной собственности"	910	0702	1010200000		18513,1
Обеспечение охраны зданий (сооружений) учреждений образования, культуры, спорта администрации городского округа Кашира	910	0702	1010210030		18513,1
Закупка товаров, работ и услуг для обеспечения государственных (муниципальных) нужд	910	0702	1010210030	200	1978,7
Иные закупки товаров, работ и услуг для обеспечения государственных (муниципальных) нужд	910	0702	1010210030	240	1978,7
Предоставление субсидий бюджетным, автономным учреждениям и иным некоммерческим организациям	910	0702	1010210030	600	16534,4
Субсидии бюджетным учреждениям	910	0702	1010210030	610	16534,4
Подпрограмма "Обеспечение пожарной безопасности на территории городского округа Кашира"	910	0702	1050000000		2074,0
Основное мероприятие "Обеспечение пожарной безопасности"	910	0702	1050100000		2074,0
Выполнение работ по обеспечению пожарной безопасности на подведомственных муниципальных объектах	910	0702	1050110240		2074,0
Закупка товаров, работ и услуг для обеспечения государственных (муниципальных) нужд	910	0702	1050110240	200	177,0
Иные закупки товаров, работ и услуг для обеспечения государственных (муниципальных) нужд	910	0702	1050110240	240	177,0
Предоставление субсидий бюджетным, автономным учреждениям и иным некоммерческим организациям	910	0702	1050110240	600	1897,0
Субсидии бюджетным учреждениям	910	0702	1050110240	610	1897,0

Муниципальная программа "Развитие инженерной инфраструктуры и энергоэффективности" на 2018-2022 годы"	910	0702	1200000000		342,3
Подпрограмма «Энергосбережение и повышение энергетической эффективности на территории городского округа Кашира»	910	0702	1240000000		342,3
Основное мероприятие "Организация учета энергетических ресурсов в бюджетной сфере"	910	0702	1240100000		342,3
Обслуживание приборов учета ТЭ, ИТП, узлов управления на объектах бюджетной сферы	910	0702	1240109500		342,3
Закупка товаров, работ и услуг для обеспечения государственных (муниципальных) нужд	910	0702	1240109500	200	11,7
Иные закупки товаров, работ и услуг для обеспечения государственных (муниципальных) нужд	910	0702	1240109500	240	11,7
Предоставление субсидий бюджетным, автономным учреждениям и иным некоммерческим организациям	910	0702	1240109500	600	330,6
Субсидии бюджетным учреждениям	910	0702	1240109500	610	330,6
Непрограммные расходы бюджета	910	0702	9900000000		430,0
Иные межбюджетные трансферты, передаваемые бюджетам городских округов соотвествии с Законом Московской области №246/2017-ОЗ от 27.12.2017г. "О дополнительных мероприятиях по развитию жилищно-коммунального хозяйства и социально-культурной сферы на 2018 год и на плановый период 2019 и 2020 годов"	910	0702	9900004400		430,0
Предоставление субсидий бюджетным, автономным учреждениям и иным некоммерческим организациям	910	0702	9900004400	600	430,0
Субсидии бюджетным учреждениям	910	0702	9900004400	610	430,0
Дополнительное образование детей	910	0703			72644,4
Муниципальная программа "Образование городского округа Кашира" на 2017-2021 годы	910	0703	0400000000		65857,7
Подпрограмма "Дополнительное образование, воспитание и психолого-социальное сопровождение детей"	910	0703	0430000000		65857,7
Основное мероприятие "Совершенствование системы дополнительного образования, направление на удовлетворение потребностей личности в интеллектуальном, культурном и нравственном развитии"	910	0703	0430100000		57020,3
Расходы на обеспечение деятельности (оказание услуг) муниципальных учреждений	910	0703	0430100590		57020,3
Предоставление субсидий бюджетным, автономным учреждениям и иным некоммерческим организациям	910	0703	0430100590	600	57020,3
Субсидии бюджетным учреждениям	910	0703	0430100590	610	35047,9
Субсидии автономным учреждениям	910	0703	0430100590	620	21972,4
Основное мероприятие "Реализация мер, направленных на развитие системы выявления молодых талантов и формирование системы непрерывного вариативного дополнительного образования детей"	910	0703	0430200000		811,0
Развитие муниципальной системы выявления и развития молодых талантов, в том числе организация участия детей в творческих конкурсах на муниципальном и областном уровне, в том числе в бюджетных и автономных общеобразовательных учреждениях	910	0703	0430223020		811,0
Предоставление субсидий бюджетным, автономным учреждениям и иным некоммерческим организациям	910	0703	0430223020	600	811,0
Субсидии бюджетным учреждениям	910	0703	0430223020	610	736,0
Субсидии автономным учреждениям	910	0703	0430223020	620	75,0
Основное мероприятие "Обновление инфраструктуры, кадрового потенциала, интеграции деятельности образовательных учреждений, культуры, обеспечивающих равную доступность и повышение охвата детей услугами дополнительного образования"	910	0703	0430300000		8026,4
Укрепление материально-технической базы учреждений дополнительного образования детей	910	0703	0430323030		8026,4
Предоставление субсидий бюджетным, автономным учреждениям и иным некоммерческим организациям	910	0703	0430323030	600	8026,4
Субсидии бюджетным учреждениям	910	0703	0430323030	610	7940,9
Субсидии автономным учреждениям	910	0703	0430323030	620	85,5
Муниципальная программа "Безопасность городского округа Кашира" на 2017-2021 годы	910	0703	1000000000		5676,6
Подпрограмма "Профилактика преступлений и иных правонарушений"	910	0703	1010000000		5297,0
Основное мероприятие "Повышение степени защищенности объектов муниципальной собственности"	910	0703	1010200000		5297,0
Обеспечение охраны зданий (сооружений) учреждений образования, культуры, спорта администрации городского округа Кашира	910	0703	1010210030		5297,0
Предоставление субсидий бюджетным, автономным учреждениям и иным некоммерческим организациям	910	0703	1010210030	600	5297,0
Субсидии бюджетным учреждениям	910	0703	1010210030	610	3897,8
Субсидии автономным учреждениям	910	0703	1010210030	620	1399,2
Подпрограмма "Обеспечение пожарной безопасности на территории городского округа Кашира"	910	0703	1050000000		379,6
Основное мероприятие "Обеспечение пожарной безопасности"	910	0703	1050100000		379,6
Выполнение работ по обеспечению пожарной безопасности на подведомственных муниципальных объектах	910	0703	1050110240		379,6
Предоставление субсидий бюджетным, автономным учреждениям и иным некоммерческим организациям	910	0703	1050110240	600	379,6
Субсидии бюджетным учреждениям	910	0703	1050110240	610	246,3
Субсидии автономным учреждениям	910	0703	1050110240	620	133,3
Муниципальная программа "Развитие инженерной инфраструктуры и энергоэффективности" на 2018-2022 годы"	910	0703	1200000000		110,1
Подпрограмма «Энергосбережение и повышение энергетической эффективности на территории городского округа Кашира»	910	0703	1240000000		110,1
Основное мероприятие "Организация учета энергетических ресурсов в бюджетной сфере"	910	0703	1240100000		110,1
Обслуживание приборов учета ТЭ, ИТП, узлов управления на объектах бюджетной сферы	910	0703	1240109500		110,1
Предоставление субсидий бюджетным, автономным учреждениям и иным некоммерческим организациям	910	0703	1240109500	600	110,1
Субсидии бюджетным учреждениям	910	0703	1240109500	610	86,8
Субсидии автономным учреждениям	910	0703	1240109500	620	23,3
Непрограммные расходы бюджета	910	0703	9900000000		1000,0
Иные межбюджетные трансферты, передаваемые бюджетам городских округов соотвествии с Законом Московской области №246/2017-ОЗ от 27.12.2017г. "О дополнительных мероприятиях по развитию жилищно-коммунального хозяйства и социально-культурной сферы на 2018 год и на плановый период 2019 и 2020 годов"	910	0703	9900004400		1000,0
Предоставление субсидий бюджетным, автономным учреждениям и иным некоммерческим организациям	910	0703	9900004400	600	1000,0
Субсидии бюджетным учреждениям	910	0703	9900004400	610	1000,0
Молодежная политика	910	0707			10012,7
Муниципальная программа "Социальная защита населения городского округа Кашира" на 2017-2021 годы	910	0707	1100000000		10012,7
Подпрограмма "Организация отдыха и оздоровления детей в городском округе Кашира"	910	0707	1120000000		10012,7

Основное мероприятие "Организация питания в детских оздоровительных лагерях с дневным пребыванием, организованных на базе муниципальных учреждений"	910	0707	1120100000		3 460,1
Организация питания (двухразового, трехразового питания, организация питания детей, достигших возраста 14 лет)	910	0707	11201S2190		3460,1
Закупка товаров, работ и услуг для обеспечения государственных (муниципальных) нужд	910	0707	11201S2190	200	49,2
Иные закупки товаров, работ и услуг для обеспечения государственных (муниципальных) нужд	910	0707	11201S2190	240	49,2
Предоставление субсидий бюджетным, автономным учреждениям и иным некоммерческим организациям	910	0707	11201S2190	600	3410,9
Субсидии бюджетным учреждениям	910	0707	11201S2190	610	3410,9
Основное мероприятие "Организация занятости детей в период летних каникул"	910	0707	1120200000		419,9
Организация временных рабочих мест для детей, достигших возраста 14 лет	910	0707	1120211050		7,8
Закупка товаров, работ и услуг для обеспечения государственных (муниципальных) нужд	910	0707	1120211050	200	7,8
Иные закупки товаров, работ и услуг для обеспечения государственных (муниципальных) нужд	910	0707	1120211050	240	7,8
Предоставление субсидий бюджетным, автономным учреждениям и иным некоммерческим организациям	910	0707	1120211050	600	412,1
Субсидии бюджетным учреждениям	910	0707	1120211050	610	412,1
Основное мероприятие "Обеспечение кадрами детских оздоровительных лагерей с дневным пребыванием"	910	0707	1120300000		448,5
Обучение требованиям охраны труда работников лагерей	910	0707	1120311070		9,0
Предоставление субсидий бюджетным, автономным учреждениям и иным некоммерческим организациям	910	0707	1120311070	600	9,0
Субсидии бюджетным учреждениям	910	0707	1120311070	610	9,0
Организация работы медицинских сестер в детских оздоровительных лагерях	910	0707	1120311080		414,8
Закупка товаров, работ и услуг для обеспечения государственных (муниципальных) нужд	910	0707	1120311080	200	21,2
Иные закупки товаров, работ и услуг для обеспечения государственных (муниципальных) нужд	910	0707	1120311080	240	21,2
Предоставление субсидий бюджетным, автономным учреждениям и иным некоммерческим организациям	910	0707	1120311080	600	393,6
Субсидии бюджетным учреждениям	910	0707	1120311080	610	393,6
Организация работы профильного лагеря	910	0707	11203S2190		24,7
Предоставление субсидий бюджетным, автономным учреждениям и иным некоммерческим организациям	910	0707	11203S2190	600	24,7
Субсидии бюджетным учреждениям	910	0707	11203S2190	610	24,7
Основное мероприятие "Оказание социальной поддержки в организации отдыха детей и оздоровления"	910	0707	1120400000		5 684,2
Компенсация стоимости путевки для детей граждан РФ	910	0707	11204S2190		2563,2
Социальное обеспечение и иные выплаты населению	910	0707	11204S2190	300	2563,2
Социальные выплаты гражданам, кроме публичных нормативных социальных выплат	910	0707	11204S2190	320	2563,2
Мероприятия по организации отдыха детей в каникулярное время в соответствии с государственной программой Московской области «Социальная защита населения Московской области» на 2017-2021 годы»	910	0707	1120462190		3121,0
Закупка товаров, работ и услуг для обеспечения государственных (муниципальных) нужд	910	0707	1120462190	200	1836,0
Иные закупки товаров, работ и услуг для обеспечения государственных (муниципальных) нужд	910	0707	1120462190	240	1836,0
Предоставление субсидий бюджетным, автономным учреждениям и иным некоммерческим организациям	910	0707	1120462190	600	1285,0
Субсидии бюджетным учреждениям	910	0707	1120462190	610	1285,0
Другие вопросы в области образования	910	0709			19404,1
Муниципальная программа "Образование городского округа Кашира" на 2017-2021 годы	910	0709	0400000000		19292,0
Обеспечивающая подпрограмма	910	0709	0440000000		19292,0
Основное мероприятие "Создание условий для реализации полномочий органов местного самоуправления городского округа Кашира"	910	0709	0440100000		9227,8
Обеспечение деятельности органов местного самоуправления	910	0709	0440100010		9227,8
Расходы на выплаты персоналу в целях обеспечения выполнения функций государственными (муниципальными) органами, казенными учреждениями, органами управления государственными внебюджетными фондами	910	0709	0440100010	100	8962,8
Расходы на выплаты персоналу государственных (муниципальных) органов	910	0709	0440100010	120	8962,8
Закупка товаров, работ и услуг для обеспечения государственных (муниципальных) нужд	910	0709	0440100010	200	264,0
Иные закупки товаров, работ и услуг для обеспечения государственных (муниципальных) нужд	910	0709	0440100010	240	264,0
Иные бюджетные ассигнования	910	0709	0440100010	800	1,0
Уплата налогов, сборов и иных платежей	910	0709	0440100010	850	1,0
Основное мероприятие "Методическое, информационное сопровождение реализации муниципальной программы городского округа Кашира"	910	0709	0440200000		10064,2
Расходы на обеспечение деятельности (оказание услуг) муниципальных учреждений	910	0709	0440200590		10064,2
Предоставление субсидий бюджетным, автономным учреждениям и иным некоммерческим организациям	910	0709	0440200590	600	10064,2
Субсидии бюджетным учреждениям	910	0709	0440200590	610	10064,2
Муниципальная программа "Развитие и функционирование дорожно-транспортного комплекса" на 2017-2021 годы	910	0709	0500000000		60,0
Подпрограмма "Безопасность дорожного движения"	910	0709	0530000000		60,0
Основное мероприятие "Создание системы непрерывного обучения детей правилам безопасного поведения на дорогах и улицах"	910	0709	0530100000		60,0
Приобретение научно-методических материалов, образовательных программ, печатных и электронных учебных пособий по безопасному поведению на дорогах и улицах	910	0709	0530102110		3,0
Закупка товаров, работ и услуг для обеспечения государственных (муниципальных) нужд	910	0709	0530102110	200	3,0
Иные закупки товаров, работ и услуг для обеспечения государственных (муниципальных) нужд	910	0709	0530102110	240	3,0
Проведение массовых мероприятий с детьми по пропаганде правил безопасного поведения на дорогах и улицах городского округа Кашира	910	0709	0530102120		17,0
Закупка товаров, работ и услуг для обеспечения государственных (муниципальных) нужд	910	0709	0530102120	200	17,0
Иные закупки товаров, работ и услуг для обеспечения государственных (муниципальных) нужд	910	0709	0530102120	240	17,0
Приобретение мобильных автогородков для обучения детей безопасному поведению на дороге для образовательных учреждений	910	0709	0530102130		40,0

Закупка товаров, работ и услуг для обеспечения государственных (муниципальных) нужд	910	0709	0530102130	200	40,0
Иные закупки товаров, работ и услуг для обеспечения государственных (муниципальных) нужд	910	0709	0530102130	240	40,0
Муниципальная программа "Безопасность городского округа Кашира" на 2017-2021 годы	910	0709	1000000000		52,1
Подпрограмма "Профилактика преступлений и иных правонарушений"	910	0709	1010000000		42,6
Основное мероприятие "Повышение степени защищенности объектов муниципальной собственности"	910	0709	1010200000		42,6
Обеспечение охраны зданий (сооружений) учреждений образования, культуры, спорта администрации городского округа Кашира	910	0709	1010210030		42,6
Предоставление субсидий бюджетным, автономным учреждениям и иным некоммерческим организациям	910	0709	1010210030	600	42,6
Субсидии бюджетным учреждениям	910	0709	1010210030	610	42,6
Подпрограмма "Обеспечение пожарной безопасности на территории городского округа Кашира"	910	0709	1050000000		9,5
Основное мероприятие "Обеспечение пожарной безопасности"	910	0709	1050100000		9,5
Выполнение работ по обеспечению пожарной безопасности на подведомственных муниципальных объектах	910	0709	1050110240		9,5
Предоставление субсидий бюджетным, автономным учреждениям и иным некоммерческим организациям	910	0709	1050110240	600	9,5
Субсидии бюджетным учреждениям	910	0709	1050110240	610	9,5
СОЦИАЛЬНАЯ ПОЛИТИКА	910	1000			25294,0
Охрана семьи и детства	910	1004			25294,0
Муниципальная программа "Образование городского округа Кашира" на 2017-2021 годы	910	1004	0400000000		25294,0
Подпрограмма "Дошкольное образование"	910	1004	0410000000		25294,0
Основное мероприятие "Финансовое обеспечение реализации прав граждан на получение общедоступного и бесплатного дошкольного образования"	910	1004	0410100000		25294,0
Выплата компенсации родительской платы за присмотр и уход за детьми, осваивающими образовательные программы дошкольного образования в организациях, осуществляющих образовательную деятельность	910	1004	0410162140		25294,0
Предоставление субсидий бюджетным, автономным учреждениям и иным некоммерческим организациям	910	1004	0410162140	600	22930,0
Субсидии бюджетным учреждениям	910	1004	0410162140	610	22930,0
Субсидии автономным учреждениям	910	1004	0410162140	620	2364,0
Финансовое управление администрации городского округа Кашира	911				25298,9
ОБЩЕГОСУДАРСТВЕННЫЕ ВОПРОСЫ	911	0100			17688,9
Обеспечение деятельности финансовых, налоговых и таможенных органов и органов финансового (финансово-бюджетного) надзора	911	0106			17688,9
Муниципальная программа "Управление имуществом и финансами" на 2018-2022 годы	911	0106	0900000000		17688,9
Подпрограмма "Обеспечивающая подпрограмма"	911	0106	0930000000		17688,9
Основное мероприятие "Создание условий для реализации полномочий органов местного самоуправления городского округа Кашира"	911	0106	0930100000		17688,9
Обеспечение деятельности органов местного самоуправления	911	0106	0930100110		17688,9
Расходы на выплаты персоналу в целях обеспечения выполнения функций государственными (муниципальными) органами, казенными учреждениями, органами управления государственными внебюджетными фондами	911	0106	0930100110	100	16927,9
Расходы на выплаты персоналу государственных (муниципальных) органов	911	0106	0930100110	120	16927,9
Закупка товаров, работ и услуг для обеспечения государственных (муниципальных) нужд	911	0106	0930100110	200	758,0
Иные закупки товаров, работ и услуг для обеспечения государственных (муниципальных) нужд	911	0106	0930100110	240	758,0
Иные бюджетные ассигнования	911	0106	0930100110	800	3,0
Уплата налогов, сборов и иных платежей	911	0106	0930100110	850	3,0
НАЦИОНАЛЬНАЯ ЭКОНОМИКА	911	0400			1510,0
Связь и информатика	911	0410			1510,0
Муниципальная программа "Цифровое муниципальное образование "Городской округ Кашира" на 2018-2022 годы	911	0410	1500000000		1510,0
Подпрограмма "Развитие информационной и технической инфраструктуры экосистемы цифровой экономики в городском округе Кашира"	911	0410	1520000000		1510,0
Основное мероприятие "Развитие и обеспечение функционирования базовой информационно-технологической инфраструктуры ОМСУ муниципального образования Московской области"	911	0410	1520100000		620,0
Приобретение прав использования на рабочих местах работников ОМСУ муниципального образования Московской области прикладного программного обеспечения, включая специализированные программные продукты, а также обновления к ним и права доступа к справочным и информационным банкам данных	911	0410	1520115200		420,0
Закупка товаров, работ и услуг для обеспечения государственных (муниципальных) нужд	911	0410	1520115200	200	420,0
Иные закупки товаров, работ и услуг для обеспечения государственных (муниципальных) нужд	911	0410	1520115200	240	420,0
Централизованное приобретение компьютерного оборудования с предустановленным общесистемным программным обеспечением и организационной техники	911	0410	1520115300		200,0
Закупка товаров, работ и услуг для обеспечения государственных (муниципальных) нужд	911	0410	1520115300	200	200,0
Иные закупки товаров, работ и услуг для обеспечения государственных (муниципальных) нужд	911	0410	1520115300	240	200,0
Основное мероприятие "Создание, развитие и обеспечение функционирования единой информационно-технологической и телекоммуникационной инфраструктуры ОМСУ муниципального образования Московской области"	911	0410	1520200000		98,4
Подключение ОМСУ муниципального образования Московской области к единой интегрированной мультисервисной телекоммуникационной сети Правительства Московской области для нужд ОМСУ муниципального образования Московской области и обеспечения совместной работы в ней	911	0410	1520215400		98,4
Закупка товаров, работ и услуг для обеспечения государственных (муниципальных) нужд	911	0410	1520215400	200	98,4
Иные закупки товаров, работ и услуг для обеспечения государственных (муниципальных) нужд	911	0410	1520215400	240	98,4
Основное мероприятие "Обеспечение защиты информационно-технологической и телекоммуникационной инфраструктуры и информации в ИС, используемых ОМСУ муниципального образования Московской области"	911	0410	1520300000		20,0
Приобретение, установка, настройка и техническое обслуживание сертифицированных по требованиям безопасности информации технических, программных и программно-технических средств защиты конфиденциальной информации и персональных данных, антивирусного программного обеспечения, средств электронной подписи, а также проведение мероприятий по аттестации по требованиям безопасности информации ИС, используемых ОМСУ муниципального образования Московской области	911	0410	1520315500		20,0
Закупка товаров, работ и услуг для обеспечения государственных (муниципальных) нужд	911	0410	1520315500	200	20,0
Иные закупки товаров, работ и услуг для обеспечения государственных (муниципальных) нужд	911	0410	1520315500	240	20,0
Основное мероприятие "Обеспечение подключения к региональным межведомственным информационным системам и сопровождение пользователей ОМСУ муниципального образования Московской области"	911	0410	1520400000		771,6
Развитие и сопровождение муниципальных информационных систем обеспечения деятельности ОМСУ муниципального образования Московской области	911	0410	1520415800		771,6
Закупка товаров, работ и услуг для обеспечения государственных (муниципальных) нужд	911	0410	1520415800	200	771,6
Иные закупки товаров, работ и услуг для обеспечения государственных (муниципальных) нужд	911	0410	1520415800	240	771,6
ОБСЛУЖИВАНИЕ ГОСУДАРСТВЕННОГО И МУНИЦИПАЛЬНОГО ДОЛГА	911	1300			6100,0
Обслуживание государственного внутреннего и муниципального долга	911	1301			6100,0
Муниципальная программа "Управление имуществом и финансами" на 2018-2022 годы	911	1301	0900000000		6100,0
Подпрограмма "Развитие имущественного комплекса"	911	1301	0910000000		0,0
Основное мероприятие "Содержание и охрана имущественных комплексов"	911	1301	0910200000		0,0
Реализация мер по уменьшению процентных ставок заимствований городского округа Кашира	911	1301	0910209050		0,0
Обслуживание государственного (муниципального) долга	911	1301	0910209050	700	0,0
Обслуживание муниципального долга	911	1301	0910209050	730	0,0
Подпрограмма "Управление финансами"	911	1301	0920000000		6100,0
Основное мероприятие "Управление муниципальным долгом городского округа Кашира"	911	1301	0920100000		6100,0
Реализация мер по уменьшению процентных ставок заимствований городского округа Кашира	911	1301	0920109050		6100,0
Обслуживание государственного (муниципального) долга	911	1301	0920109050	700	6100,0
Обслуживание муниципального долга	911	1301	0920109050	730	6100,0
Совет депутатов городского округа Кашира	912				6015,5
ОБЩЕГОСУДАРСТВЕННЫЕ ВОПРОСЫ	912	0100			6015,5
Функционирование законодательных (представительных) органов государственной власти и представительных органов муниципальных образований	912	0103			6015,5
Руководство и управление в сфере установленных функций органов государственной власти органов местного самоуправления	912	0103	9500000000		6015,5
Центральный аппарат	912	0103	9500004000		4310,4
Расходы на выплаты персоналу в целях обеспечения выполнения функций государственными (муниципальными) органами, казенными учреждениями, органами управления государственными внебюджетными фондами	912	0103	9500004000	100	3941,8
Расходы на выплаты персоналу государственных (муниципальных) органов	912	0103	9500004000	120	3941,8
Закупка товаров, работ и услуг для обеспечения государственных (муниципальных) нужд	912	0103	9500004000	200	368,6
Иные закупки товаров, работ и услуг для обеспечения государственных (муниципальных) нужд	912	0103	9500004000	240	368,6
Председатель представительного органа муниципального образования	912	0103	9500009010		1705,1
Расходы на выплаты персоналу в целях обеспечения выполнения функций государственными (муниципальными) органами, казенными учреждениями, органами управления государственными внебюджетными фондами	912	0103	9500009010	100	1705,1
Расходы на выплаты персоналу государственных (муниципальных) органов	912	0103	9500009010	120	1705,1
Контрольно - счетная палата городского округа Кашира	913				4582,7
ОБЩЕГОСУДАРСТВЕННЫЕ ВОПРОСЫ	913	0100			4582,7
Обеспечение деятельности финансовых, налоговых и таможенных органов и органов финансового (финансово-бюджетного) надзора	913	0106			4582,7
Руководство и управление в сфере установленных функций органов государственной власти органов местного самоуправления	913	0106	9500000000		4582,7
Центральный аппарат	913	0106	9500004000		3051,7
Расходы на выплаты персоналу в целях обеспечения выполнения функций государственными (муниципальными) органами, казенными учреждениями, органами управления государственными внебюджетными фондами	913	0106	9500004000	100	2655,7
Расходы на выплаты персоналу государственных (муниципальных) органов	913	0106	9500004000	120	2655,7
Закупка товаров, работ и услуг для обеспечения государственных (муниципальных) нужд	913	0106	9500004000	200	395,2
Иные закупки товаров, работ и услуг для обеспечения государственных (муниципальных) нужд	913	0106	9500004000	240	395,2
Иные бюджетные ассигнования	913	0106	9500004000	800	0,8
Уплата налогов, сборов и иных платежей	913	0106	9500004000	850	0,8
Председатель Контрольно-счетной палаты	913	0106	9500005010		1531,0
Расходы на выплаты персоналу в целях обеспечения выполнения функций государственными (муниципальными) органами, казенными учреждениями, органами управления государственными внебюджетными фондами	913	0106	9500005010	100	1531,0
Расходы на выплаты персоналу государственных (муниципальных) органов	913	0106	9500005010	120	1531,0
Всего					3980036,9

Приложение 4.1
к решению Совета депутатов городского округа Кашира
внесении изменений в бюджет городского округа Каширана 2018 год
и на плановый период 2019-2020 годов"
от 17.04.2018 №18-н

Ведомственная структура расходов бюджета городского округа Кашира на 2019 - 2020 годы
(тыс.рублей)

Наименование	Коды классификации расходов бюджета					2019 год	2020 год
	Глава ведомство	Раздел	Подраздел	Целевая статья	Вид расходов		
1	2	3	4	5	6	7	8
Администрация городского округа Кашира	901					1821039,4	1328232,1
ОБЩЕГОСУДАРСТВЕННЫЕ ВОПРОСЫ	901	01				265515,0	265549,0
Функционирование высшего должностного лица субъекта Российской Федерации и муниципального образования	901	01	02			2191,0	2191,0
Муниципальная программа "Управление имуществом и финансами" на 2018-2022 годы	901	01	02	09 0 00 00000		2 191,0	2 191,0
Подпрограмма "Обеспечивающая подпрограмма"	901	01	02	09 3 00 00000		2 191,0	2 191,0
Основное мероприятие "Создание условий для реализации полномочий органов местного самоуправления городского округа Кашира"	901	01	02	09 3 01 00000		2 191,0	2 191,0
Обеспечение деятельности органов местного самоуправления	901	01	02	09 3 01 00110		2191,0	2191,0
Расходы на выплаты персоналу в целях обеспечения выполнения функций государственными (муниципальными) органами, казенными учреждениями, органами управления государственными внебюджетными фондами	901	01	02	09 3 01 00110	100	2 191,0	2 191,0
Расходы на выплаты персоналу государственных (муниципальных) органов	901	01	02	09 3 01 00110	120	2 191,0	2 191,0
Функционирование Правительства Российской Федерации, высших исполнительных органов государственной власти субъектов Российской Федерации, местных администраций	901	01	04			136283,6	136317,6
Муниципальная программа "Культура городского округа Кашира" на 2017-2021 годы	901	01	04	02 0 00 00000		3737,0	3740,0
Подпрограмма "Развитие архивного дела в городском округе Кашира"	901	01	04	02 8 00 00000		3 737,0	3 740,0
Основное мероприятие "Хранение, комплектование, учет и использование документов Архивного фонда Московской области и других архивных документов в Каширском муниципальном архиве"	901	01	04	02 8 01 00000		3 737,0	3 740,0
Хранение, комплектование, учет и использование документов Архивного фонда Московской области и других архивных документов, поступивших в Каширский муниципальный архив	901	01	04	02 8 01 60690		3 737,0	3 740,0
Расходы на выплаты персоналу в целях обеспечения выполнения функций государственными (муниципальными) органами, казенными учреждениями, органами управления государственными внебюджетными фондами	901	01	04	02 8 01 60690	100	3302,5	3302,5
Расходы на выплаты персоналу государственных (муниципальных) органов	901	01	04	02 8 01 60690	120	3302,5	3302,5
Закупка товаров, работ и услуг для государственных (муниципальных) нужд	901	01	04	02 8 01 60690	200	434,5	437,5
Иные закупки товаров, работ и услуг для обеспечения государственных (муниципальных) нужд	901	01	04	02 8 01 60690	240	434,5	437,5
Муниципальная программа "Образование городского округа Кашира" на 2017-2021 годы	901	01	04	04 0 00 00000		3996,0	3996,0
Подпрограмма "Дополнительное образование, воспитание и психолого-социальное сопровождение детей"	901	01	04	04 3 00 00000		3 996,0	3 996,0
Основное мероприятие "Обеспечение переданных государственных полномочий в сфере образования и организации деятельности комиссий по делам несовершеннолетних и защите их прав городов и районов"	901	01	04	04 3 04 00000		3996,0	3996,0
Осуществление переданных полномочий в сфере образования и организации деятельности комиссий по делам несовершеннолетних и защите их прав городов и районов	901	01	04	04 3 04 60680		3 996,0	3 996,0
Расходы на выплаты персоналу в целях обеспечения выполнения функций государственными (муниципальными)органами, казенными учреждениями, органами управления государственными внебюджетными фондами	901	01	04	04 3 04 60680	100	3 122,4	3 122,4
Расходы на выплаты персоналу государственных (муниципальных)органов	901	01	04	04 3 04 60680	120	3 122,4	3 122,4
Закупка товаров, работ и услуг для государственных (муниципальных) нужд	901	01	04	04 3 04 60680	200	873,6	873,6
Иные закупки товаров, работ и услуг для обеспечения государственных (муниципальных) нужд	901	01	04	04 3 04 60680	240	873,6	873,6
Муниципальная программа "Управление имуществом и финансами" на 2018-2022 годы	901	01	04	09 0 00 00000		121 587,6	121 587,6
Подпрограмма "Обеспечивающая подпрограмма"	901	01	04	09 3 00 00000		121 587,6	121 587,6
Основное мероприятие "Создание условий для реализации полномочий органов местного самоуправления городского округа Кашира"	901	01	04	09 3 01 00000		121 587,6	121 587,6
Обеспечение деятельности органов местного самоуправления	901	01	04	09 3 01 00110		118 425,6	118 425,6
Расходы на выплаты персоналу в целях обеспечения выполнения функций государственными (муниципальными) органами, казенными учреждениями, органами управления государственными внебюджетными фондами	901	01	04	09 3 01 00110	100	100 632,6	100 632,6
Расходы на выплаты персоналу государственных (муниципальных) органов	901	01	04	09 3 01 00110	120	100 632,6	100 632,6
Закупка товаров, работ и услуг для государственных (муниципальных) нужд	901	01	04	09 3 01 00110	200	17 643,0	17 643,0
Иные закупки товаров, работ и услуг для обеспечения государственных (муниципальных) нужд	901	01	04	09 3 01 00110	240	17 643,0	17 643,0
Иные бюджетные ассигнования	901	01	04	09 3 01 00110	800	150,0	150,0
Уплата налогов, сборов и иных платежей	901	01	04	09 3 01 00110	850	150,0	150,0

Осуществление государственных полномочий в соответствии с Законом Московской области №107/2014-ОЗ "О наделении органов местного самоуправления муниципальных образований Московской области отдельными государственными полномочиями Московской области"	901	01	04	09 3 01 60700		2 622,0	2 622,0
Расходы на выплаты персоналу в целях обеспечения выполнения функций государственными (муниципальными) органами, казенными учреждениями, органами управления государственными внебюджетными фондами	901	01	04	09 3 01 60700	100	466,7	466,7
Расходы на выплаты персоналу государственных (муниципальных) органов	901	01	04	09 3 01 60700	120	466,7	466,7
Закупка товаров, работ и услуг для государственных (муниципальных) нужд	901	01	04	09 3 01 60700	200	2 155,3	2 155,3
Иные закупки товаров, работ и услуг для обеспечения государственных (муниципальных) нужд	901	01	04	09 3 01 60700	240	2 155,3	2 155,3
Создание административных комиссий, уполномоченных рассматривать дела об административных правонарушениях в сфере благоустройства	901	01	04	09 3 01 62670		540,0	540,0
Расходы на выплаты персоналу в целях обеспечения выполнения функций государственными (муниципальными) органами, казенными учреждениями, органами управления государственными внебюджетными фондами	901	01	04	09 3 01 62670	100	513,0	513,0
Расходы на выплаты персоналу государственных (муниципальных) органов	901	01	04	09 3 01 62670	120	513,0	513,0
Закупка товаров, работ и услуг для государственных (муниципальных) нужд	901	01	04	09 3 01 62670	200	27,0	27,0
Иные закупки товаров, работ и услуг для обеспечения государственных (муниципальных) нужд	901	01	04	09 3 01 62670	240	27,0	27,0
Муниципальная программа "Безопасность городского округа Кашира" на 2017-2021 годы	901	01	04	10 0 00 00000		2 225,0	2 225,0
Подпрограмма "Профилактика преступлений и иных правонарушений"	901	01	04	10 1 00 00000		2 105,0	2 105,0
Основное мероприятие "Оборудование социально-значимых объектов инженерно-техническими сооружениями, обеспечивающими контроль доступа или блокирования несанкционированного доступа, контроль и оповещение о возникновении угроз"	901	01	04	10 1 01 00000		50,0	50,0
Техническое обслуживание входной группы в здание администрации городского округа Кашира	901	01	04	10 1 01 10020		50,0	50,0
Закупка товаров, работ и услуг для государственных (муниципальных) нужд	901	01	04	10 1 01 10020	200	50,0	50,0
Иные закупки товаров, работ и услуг для обеспечения государственных (муниципальных) нужд	901	01	04	10 1 01 10020	240	50,0	50,0
Основное мероприятие "Повышение степени защищенности объектов муниципальной собственности"	901	01	04	10 1 02 00000		2 055,0	2 055,0
Обеспечение охраны зданий (сооружений) учреждений образования, культуры, спорта администрации городского округа Кашира	901	01	04	10 1 02 10030		2 055,0	2 055,0
Закупка товаров, работ и услуг для государственных (муниципальных) нужд	901	01	04	10 1 02 10030	200	2 055,0	2 055,0
Иные закупки товаров, работ и услуг для обеспечения государственных (муниципальных) нужд	901	01	04	10 1 02 10030	240	2 055,0	2 055,0
Подпрограмма "Обеспечение пожарной безопасности на территории городского округа Кашира"	901	01	04	10 5 00 00000		120,0	120,0
Основное мероприятие "Обеспечение пожарной безопасности"	901	01	04	10 5 01 00000		120,0	120,0
Выполнение работ по обеспечению пожарной безопасности в здании администрации городского округа Кашира	901	01	04	10 5 01 10280		120,0	120,0
Закупка товаров, работ и услуг для государственных (муниципальных) нужд	901	01	04	10 5 01 10280	200	120,0	120,0
Иные закупки товаров, работ и услуг для обеспечения государственных (муниципальных) нужд	901	01	04	10 5 01 10280	240	120,0	120,0
Муниципальная программа "Социальная защита населения городского округа Кашира" на 2017-2021 годы	901	01	04	11 0 00 00000		2778,0	2809,0
Подпрограмма "Социальная поддержка граждан"	901	01	04	11 4 00 00000		2778,0	2809,0
Основное мероприятие "Предоставление гражданам городского округа Кашира субсидий по оплате жилого помещения и коммунальных услуг гражданам Российской Федерации, имеющим место жительства в городском округе Кашира"	901	01	04	11 4 02 00000		2778,0	2809,0
Обеспечение предоставления гражданам субсидий на оплату жилого помещения и коммунальных услуг	901	01	04	11 4 02 61420		2 778,0	2 809,0
Расходы на выплаты персоналу в целях обеспечения выполнения функций государственными (муниципальными)органами, казенными учреждениями, органами управления государственными внебюджетными фондами	901	01	04	11 4 02 61420	100	2237,4	2237,4
Расходы на выплаты персоналу государственных (муниципальных)органов	901	01	04	11 4 02 61420	120	2237,4	2237,4
Закупка товаров, работ и услуг для государственных (муниципальных) нужд	901	01	04	11 4 02 61420	200	540,6	571,6
Иные закупки товаров, работ и услуг для обеспечения государственных (муниципальных) нужд	901	01	04	11 4 02 61420	240	540,6	571,6
Муниципальная программа "Развитие институтов гражданского общества, повышение эффективности местного самоуправления и реализации молодежной политики в городском округе Кашира" на 2017-2021 годы	901	01	04	13 0 00 00000		1 960,0	1 960,0
Подпрограмма "Развитие системы информирования населения городского округа Кашира о деятельности органов местного самоуправления городского округа Кашира"	901	01	04	13 1 00 00000		1 960,0	1 960,0
Основное мероприятие "Информирование населения муниципального образования Московской области об основных событиях социально-экономического развития, общественно-политической жизни, о деятельности органов местного самоуправления муниципального образования Московской области"	901	01	04	13 1 01 00000		1 960,0	1 960,0
Информирование населения муниципального образования Московской области об основных событиях социально-экономического развития, общественно-политической жизни, освещение деятельности органов местного самоуправления муниципального образования Московской области в печатных СМИ, выходящих на территории муниципального образования	901	01	04	13 1 01 13010		1 300,0	1 300,0
Закупка товаров, работ и услуг для государственных (муниципальных) нужд	901	01	04	13 1 01 13010	200	1 300,0	1 300,0
Иные закупки товаров, работ и услуг для обеспечения государственных (муниципальных) нужд	901	01	04	13 1 01 13010	240	1 300,0	1 300,0
Информирование жителей муниципального образования Московской области о деятельности органов местного самоуправления путем изготовления и распространения (вещания) на территории муниципального образования Московской области телепередач	901	01	04	13 1 01 13020		500,0	500,0
Закупка товаров, работ и услуг для государственных (муниципальных) нужд	901	01	04	13 1 01 13020	200	500,0	500,0
Иные закупки товаров, работ и услуг для обеспечения государственных (муниципальных) нужд	901	01	04	13 1 01 13020	240	500,0	500,0
Информирование населения муниципального образования путем изготовления и распространения полиграфической продукции о социально значимых вопросах в деятельности органов местного самоуправления муниципального образования Московской области, формирование положительного образа муниципального образования, как социально ориентированного, комфортного для жизни и ведения предпринимательской деятельности	901	01	04	13 1 01 13030		3,0	3,0
Закупка товаров, работ и услуг для государственных (муниципальных) нужд	901	01	04	13 1 01 13030	200	3,0	3,0
Иные закупки товаров, работ и услуг для обеспечения государственных (муниципальных) нужд	901	01	04	13 1 01 13030	240	3,0	3,0
Осуществление взаимодействия органов местного самоуправления с печатными СМИ в области подписки, доставки и распространения тиражей печатных изданий	901	01	04	13 1 01 13040		107,0	107,0
Закупка товаров, работ и услуг для государственных (муниципальных) нужд	901	01	04	13 1 01 13040	200	107,0	107,0
Иные закупки товаров, работ и услуг для обеспечения государственных (муниципальных) нужд	901	01	04	13 1 01 13040	240	107,0	107,0
Информирование жителей муниципального образования Московской области о деятельности органов местного самоуправления путем изготовления и распространения (вещания) на территории муниципального образования Московской области радиопрограммы	901	01	04	13 1 01 13080		50,0	50,0
Закупка товаров, работ и услуг для государственных (муниципальных) нужд	901	01	04	13 1 01 13080	200	50,0	50,0
Иные закупки товаров, работ и услуг для обеспечения государственных (муниципальных) нужд	901	01	04	13 1 01 13080	240	50,0	50,0
Резервные фонды	901	01	11			12 000,0	12 000,0
Муниципальная программа "Управление имуществом и финансами" на 2018-2022 годы	901	01	11	09 0 00 00000		10 000,0	10 000,0
Подпрограмма "Обеспечивающая подпрограмма"	901	01	11	09 3 00 00000		10 000,0	10 000,0
Основное мероприятие "Управление средствами резервного фонда Администрации городского округа Кашира"	901	01	11	09 3 03 00000		10 000,0	10 000,0
Резервный фонд Администрации городского округа Кашира	901	01	11	09 3 03 07710		10 000,0	10 000,0
Иные бюджетные ассигнования	901	01	11	09 3 03 07710	800	10 000,0	10 000,0
Резервные средства	901	01	11	09 3 03 07710	870	10 000,0	10 000,0
Муниципальная программа "Безопасность городского округа Кашира" на 2017-2021 годы	901	01	11	10 0 00 00000		2000,0	2000,0
Подпрограмма "Снижение рисков и смягчение последствий чрезвычайных ситуаций природного и техногенного характера на территории городского округа Кашира"	901	01	11	10 2 00 00000		2 000,0	2 000,0
Основное мероприятие "Повышение степени готовности личного состава формирований к реагированию и организации проведения аварийно-спасательных и других неотложных работ к нормативной степени готовности"	901	01	11	10 2 01 00000		2 000,0	2 000,0
Резервный фонд Администрации городского округа Кашира на предупреждение и ликвидацию чрезвычайных ситуаций и последствий стихийных бедствий	901	01	11	10 2 01 07720		2 000,0	2 000,0
Иные бюджетные ассигнования	901	01	11	10 2 01 07720	800	2 000,0	2 000,0
Резервные средства	901	01	11	10 2 01 07720	870	2 000,0	2 000,0
Другие общегосударственные вопросы	901	01	13			115040,4	115040,4
Муниципальная программа "Управление имуществом и финансами" на 2018-2022 годы	901	01	13	09 0 00 00000		71 929,4	71 929,4
Подпрограмма "Обеспечивающая подпрограмма"	901	01	13	09 3 00 00000		71 929,4	71 929,4
Основное мероприятие "Создание условий для реализации полномочий органов местного самоуправления городского округа Кашира"	901	01	13	09 3 01 00000		71 929,4	71 929,4
Расходы на обеспечение деятельности (оказание услуг) муниципальных учреждений	901	01	13	09 3 01 00590		71 929,4	71 929,4
Расходы на выплаты персоналу в целях обеспечения выполнения функций государственными (муниципальными) органами, казенными учреждениями, органами управления государственными внебюджетными фондами	901	01	13	09 3 01 00590	100	62 714,4	62 714,4
Расходы на выплаты персоналу казенных учреждений	901	01	13	09 3 01 00590	110	62 714,4	62 714,4
Закупка товаров, работ и услуг для государственных (муниципальных) нужд	901	01	13	09 3 01 00590	200	9 100,0	9 100,0
Иные закупки товаров, работ и услуг для обеспечения государственных (муниципальных) нужд	901	01	13	09 3 01 00590	240	9 100,0	9 100,0
Иные бюджетные ассигнования	901	01	13	09 3 01 00590	800	115,0	115,0
Уплата налогов, сборов и иных платежей	901	01	13	09 3 01 00590	850	115,0	115,0
Муниципальная программа "Безопасность городского округа Кашира" на 2017-2021 годы	901	01	13	10 0 00 00000		8 183,0	8 183,0
Подпрограмма "Снижение рисков и смягчение последствий чрезвычайных ситуаций природного и техногенного характера на территории городского округа Кашира"	901	01	13	10 2 00 00000		8 183,0	8 183,0
"Основное мероприятие "Совершенствование механизма реагирования экстренных оперативных служб на обращения населения городского округа Кашира по единому номеру "112""	901	01	13	10 2 03 00000		8 183,0	8 183,0
Обеспечение деятельности МКУ "ЕДДС" городского округа Кашира	901	01	13	10 2 03 00590		8 183,0	8 183,0
Расходы на выплаты персоналу в целях обеспечения выполнения функций государственными (муниципальными) органами, казенными учреждениями, органами управления государственными внебюджетными фондами	901	01	13	10 2 03 00590	100	7 918,9	7 918,9
Расходы на выплаты персоналу казенных учреждений	901	01	13	10 2 03 00590	110	7 918,9	7 918,9
Закупка товаров, работ и услуг для государственных (муниципальных) нужд	901	01	13	10 2 03 00590	200	264,0	264,0
Иные закупки товаров, работ и услуг для обеспечения государственных (муниципальных) нужд	901	01	13	10 2 03 00590	240	264,0	264,0
Иные бюджетные ассигнования	901	01	13	10 2 03 00590	800	0,1	0,1
Уплата налогов, сборов и иных платежей	901	01	13	10 2 03 00590	850	0,1	0,1
Муниципальная программа "Развитие институтов гражданского общества, повышение эффективности местного самоуправления и реализации молодежной политики в городском округе Кашира" на 2017-2021 годы	901	01	13	13 0 00 00000		100,0	100,0
Подпрограмма "Развитие системы информирования населения городского округа Кашира о деятельности органов местного самоуправления городского округа Кашира"	901	01	13	13 1 00 00000		100,0	100,0
Основное мероприятие "Информирование населения посредством наружной рекламы"	901	01	13	13 1 02 00000		100,0	100,0
Информирование населения об основных социально-экономических событиях муниципального образования, а также о деятельности органов местного самоуправления посредством наружной рекламы	901	01	13	13 1 02 13060		100,0	100,0
Закупка товаров, работ и услуг для государственных (муниципальных) нужд	901	01	13	13 1 02 13060	200	100,0	100,0
Иные закупки товаров, работ и услуг для обеспечения государственных (муниципальных) нужд	901	01	13	13 1 02 13060	240	100,0	100,0
Муниципальная программа "Цифровое муниципальное образование "Городской округ Кашира" на 2018-2022 годы	901	01	13	15 0 00 00000		34748,0	34748,0
Подпрограмма "Снижение административных барьеров, повышение качества и доступности предоставления государственных и муниципальных услуг, в том числе на базе многофункциональных центров предоставления государственных и муниципальных услуг"	901	01	13	15 1 00 00000		34 748,0	34 748,0
Основное мероприятие "Организация деятельности МФЦ"	901	01	13	15 1 01 00000		34 748,0	34 748,0
Расходы на обеспечение деятельности (оказание услуг) муниципальных учреждений	901	01	13	15 1 01 00590		34 748,0	34 748,0
Предоставление субсидий бюджетным, автономным учреждениям и иным некоммерческим организациям	901	01	13	15 1 01 00590	600	34 748,0	34 748,0
Субсидии бюджетным учреждениям	901	01	13	15 1 01 00590	610	34 748,0	34 748,0
Непрограммные расходы бюджета	901	01	13	99 0 00 00000		80,0	80,0
Реализация государственных функций, связанных с общегосударственным управлением	901	01	13	99 0 00 01020		80,0	80,0
Иные бюджетные ассигнования	901	01	13	99 0 00 01020	800	80,0	80,0
Уплата налогов, сборов и иных платежей	901	01	13	99 0 00 01020	850	80,0	80,0

НАЦИОНАЛЬНАЯ ОБОРОНА	901	02				60,0	60,0
Мобилизационная подготовка экономики	901	02	04			60,0	60,0
Муниципальная программа "Управление имуществом и финансами" на 2018-2022 годы	901	02	04	09 0 00 00000		60,0	60,0
Подпрограмма "Обеспечивающая подпрограмма"	901	02	04	09 3 00 00000		60,0	60,0
Основное мероприятие "Выполнение мобилизационных заданий"	901	02	04	09 3 02 00000		60,0	60,0
"Реализация направлений расходов основного мероприятия подпрограммымуниципальной программы городского округа Кашира"	901	02	04	09 3 02 08020		60,0	60,0
Закупка товаров, работ и услуг для государственных (муниципальных) нужд	901	02	04	09 3 02 08020	200	60,0	60,0
Иные закупки товаров, работ и услуг для обеспечения государственных (муниципальных) нужд	901	02	04	09 3 02 08020	240	60,0	60,0
НАЦИОНАЛЬНАЯ БЕЗОПАСНОСТЬ И ПРАВООХРАНИТЕЛЬНАЯ ДЕЯТЕЛЬНОСТЬ	901	03				16611,9	21612,0
Защита населения и территории от последствий чрезвычайных ситуаций природного и техногенного характера, гражданская оборона	901	03	09			2850,0	2850,0
Муниципальная программа "Безопасность городского округа Кашира" на 2017-2021 годы	901	03	09	10 0 00 00000		2850,0	2850,0
Подпрограмма "Снижение рисков и смягчение последствий чрезвычайных ситуаций природного и техногенного характера на территории городского округа Кашира"	901	03	09	10 2 00 00000		80,0	80,0
Основное мероприятие "Повышение степени готовности личного состава формирований к реагированию и организации проведения аварийно-спасательных и других неотложных работ к нормативной степени готовности"	901	03	09	10 2 01 00000		50,0	50,0
Проведение информационно-пропагандистских мероприятий по вопросам защиты населения и территории от чрезвычайных ситуаций	901	03	09	10 2 01 10150		5,0	5,0
Закупка товаров, работ и услуг для государственных (муниципальных) нужд	901	03	09	10 2 01 10150	200	5,0	5,0
Иные закупки товаров, работ и услуг для обеспечения государственных (муниципальных) нужд	901	03	09	10 2 01 10150	240	5,0	5,0
Создание и содержание резервного фонда материальных ресурсов городского округа Кашира для ликвидации чрезвычайных ситуаций межмуниципального и регионального характера на территории округа	901	03	09	10 2 01 10160		30,0	30,0
Закупка товаров, работ и услуг для государственных (муниципальных) нужд	901	03	09	10 2 01 10160	200	30,0	30,0
Иные закупки товаров, работ и услуг для обеспечения государственных (муниципальных) нужд	901	03	09	10 2 01 10160	240	30,0	30,0
Оснащение оперативного штаба по предупреждению и ликвидации ЧС округа инвентарем, оборудованием, средствами связи, рабочими картами и другими необходимыми материальными средствами	901	03	09	10 2 01 10170		15,0	15,0
Закупка товаров, работ и услуг для государственных (муниципальных) нужд	901	03	09	10 2 01 10170	200	15,0	15,0
Иные закупки товаров, работ и услуг для обеспечения государственных (муниципальных) нужд	901	03	09	10 2 01 10170	240	15,0	15,0
Основное мероприятие "Обеспечение безопасности людей на водных объектах городского округа Кашира"	901	03	09	10 2 02 00000		30,0	30,0
Реализация направлений расходов основного мероприятия подпрограммы муниципальной программы городского округа Кашира	901	03	09	10 2 02 99990		30,0	30,0
Закупка товаров, работ и услуг для государственных (муниципальных) нужд	901	03	09	10 2 02 99990	200	30,0	30,0
Иные закупки товаров, работ и услуг для обеспечения государственных (муниципальных) нужд	901	03	09	10 2 02 99990	240	30,0	30,0
Подпрограмма "Обеспечение мероприятий гражданской обороны на территории городского округа Кашира"	901	03	09	10 3 00 00000		50,0	50,0
Основное мероприятие "Создание запасов материально-технических, продовольственных, медицинских и иных средств для целей гражданской обороны"	901	03	09	10 3 01 00000		20,0	20,0
Приобретение имущества гражданской обороны, организация и обеспечение его содержания	901	03	09	10 3 01 10180		20,0	20,0
Закупка товаров, работ и услуг для государственных (муниципальных) нужд	901	03	09	10 3 01 10180	200	20,0	20,0
Иные закупки товаров, работ и услуг для обеспечения государственных (муниципальных) нужд	901	03	09	10 3 01 10180	240	20,0	20,0
Основное мероприятие "Повышение степени готовности ЗСГО к приему укрываемого населения"	901	03	09	10 3 02 00000		20,0	20,0
Поддержание в готовности сооружений гражданской обороны	901	03	09	10 3 02 10190		20,0	20,0
Закупка товаров, работ и услуг для государственных (муниципальных) нужд	901	03	09	10 3 02 10190	200	20,0	20,0
Иные закупки товаров, работ и услуг для обеспечения государственных (муниципальных) нужд	901	03	09	10 3 02 10190	240	20,0	20,0
Основное мероприятие "Реализация и обеспечение плана гражданской обороны и защиты населения городского округа Кашира"	901	03	09	10 3 03 00000		10,0	10,0
Разработка планирующей документации по вопросам ГО, изготовление картографических материалов	901	03	09	10 3 03 10200		10,0	10,0
Закупка товаров, работ и услуг для государственных (муниципальных) нужд	901	03	09	10 3 03 10200	200	10,0	10,0
Иные закупки товаров, работ и услуг для обеспечения государственных (муниципальных) нужд	901	03	09	10 3 03 10200	240	10,0	10,0
Подпрограмма "Развитие и совершенствование систем оповещения и информирования населения городского округа Кашира"	901	03	09	10 4 00 00000		2 720,0	2 720,0
Основное мероприятие "Создание и поддержание в постоянной готовности муниципальных систем оповещения и информирования населения об опасностях, возникающих при военных конфликтах или вследствие этих конфликтов, а также об угрозе возникновения или о возникновении ЧС природного и техногенного характера"	901	03	09	10 4 01 00000		2 720,0	2 720,0
Оплата услуг связи, эксплуатационно-техническое обслуживание аппаратуры систем оповещения и информирования населения, управления, связи, мониторинга и видеонаблюдения	901	03	09	10 4 01 10210		2 620,0	2 620,0
Закупка товаров, работ и услуг для государственных (муниципальных) нужд	901	03	09	10 4 01 10210	200	2 620,0	2 620,0
Иные закупки товаров, работ и услуг для обеспечения государственных (муниципальных) нужд	901	03	09	10 4 01 10210	240	2 620,0	2 620,0
Создание, совершенствование и поддержание в состоянии готовности технических систем управления, связи, мониторинга, видеонаблюдения и муниципальной системы оповещения и информирования населения об опасностях, возникающих при военных конфликтах или вследствие этих конфликтов, а также в мирное время при угрозе возникновения или о возникновении ЧС	901	03	09	10 4 01 10220		100,0	100,0
Закупка товаров, работ и услуг для государственных (муниципальных) нужд	901	03	09	10 4 01 10220	200	100,0	100,0
Иные закупки товаров, работ и услуг для обеспечения государственных (муниципальных) нужд	901	03	09	10 4 01 10220	240	100,0	100,0
Другие вопросы в области национальной безопасности и правоохранительной деятельности	901	03	14			13761,9	18762,0
Муниципальная программа "Безопасность городского округа Кашира" на 2017-2021 годы	901	03	14	10 0 00 00000		13 761,9	18 762,0
Подпрограмма "Профилактика преступлений и иных правонарушений"	901	03	14	10 1 00 00000		13 606,9	18 607,0
Основное мероприятие "Реализация мероприятий по обеспечению общественного порядка и общественной безопасности"	901	03	14	10 1 04 00000		5,0	5,0
Организация и проведение районного форума "Молодежь против терроризма и экстремизма"	901	03	14	10 1 04 10050		5,0	5,0
Закупка товаров, работ и услуг для государственных (муниципальных) нужд	901	03	14	10 1 04 10050	200	5,0	5,0
Иные закупки товаров, работ и услуг для обеспечения государственных (муниципальных) нужд	901	03	14	10 1 04 10050	240	5,0	5,0
Основное мероприятие "Дальнейшее развитие АПК "Безопасный регион"	901	03	14	10 1 05 00000		13 596,9	18 597,0
Оказание услуг по обслуживанию камер видеонаблюдения	901	03	14	10 1 05 10040		4 000,0	4 000,0
Закупка товаров, работ и услуг для государственных (муниципальных) нужд	901	03	14	10 1 05 10040	200	4 000,0	4 000,0
Иные закупки товаров, работ и услуг для обеспечения государственных (муниципальных) нужд	901	03	14	10 1 05 10040	240	4 000,0	4 000,0
Оказание услуг по предоставлению видеоизображения для системы технологического обеспечения региональной общественной безопасности и оперативного управления "Безопасный регион"	901	03	14	10 1 05 10060		5 000,0	8 000,0
Закупка товаров, работ и услуг для государственных (муниципальных) нужд	901	03	14	10 1 05 10060	200	5 000,0	8 000,0
Иные закупки товаров, работ и услуг для обеспечения государственных (муниципальных) нужд	901	03	14	10 1 05 10060	240	5 000,0	8 000,0
Оказание услуг связи по предоставлению каналов связи	901	03	14	10 1 05 10080		2 596,9	3 597,0
Закупка товаров, работ и услуг для государственных (муниципальных) нужд	901	03	14	10 1 05 10080	200	2 596,9	3 597,0
Иные закупки товаров, работ и услуг для обеспечения государственных (муниципальных) нужд	901	03	14	10 1 05 10080	240	2 596,9	3 597,0
Установка систем видеонаблюдения на объектах социальной сферы и в местах с массовым пребыванием людей	901	03	14	10 1 05 10090		2 000,0	3 000,0
Закупка товаров, работ и услуг для государственных (муниципальных) нужд	901	03	14	10 1 05 10090	200	2 000,0	3 000,0
Иные закупки товаров, работ и услуг для обеспечения государственных (муниципальных) нужд	901	03	14	10 1 05 10090	240	2 000,0	3 000,0
Основное мероприятие "Профилактика преступлений и иных правонарушений"	901	03	14	10 1 07 00000		5,0	5,0
Информирование населения по профилактике семейного неблагополучия и жестокого обращения с детьми	901	03	14	10 1 07 10130		5,0	5,0
Закупка товаров, работ и услуг для государственных (муниципальных) нужд	901	03	14	10 1 07 10130	200	5,0	5,0
Иные закупки товаров, работ и услуг для обеспечения государственных (муниципальных) нужд	901	03	14	10 1 07 10130	240	5,0	5,0
Подпрограмма "Обеспечение пожарной безопасности на территории городского округа Кашира"	901	03	14	10 5 00 00000		155,0	155,0
Основное мероприятие "Обеспечение пожарной безопасности"	901	03	14	10 5 01 00000		155,0	155,0
Изготовление, размещение информационного материала для населения округа по вопросам обеспечения пожарной безопасности	901	03	14	10 5 01 10230		5,0	5,0
Закупка товаров, работ и услуг для государственных (муниципальных) нужд	901	03	14	10 5 01 10230	200	5,0	5,0
Иные закупки товаров, работ и услуг для обеспечения государственных (муниципальных) нужд	901	03	14	10 5 01 10230	240	5,0	5,0
Проведение противопожарных мероприятий в населенных пунктах	901	03	14	10 5 01 10250		100,0	100,0
Закупка товаров, работ и услуг для государственных (муниципальных) нужд	901	03	14	10 5 01 10250	200	100,0	100,0
Иные закупки товаров, работ и услуг для обеспечения государственных (муниципальных) нужд	901	03	14	10 5 01 10250	240	100,0	100,0
Поддержание в исправном состоянии источников противопожарного водоснабжения	901	03	14	10 5 01 10260		50,0	50,0
Закупка товаров, работ и услуг для государственных (муниципальных) нужд	901	03	14	10 5 01 10260	200	50,0	50,0
Иные закупки товаров, работ и услуг для обеспечения государственных (муниципальных) нужд	901	03	14	10 5 01 10260	240	50,0	50,0
НАЦИОНАЛЬНАЯ ЭКОНОМИКА	901	04				113238,0	128209,0
Сельское хозяйство и рыболовство	901	04	05			1139,0	1139,0
Муниципальная программа "Сельское хозяйство городского округа Кашира" на 2016-2020 годы	901	04	05	16 0 00 00000		1139,0	1139,0
Подпрограмма "Обеспечение эпизоотического и ветеринарно-санитарного благополучия городского округа Кашира"	901	04	05	16 3 00 00000		1139,0	1139,0
Основное мероприятие "Обеспечение благополучия территории городского округа Кашира от заноса и распространения заразных, в том числе особо опасных болезней животных, включая африканскую чуму свиней"	901	04	05	16 3 01 00000		1 139,0	1 139,0
Осуществление переданных государственных полномочий в области обращения с безнадзорными животными в соответствии с Законом Московской области №201/2016-ОЗ "О наделении органов местного самоуправления муниципальных образований Московской области государственными полномочиями Московской области в области обращения с безнадзорными животными"	901	04	05	16 3 01 60870		1 139,0	1 139,0
Закупка товаров, работ и услуг для государственных (муниципальных) нужд	901	04	05	16 3 01 60870	200	1 139,0	1 139,0
Иные закупки товаров, работ и услуг для обеспечения государственных (муниципальных) нужд	901	04	05	16 3 01 60870	240	1 139,0	1 139,0
Водные ресурсы	901	04	06			300,0	300,0
Муниципальная программа "Экология и окружающая среда городского округа Кашира" на 2017-2021 годы	901	04	06	07 0 00 00000		300,0	300,0
Подпрограмма "Обеспечение безопасности гидротехнических сооружений"	901	04	06	07 2 00 00000		300,0	300,0
Основное мероприятие "Обеспечение сохранности гидротехнических сооружений"	901	04	06	07 2 01 00000		300,0	300,0
Постановка на учет бесхозяйных гидротехнических сооружений	901	04	06	07 2 01 07150		300,0	300,0
Предоставление субсидий бюджетным, автономным учреждениям и иным некоммерческим организациям	901	04	06	07 2 01 07150	600	300,0	300,0
Субсидии бюджетным учреждениям	901	04	06	07 2 01 07150	610	300,0	300,0
Транспорт	901	04	08			16038,0	16059,0
Муниципальная программа "Развитие и функционирование дорожно-транспортного комплекса" на 2017-2021 годы	901	04	08	05 0 00 00000		15 500,0	15 500,0
Подпрограмма "Пассажирский транспорт общего пользования"	901	04	08	05 1 00 00000		15 500,0	15 500,0
Основное мероприятие "Развитие пассажирского транспорта общего пользования"	901	04	08	05 1 01 00000		15 500,0	15 500,0
Организация транспортного обслуживания населения по перевозке пассажиров по маршрутам регулярных сообщений по регулируемым тарифам	901	04	08	05 1 01 02170		15 500,0	15 500,0
Закупка товаров, работ и услуг для государственных (муниципальных) нужд	901	04	08	05 1 01 02170	200	15 500,0	15 500,0
Иные закупки товаров, работ и услуг для обеспечения государственных (муниципальных) нужд	901	04	08	05 1 01 02170	240	15 500,0	15 500,0
Муниципальная программа "Предпринимательство городского округа Кашира" на 2017-2021 годы	901	04	08	06 0 00 00000		538,0	559,0
Подпрограмма "Развитие потребительского рынка и услуг на территории городского округа Кашира"	901	04	08	06 4 00 00000		538,0	559,0
Основное мероприятие "Развитие инфраструктуры потребительского рынка и услуг"	901	04	08	06 4 01 00000		538,0	559,0
Частичная компенсация транспортных расходов организаций и индивидуальных предпринимателей по доставке продовольственных и промышленных товаров в сельские населенные пункты Московской области	901	04	08	06 4 01 61100		508,0	529,0
Закупка товаров, работ и услуг для государственных (муниципальных) нужд	901	04	08	06 4 01 61100	200	508,0	529,0
Иные закупки товаров, работ и услуг для обеспечения государственных (муниципальных) нужд	901	04	08	06 4 01 61100	240	508,0	529,0
Развитие инфраструктуры потребительского рынка и услуг	901	04	08	06 4 01 S1100		30,0	30,0
Закупка товаров, работ и услуг для государственных (муниципальных) нужд	901	04	08	06 4 01 S1100	200	30,0	30,0
Иные закупки товаров, работ и услуг для обеспечения государственных (муниципальных) нужд	901	04	08	06 4 01 S1100	240	30,0	30,0
Дорожное хозяйство (дорожные фонды)	901	04	09			71434,0	76434,0
Муниципальная программа "Развитие и функционирование дорожно-транспортного комплекса" на 2017-2021 годы	901	04	09	05 0 00 00000		61 450,0	66 450,0

Подпрограмма "Дороги городского округа Кашира"	901	04	09	05 2 00 00000		59 250,0	64 250,0
Основное мероприятие "Приведение автомобильных дорог общего пользования местного значения в нормативное техническое состояние"	901	04	09	05 2 01 00000		56 900,0	61 900,0
Содержание автомобильных дорог	901	04	09	05 2 01 02010		56 900,0	58 900,0
Закупка товаров, работ и услуг для государственных (муниципальных) нужд	901	04	09	05 2 01 02010	200	56 900,0	58 900,0
Иные закупки товаров, работ и услуг для обеспечения государственных (муниципальных) нужд	901	04	09	05 2 01 02010	240	56 900,0	58 900,0
Ремонт автомобильных дорог	901	04	09	05 2 01 02030		0,0	3 000,0
Закупка товаров, работ и услуг для государственных (муниципальных) нужд	901	04	09	05 2 01 02030	200	0,0	3 000,0
Иные закупки товаров, работ и услуг для обеспечения государственных (муниципальных) нужд	901	04	09	05 2 01 02030	240	0,0	3 000,0
Основное мероприятие "Содержание и ремонт объектов дорожной инфраструктуры"	901	04	09	05 2 02 00000		1 200,0	1 200,0
Замена старых и установка новых павильонов на остановках общественного транспорта	901	04	09	05 2 02 02080		200,0	200,0
Закупка товаров, работ и услуг для государственных (муниципальных) нужд	901	04	09	05 2 02 02080	200	200,0	200,0
Иные закупки товаров, работ и услуг для обеспечения государственных (муниципальных) нужд	901	04	09	05 2 02 02080	240	200,0	200,0
Текущее содержание автобусных павильонов	901	04	09	05 2 02 02090		1 000,0	1 000,0
Закупка товаров, работ и услуг для государственных (муниципальных) нужд	901	04	09	05 2 02 02090	200	1 000,0	1 000,0
Иные закупки товаров, работ и услуг для обеспечения государственных (муниципальных) нужд	901	04	09	05 2 02 02090	240	1 000,0	1 000,0
Основное мероприятие "Ремонт дворовых территорий"	901	04	09	05 2 04 00000		1150,0	1150,0
Устройство парковочных площадок	901	04	09	05 2 04 02100		1150,0	1150,0
Закупка товаров, работ и услуг для государственных (муниципальных) нужд	901	04	09	05 2 04 02100	200	1150,0	1150,0
Иные закупки товаров, работ и услуг для обеспечения государственных (муниципальных) нужд	901	04	09	05 2 04 02100	240	1150,0	1150,0
Подпрограмма "Безопасность дорожного движения"	901	04	09	05 3 00 00000		2 200,0	2 200,0
Основное мероприятие "Предупреждение опасного поведения на дорогах и улицах"	901	04	09	05 3 02 00000		2 200,0	2 200,0
Замена, устройство дорожных знаков, нанесение дорожной разметки	901	04	09	05 3 02 02150		1 000,0	1 000,0
Закупка товаров, работ и услуг для государственных (муниципальных) нужд	901	04	09	05 3 02 02150	200	1 000,0	1 000,0
Иные закупки товаров, работ и услуг для обеспечения государственных (муниципальных) нужд	901	04	09	05 3 02 02150	240	1 000,0	1 000,0
Устройство искусственных неровностей	901	04	09	05 3 02 02160		1 000,0	1 000,0
Закупка товаров, работ и услуг для государственных (муниципальных) нужд	901	04	09	05 3 02 02160	200	1 000,0	1 000,0
Иные закупки товаров, работ и услуг для обеспечения государственных (муниципальных) нужд	901	04	09	05 3 02 02160	240	1 000,0	1 000,0
Установка светофоров на пешеходных переходах общеобразовательных учреждений	901	04	09	05 3 02 02170		200,0	200,0
Закупка товаров, работ и услуг для государственных (муниципальных) нужд	901	04	09	05 3 02 02170	200	200,0	200,0
Иные закупки товаров, работ и услуг для обеспечения государственных (муниципальных) нужд	901	04	09	05 3 02 02170	240	200,0	200,0
Муниципальная программа "Формирование современной комфортной городской среды" на 2018-2022 годы	901	04	09	08 0 00 00000		9984,0	9984,0
Подпрограмма "Комфортная городская среда"	901	04	09	08 1 00 00000		9 984,0	9 984,0
Основное мероприятие "Благоустройство дворовых территорий "	901	04	09	08 1 03 00000		5 000,0	5 000,0
Комплексное благоустройство дворовых территорий	901	04	09	08 1 03 08200		5 000,0	5 000,0
Закупка товаров, работ и услуг для государственных (муниципальных) нужд	901	04	09	08 1 03 08200	200	5 000,0	5 000,0
Иные закупки товаров, работ и услуг для обеспечения государственных (муниципальных) нужд	901	04	09	08 1 03 08200	240	5 000,0	5 000,0
Основное мероприятие "Содержание и ремонт внутриквартальных дорог"	901	04	09	08 1 06 00000		4 984,0	4 984,0
Содержание внутриквартальных дорог	901	04	09	08 1 06 08510		4 184,0	4 184,0
Закупка товаров, работ и услуг для государственных (муниципальных) нужд	901	04	09	08 1 06 08510	200	3 000,0	3 000,0
Иные закупки товаров, работ и услуг для обеспечения государственных (муниципальных) нужд	901	04	09	08 1 06 08510	240	3 000,0	3 000,0
Предоставление субсидий бюджетным, автономным учреждениям и иным некоммерческим организациям	901	04	09	08 1 06 08510	600	1 184,0	1 184,0
Субсидии бюджетным учреждениям	901	04	09	08 1 06 08510	610	1 184,0	1 184,0
Ремонт внутриквартальных дорог	901	04	09	08 1 06 08520		800,0	800,0
Закупка товаров, работ и услуг для государственных (муниципальных) нужд	901	04	09	08 1 06 08520	200	800,0	800,0
Иные закупки товаров, работ и услуг для обеспечения государственных (муниципальных) нужд	901	04	09	08 1 06 08520	240	800,0	800,0
Связь и информатика	901	04	10			4 192,0	5 142,0
Муниципальная программа "Цифровое муниципальное образование "Городской округ Кашира" на 2018-2022 годы	901	04	10	15 0 00 00000		4 192,0	5 142,0
Подпрограмма "Развитие информационной и технической инфраструктуры экосистемы цифровой экономики в городском округе Кашира	901	04	10	15 2 00 00000		4 192,0	5 142,0
Основное мероприятие "Развитие и обеспечение функционирования базовой информационно-технологической инфраструктуры ОМСУ муниципального образования Московской области"	901	04	10	15 2 01 00000		1 635,0	1 585,0
Обеспечение установки, настройки, технического обслуживания и ремонта компьютерного и сетевого оборудования, организационной техники, настройка и техническое сопровождение общесистемного программного обеспечения (далее - ОСПО), используемых в деятельности ОМСУ муниципального образования Московской области, а также оказание справочно-методической и технической поддержки пользователей указанного оборудования и ОСПО	901	04	10	15 2 01 15100		400,0	350,0
Закупка товаров, работ и услуг для государственных (муниципальных) нужд	901	04	10	15 2 01 15100	200	400,0	350,0
Иные закупки товаров, работ и услуг для обеспечения государственных (муниципальных) нужд	901	04	10	15 2 01 15100	240	400,0	350,0
Приобретение прав использования на рабочих местах работников ОМСУ муниципального образования Московской области прикладного программного обеспечения, включая специализированные программные продукты, а также обновления к ним и права доступа к справочным и информационным банкам данных	901	04	10	15 2 01 15200		520,0	520,0
Закупка товаров, работ и услуг для государственных (муниципальных) нужд	901	04	10	15 2 01 15200	200	520,0	520,0
Иные закупки товаров, работ и услуг для обеспечения государственных (муниципальных) нужд	901	04	10	15 2 01 15200	240	520,0	520,0
Централизованное приобретение компьютерного оборудования с предустановленным общесистемным программным обеспечением и организационной техники	901	04	10	15 2 01 15300		715,0	715,0
Закупка товаров, работ и услуг для государственных (муниципальных) нужд	901	04	10	15 2 01 15300	200	715,0	715,0
Иные закупки товаров, работ и услуг для обеспечения государственных (муниципальных) нужд	901	04	10	15 2 01 15300	240	715,0	715,0
Основное мероприятие "Создание, развитие и обеспечение функционирования единой информационно-технологической и телекоммуникационной инфраструктуры ОМСУ муниципального образования Московской области"	901	04	10	15 2 02 00000		100,0	100,0
Подключение ОМСУ муниципального образования Московской области к единой интегрированной мультисервисной телекоммуникационной сети Правительства Московской области для нужд ОМСУ муниципального образования Московской области и обеспечения совместной работы в ней	901	04	10	15 2 02 15400		100,0	100,0
Закупка товаров, работ и услуг для государственных (муниципальных) нужд	901	04	10	15 2 02 15400	200	100,0	100,0
Иные закупки товаров, работ и услуг для обеспечения государственных (муниципальных) нужд	901	04	10	15 2 02 15400	240	100,0	100,0
Основное мероприятие "Обеспечение защиты информационно-технологической и телекоммуникационной инфраструктуры и информации в ИС, используемых ОМСУ муниципального образования Московской области"	901	04	10	15 2 03 00000		1 300,0	2 300,0
Приобретение, установка, настройка и техническое обслуживание сертифицированных по требованиям безопасности информации технических, программных и программно-технических средств защиты конфиденциальной информации и персональных данных, антивирусного программного обеспечения, средств электронной подписи, а также проведение мероприятий по аттестации по требованиям безопасности информации ИС, используемых ОМСУ муниципального образования Московской области	901	04	10	15 2 03 15500		1 300,0	2 300,0
Закупка товаров, работ и услуг для государственных (муниципальных) нужд	901	04	10	15 2 03 15500	200	1 300,0	2 300,0
Иные закупки товаров, работ и услуг для обеспечения государственных (муниципальных) нужд	901	04	10	15 2 03 15500	240	1 300,0	2 300,0
Основное мероприятие "Обеспечение подключения к региональным межведомственным информационным системам и сопровождение пользователей ОМСУ муниципального образования Московской области"	901	04	10	15 2 04 00000		1 157,0	1 157,0
Внедрение и сопровождение информационных систем поддержки обеспечивающих функций и контроля результативности деятельности ОМСУ муниципального образования Московской области	901	04	10	15 2 04 15600		107,0	107,0
Закупка товаров, работ и услуг для государственных (муниципальных) нужд	901	04	10	15 2 04 15600	200	107,0	107,0
Иные закупки товаров, работ и услуг для обеспечения государственных (муниципальных) нужд	901	04	10	15 2 04 15600	240	107,0	107,0
Внедрение и сопровождение информационных систем поддержки оказания государственных и муниципальных услуг и контрольно-надзорной деятельности в ОМСУ муниципального образования Московской области	901	04	10	15 2 04 15700		800,0	800,0
Закупка товаров, работ и услуг для государственных (муниципальных) нужд	901	04	10	15 2 04 15700	200	800,0	800,0
Иные закупки товаров, работ и услуг для обеспечения государственных (муниципальных) нужд	901	04	10	15 2 04 15700	240	800,0	800,0
Развитие и сопровождение муниципальных информационных систем обеспечения деятельности ОМСУ муниципального образования Московской области	901	04	10	15 2 04 15800		250,0	250,0
Закупка товаров, работ и услуг для государственных (муниципальных) нужд	901	04	10	15 2 04 15800	200	250,0	250,0
Иные закупки товаров, работ и услуг для обеспечения государственных (муниципальных) нужд	901	04	10	15 2 04 15800	240	250,0	250,0
Другие вопросы в области национальной экономики	901	04	12			20135,0	29135,0
Муниципальная программа "Культура городского округа Кашира" на 2017-2021 годы	901	04	12	02 0 00 00000		300,0	300,0
Подпрограмма «Развитие туризма в городском округе Кашира»	901	04	12	02 7 00 00000		300,0	300,0
Основное мероприятие «Популяризация туристических маршрутов по городскому округу Кашира»	901	04	12	02 7 01 00000		300,0	300,0
"Реализация направлений расходов основного мероприятия подпрограммымуниципальной программы городского округа Кашира"	901	04	12	02 7 01 99990		300,0	300,0
Предоставление субсидий бюджетным, автономным учреждениям и иным некоммерческим организациям	901	04	12	02 7 01 99990	600	300,0	300,0
Субсидии бюджетным учреждениям	901	04	12	02 7 01 99990	610	300,0	300,0
Муниципальная программа "Предпринимательство городского округа Кашира" на 2017-2021 годы	901	04	12	06 0 00 00000		2 485,0	2 485,0
Подпрограмма "Развитие малого и среднего предпринимательства в городском округе Кашира"	901	04	12	06 3 00 00000		1900,0	1900,0
Основное мероприятие "Проведение мероприятий, связанных с реализацией мер, направленных на популяризацию роли предпринимательства в городском округе Кашира"	901	04	12	06 3 01 00000		200,0	200,0
Проведение мероприятий, связанных с реализацией мер, направленных на формирование положительного образа предпринимателя, популяризацию роли предпринимательства	901	04	12	06 3 01 06100		200,0	200,0
Закупка товаров, работ и услуг для государственных (муниципальных) нужд	901	04	12	06 3 01 06100	200	200,0	200,0
Иные закупки товаров, работ и услуг для обеспечения государственных (муниципальных) нужд	901	04	12	06 3 01 06100	240	200,0	200,0
Основное мероприятие "Поддержка субъектов малого и среднего предпринимательства"	901	04	12	06 3 02 00000		1700,0	1700,0
Частичная компенсация затрат начинающим субъектам малого предпринимательства	901	04	12	06 3 02 06110		500,0	500,0
Иные бюджетные ассигнования	901	04	12	06 3 02 06110	800	500,0	500,0
Субсидии юридическим лицам (кроме некоммерческих организаций), индивидуальным предпринимателям, физическим лицам	901	04	12	06 3 02 06110	810	500,0	500,0
Частичная компенсация субъектам малого и среднего предпринимательства затрат, связанных с приобретением оборудования в целях создания и (или) развития либо модернизации производства товаров (работ, услуг)	901	04	12	06 3 02 06110		1200,0	1200,0
Иные бюджетные ассигнования	901	04	12	06 3 02 06110	800	1200,0	1200,0
Субсидии юридическим лицам (кроме некоммерческих организаций), индивидуальным предпринимателям, физическим лицам	901	04	12	06 3 02 06110	810	1200,0	1200,0
Подпрограмма "Развитие потребительского рынка и услуг на территории городского округа Кашира"	901	04	12	06 4 00 00000		585,0	585,0
Основное мероприятие "Транспортировка в морг с места обнаружения или происшествия умерших, не имеющих супругов либо законного представителя умершего, а также иных умерших для производства судебно-медицинской экспертизы (исследования) и патологоанатомического вскрытия с территории городского округа Кашира"	901	04	12	06 4 04 00000		585,0	585,0
Оказание услуг по транспортировке в морг с мест обнаружения или происшествия умерших	901	04	12	06 4 04 00590		585,0	585,0
Закупка товаров, работ и услуг для государственных (муниципальных) нужд	901	04	12	06 4 04 00590	200	585,0	585,0
Иные закупки товаров, работ и услуг для обеспечения государственных (муниципальных) нужд	901	04	12	06 4 04 00590	240	585,0	585,0
Муниципальная программа "Формирование современной комфортной городской среды" на 2018-2022 годы	901	04	12	08 0 00 00000		14 500,0	22 000,0
Подпрограмма "Комфортная городская среда"	901	04	12	08 1 00 00000		14 500,0	22 000,0
Основное мероприятие «Благоустройство общественных территорий городского округа Кашира Московской области»	901	04	12	08 1 01 00000		14 500,0	22 000,0
Благоустройство общественных территорий по адресу: г. Кашира, ул. Садовая, д.25	901	04	12	08 1 01 08030		0,0	22 000,0
Закупка товаров, работ и услуг для государственных (муниципальных) нужд	901	04	12	08 1 01 08030	200	0,0	22 000,0
Иные закупки товаров, работ и услуг для обеспечения государственных (муниципальных) нужд	901	04	12	08 1 01 08030	240	0,0	22 000,0
Благоустройство общественных территорий по адресу: г. Кашира, Советская улица, д.6 ("Хлебная площадь")	901	04	12	08 1 01 08040		9 500,0	0,0
Закупка товаров, работ и услуг для государственных (муниципальных) нужд	901	04	12	08 1 01 08040	200	9 500,0	0,0

Иные закупки товаров, работ и услуг для обеспечения государственных (муниципальных) нужд	901	04	12	08 1 01 08040	240	9 500,0	0,0
Благоустройство общественных территорий по адресу: г. Кашира, ул. Советская,в районе д.30	901	04	12	08 1 01 08050		5 000,0	0,0
Закупка товаров, работ и услуг для государственных (муниципальных) нужд	901	04	12	08 1 01 08050	200	5 000,0	0,0
Иные закупки товаров, работ и услуг для обеспечения государственных (муниципальных) нужд	901	04	12	08 1 01 08050	240	5 000,0	0,0
Муниципальная программа "Управление имуществом и финансами" на 2018-2022 годы	901	04	12	09 0 00 00000		2 150,0	3 650,0
Подпрограмма "Развитие имущественного комплекса"	901	04	12	09 1 00 00000		2 150,0	3 650,0
Основное мероприятие "Оценка имущества и выполнение кадастровых работ"	901	04	12	09 1 01 00000		2 150,0	3 650,0
Выполнение кадастровых работ (подготовка межевых планов) на земельные участки, находящиеся в муниципальной собственности городского округа Кашира, работ по образованию, формированию земельных участков при разграничении государственной собственности на землю, а также в отношении земельных участков	901	04	12	09 1 01 09010		2 150,0	3 650,0
Предоставление субсидий бюджетным, автономным учреждениям и иным некоммерческим организациям	901	04	12	09 1 01 09010	600	2 150,0	3 650,0
Субсидии бюджетным учреждениям	901	04	12	09 1 01 09010	610	2 150,0	3 650,0
Муниципальная программа "Архитектура и градостроительство" на 2017-2021 годы	901	04	12	14 0 00 00000		700,0	700,0
Подпрограмма "Разработка Генерального плана развития"	901	04	12	14 1 00 00000		700,0	700,0
Основное мероприятие "Разработка и утверждение документов территориального планирования городского округа Кашира Московской области, в том числе обеспечивающих взаимоувязанное и скоординированное градостроительное развитие городского округа Кашира Московской области"	901	04	12	14 1 01 00000		500,0	500,0
Подготовка и обеспечение утверждения проектов планировки территории округа Кашира Московской области	901	04	12	14 1 01 14010		500,0	500,0
Закупка товаров, работ и услуг для государственных (муниципальных) нужд	901	04	12	14 1 01 14010	200	500,0	500,0
Иные закупки товаров, работ и услуг для обеспечения государственных (муниципальных) нужд	901	04	12	14 1 01 14010	240	500,0	500,0
Основное мероприятие "Разработка проекта по инженерно-геодезическим изысканиям на территории городского округа Кашира"	901	04	12	14 1 03 00000		200,0	200,0
Реализация проекта по инженерно-геодезическим изысканиям на территории городского округа Кашира	901	04	12	14 1 03 14030		200,0	200,0
Закупка товаров, работ и услуг для государственных (муниципальных) нужд	901	04	12	14 1 03 14030	200	200,0	200,0
Иные закупки товаров, работ и услуг для обеспечения государственных (муниципальных) нужд	901	04	12	14 1 03 14030	240	200,0	200,0
ЖИЛИЩНО-КОММУНАЛЬНОЕ ХОЗЯЙСТВО	901	05				1 019 407,0	500 706,5
Муниципальная программа "Формирование современной комфортной городской среды" на 2018-2022 годы	901	05	01	08 0 00 00000		1 000,0	4 000,0
Подпрограмма "Создание условий для обеспечения комфортного проживания жителей многоквартирных домов"	901	05	01	08 3 03 00000		1 000,0	4 000,0
Основное мероприятие "Ремонт муниципальных жилых помещений"	901	05	01	08 3 03 08920		1 000,0	4 000,0
Ремонт муниципальных жилых помещений	901	05	01	08 3 03 08920		1 000,0	4 000,0
Закупка товаров, работ и услуг для государственных (муниципальных) нужд	901	05	01	08 3 03 08920	200	1 000,0	4 000,0
Иные закупки товаров, работ и услуг для обеспечения государственных (муниципальных) нужд	901	05	01	08 3 03 08920	240	1 000,0	4 000,0
Коммунальное хозяйство	901	05	02			921700,0	391489,5
Муниципальная программа "Формирование современной комфортной городской среды" на 2018-2022 годы	901	05	02	08 0 00 00000		2000,0	2000,0
Подпрограмма "Благоустройство территории "	901	05	02	08 2 00 00000		2 000,0	2 000,0
Основное мероприятие "Формирование комфортной городской световой среды"	901	05	02	08 2 01 00000		2 000,0	2 000,0
Разработка проектной документации систем наружного освещения	901	05	02	08 2 01 08810		2 000,0	2 000,0
Закупка товаров, работ и услуг для государственных (муниципальных) нужд	901	05	02	08 2 01 08810	200	2 000,0	2 000,0
Иные закупки товаров, работ и услуг для обеспечения государственных (муниципальных) нужд	901	05	02	08 2 01 08810	240	2 000,0	2 000,0
Муниципальная программа "Развитие инженерной инфраструктуры и энергоэффективности" на 2018-2022 годы"	901	05	02	12 0 00 00000		919 700,0	389 489,5
Подпрограмма "Чистая вода"	901	05	02	12 1 00 00000		315 000,0	0,0
Основное мероприятие "Строительство, реконструкция, капитальный ремонт, приобретение, монтаж и ввод в эксплуатацию объектов водоснабжения (ВЗУ, ВНС, станций водоочистки)"	901	05	02	12 1 01 00000		315 000,0	0,0
Строительство и реконструкция объектов водоснабжения	901	05	02	12 1 01 64090		283 500,0	0,0
Капитальные вложения в объекты государственной (муниципальной) собственности	901	05	02	12 1 01 64090	400	283 500,0	0,0
Бюджетные инвестиции	901	05	02	12 1 01 64090	410	283 500,0	0,0
Строительство и реконструкция объектов водоснабжения	901	05	02	12 1 01 S4090		31 500,0	0,0
Капитальные вложения в объекты государственной (муниципальной) собственности	901	05	02	12 1 01 S4090	400	31 500,0	0,0
Бюджетные инвестиции	901	05	02	12 1 01 S4090	410	31 500,0	0,0
Подпрограмма «Системы водоотведения»	901	05	02	12 2 00 00000		145 200,0	133 000,0
Основное мероприятие "Строительство, реконструкция, капитальный ремонт, приобретение, монтаж и ввод в эксплуатацию объектов очистки сточных вод"	901	05	02	12 2 01 00000		145 200,0	120 000,0
Строительство и реконструкция объектов очистки сточных вод, в т.ч. ПИР	901	05	02	12 2 01 64020		107 448,0	88 800,0
Капитальные вложения в объекты государственной (муниципальной) собственности	901	05	02	12 2 01 64020	400	107 448,0	88 800,0
Бюджетные инвестиции	901	05	02	12 2 01 64020	410	107 448,0	88 800,0
Строительство и реконструкция объектов очистки сточных вод, в т.ч. ПИР	901	05	02	12 2 01 S4020		37 752,0	31 200,0
Капитальные вложения в объекты государственной (муниципальной) собственности	901	05	02	12 2 01 S4020	400	37 752,0	31 200,0
Бюджетные инвестиции	901	05	02	12 2 01 S4020	410	37 752,0	31 200,0
Основное мероприятие «Строительство, реконструкция, капитальный ремонт канализационных коллекторов и канализационных насосных станций»	901	05	02	12 2 02 00000		0,0	13 000,0
Капитальный ремонт канализационных коллекторов	901	05	02	12 2 02 09100		0,0	13 000,0
Закупка товаров, работ и услуг для государственных (муниципальных) нужд	901	05	02	12 2 02 09100	200	0,0	13 000,0
Иные закупки товаров, работ и услуг для обеспечения государственных (муниципальных) нужд	901	05	02	12 2 02 09100	240	0,0	13 000,0
Подпрограмма «Создание условий для обеспечения качественными жилищно-коммунальными услугами»	901	05	02	12 3 00 00000		456 000,0	250 989,5
Основное мероприятие «Создание экономических условий для повышения эффективности работы организаций жилищно-коммунального хозяйства городского округа Кашира»	901	05	02	12 3 01 00000		36 000,0	1 000,0
Актуализация схем теплоснабжения, водоснабжения и водоотведения	901	05	02	12 3 01 09200		1 000,0	1 000,0
Закупка товаров, работ и услуг для государственных (муниципальных) нужд	901	05	02	12 3 01 09200	200	1 000,0	1 000,0
Иные закупки товаров, работ и услуг для обеспечения государственных (муниципальных) нужд	901	05	02	12 3 01 09200	240	1 000,0	1 000,0
Исполнение обязательств по муниципальным гарантиям по погашению задолженности за поставленные энергоресурсы	901	05	02	12 3 01 09300		35 000,0	0,0
Иные бюджетные ассигнования	901	05	02	12 3 01 09300	800	35 000,0	0,0
Исполнение государственных (муниципальных) гарантий без права регрессного требования гаранта к принципалу или уступки гаранту прав требования бенефициара к принципалу	901	05	02	12 3 01 09300	840	35 000,0	0,0
Основное мероприятие «Строительство, реконструкция, капитальный ремонт, приобретение, монтаж и ввод в эксплуатацию объектов коммунальной инфраструктуры на территории городского округа Кашира»	901	05	02	12 3 02 00000		420 000,0	249 989,5
Капитальный ремонт тепловых сетей	901	05	02	12 3 02 09400		0,0	9 989,5
Закупка товаров, работ и услуг для государственных (муниципальных) нужд	901	05	02	12 3 02 09400	200	0,0	9 989,5
Иные закупки товаров, работ и услуг для обеспечения государственных (муниципальных) нужд	901	05	02	12 3 02 09400	240	0,0	9 989,5
Капитальный ремонт сетей водоснабжения	901	05	02	12 3 02 09500		0,0	10 000,0
Закупка товаров, работ и услуг для государственных (муниципальных) нужд	901	05	02	12 3 02 09500	200	0,0	10 000,0
Иные закупки товаров, работ и услуг для обеспечения государственных (муниципальных) нужд	901	05	02	12 3 02 09500	240	0,0	10 000,0
Создание и модернизация объектов централизованного теплоснабжения и горячего водоснабжения на территории г.о. Кашира	901	05	02	12 3 02 60360		420 000,0	230 000,0
Иные бюджетные ассигнования	901	05	02	12 3 02 60360	800	420 000,0	230 000,0
Субсидии юридическим лицам (кроме некоммерческих организаций), индивидуальным предпринимателям, физическим лицам - производителям товаров, работ, услуг	901	05	02	12 3 02 60360	810	420 000,0	230 000,0
Подпрограмма «Энергосбережение и повышение энергетической эффективности на территории городского округа Кашира»	901	05	02	12 4 00 00000		500,0	500,0
Основное мероприятие "Организация учета энергетических ресурсов в жилищном фонде"	901	05	02	12 4 02 00000		500,0	500,0
Установка, замена, поверка приборов учета энергетических ресурсов в многоквартирных домах	901	05	02	12 4 02 09600		500,0	500,0
Закупка товаров, работ и услуг для государственных (муниципальных) нужд	901	05	02	12 4 02 09600	200	500,0	500,0
Иные закупки товаров, работ и услуг для обеспечения государственных (муниципальных) нужд	901	05	02	12 4 02 09600	240	500,0	500,0
Подпрограмма "Развитие газификации в городском округе Кашира"	901	05	02	12 5 00 00000		3 000,0	5 000,0
Основное мероприятие "Строительство газопроводов в населенных пунктах городского округа Кашира"	901	05	02	12 5 01 00000		3 000,0	5 000,0
Строительство газопроводов в населенных пунктах городского округа Кашира	901	05	02	12 5 01 40010		3 000,0	5 000,0
Капитальные вложения в объекты государственной (муниципальной) собственности	901	05	02	12 5 01 40010	400	3 000,0	5 000,0
Бюджетные инвестиции	901	05	02	12 5 01 40010	410	3 000,0	5 000,0
Благоустройство	901	05	03			96707,0	105217,0
Муниципальная программа "Предпринимательство городского округа Кашира" на 2017-2021 годы	901	05	03	06 0 00 00000		17650,0	17660,0
Подпрограмма "Развитие потребительского рынка и услуг на территории городского округа Кашира"	901	05	03	06 4 00 00000		17650,0	17660,0
Основное мероприятие "Организация ритуальных услуг и содержание мест захоронений"	901	05	03	06 4 02 00000		17 600,0	17 610,0
Расходы на обеспечение деятельности (оказание услуг) муниципальных учреждений	901	05	03	06 4 02 00590		17 600,0	17 610,0
Расходы на выплаты персоналу в целях обеспечения выполнения функций государственными (муниципальными) органами, казенными учреждениями, органами управления государственными внебюджетными фондами	901	05	03	06 4 02 00590	100	11 457,0	11 457,0
Расходы на выплаты персоналу казенных учреждений	901	05	03	06 4 02 00590	110	11 457,0	11 457,0
Закупка товаров, работ и услуг для государственных (муниципальных) нужд	901	05	03	06 4 02 00590	200	6 073,0	6 083,0
Иные закупки товаров, работ и услуг для обеспечения государственных (муниципальных) нужд	901	05	03	06 4 02 00590	240	6 073,0	6 083,0
Иные бюджетные ассигнования	901	05	03	06 4 02 00590	800	70,0	70,0
Уплата налогов, сборов и иных платежей	901	05	03	06 4 02 00590	850	70,0	70,0
Основное мероприятие "Ведение реестра захоронений"	901	05	03	06 4 03 00000		50,0	50,0
Расходы на обеспечение деятельности (оказание услуг) муниципальных учреждений	901	05	03	06 4 03 00590		50,0	50,0
Закупка товаров, работ и услуг для государственных (муниципальных) нужд	901	05	03	06 4 03 00590	200	50,0	50,0
Иные закупки товаров, работ и услуг для обеспечения государственных (муниципальных) нужд	901	05	03	06 4 03 00590	240	50,0	50,0
Муниципальная программа "Экология и окружающая среда городского округа Кашира" на 2017-2021 годы	901	05	03	07 0 00 00000		225,9	225,9
Подпрограмма " Охрана окружающей среды"	901	05	03	07 1 00 00000		225,9	225,9
Основное мероприятие "Озеленение территорий городского округа Кашира"	901	05	03	07 1 02 00000		225,9	225,9
Обработка территорий от борщевика	901	05	03	07 1 02 07140		225,9	225,9
Закупка товаров, работ и услуг для государственных (муниципальных) нужд	901	05	03	07 1 02 07140	200	225,9	225,9
Иные закупки товаров, работ и услуг для обеспечения государственных (муниципальных) нужд	901	05	03	07 1 02 07140	240	225,9	225,9
Муниципальная программа "Формирование современной комфортной городской среды" на 2018-2022 годы	901	05	03	08 0 00 00000		78091,1	86591,1
Подпрограмма "Комфортная городская среда"	901	05	03	08 1 00 00000		78 091,1	86 591,1
Основное мероприятие "Приобретение и установка детских игровых площадок"	901	05	03	08 1 02 00000		2 000,0	2 000,0
Приобретение и установка детского игрового и спортивного оборудования, ограждений, организация детских тематических (автодром) и спортивных площадок	901	05	03	08 1 02 08100		2 000,0	2 000,0
Закупка товаров, работ и услуг для государственных (муниципальных) нужд	901	05	03	08 1 02 08100	200	2 000,0	2 000,0
Иные закупки товаров, работ и услуг для обеспечения государственных (муниципальных) нужд	901	05	03	08 1 02 08100	240	2 000,0	2 000,0
Основное мероприятие "Создание условий для благоустройства территории"	901	05	03	08 1 04 00000		26 891,1	29 891,1
Содержание скверов, зон отдыха, объектов хозяйственного назначения	901	05	03	08 1 04 08310		6 200,0	6 200,0
Предоставление субсидий бюджетным, автономным учреждениям и иным некоммерческим организациям	901	05	03	08 1 04 08310	600	6 200,0	6 200,0
Субсидии бюджетным учреждениям	901	05	03	08 1 04 08310	610	6 200,0	6 200,0
Содержание и ремонт детских игровых и спортивных площадок (очистка от снега и ремонт площадок)	901	05	03	08 1 04 08320		4 800,0	4 800,0
Предоставление субсидий бюджетным, автономным учреждениям и иным некоммерческим организациям	901	05	03	08 1 04 08320	600	4 800,0	4 800,0
Субсидии бюджетным учреждениям	901	05	03	08 1 04 08320	610	4 800,0	4 800,0
Ремонт архитектурных форм (металлоконструкции, памятные знаки, цветовые кашпо, скамейки)	901	05	03	08 1 04 08330		900,0	900,0
Предоставление субсидий бюджетным, автономным учреждениям и иным некоммерческим организациям	901	05	03	08 1 04 08330	600	900,0	900,0
Субсидии бюджетным учреждениям	901	05	03	08 1 04 08330	610	900,0	900,0
Уход и содержание пешеходных зон в скверах	901	05	03	08 1 04 08340		7 000,0	7 000,0
Предоставление субсидий бюджетным, автономным учреждениям и иным некоммерческим организациям	901	05	03	08 1 04 08340	600	7 000,0	7 000,0
Субсидии бюджетным учреждениям	901	05	03	08 1 04 08340	610	7 000,0	7 000,0
Сбор и вывоз мусора (содержание и очистка урн от мусора, ликвидация несанкционированных свалок)	901	05	03	08 1 04 08350		3 091,1	6 091,1
Предоставление субсидий бюджетным, автономным учреждениям и иным некоммерческим организациям	901	05	03	08 1 04 08350	600	3 091,1	6 091,1
Субсидии бюджетным учреждениям	901	05	03	08 1 04 08350	610	3 091,1	6 091,1
Устройство, перенос, ремонт контейнерных площадок. Закупка и установка урн.	901	05	03	08 1 04 08360		2 300,0	2 300,0
Предоставление субсидий бюджетным, автономным учреждениям и иным некоммерческим организациям	901	05	03	08 1 04 08360	600	2 300,0	2 300,0
Субсидии бюджетным учреждениям	901	05	03	08 1 04 08360	610	2 300,0	2 300,0
Благоустройство территории для проведения праздничных и юбилейных мероприятий	901	05	03	08 1 04 08370		2 600,0	2 600,0
Предоставление субсидий бюджетным, автономным учреждениям и иным некоммерческим организациям	901	05	03	08 1 04 08370	600	2 600,0	2 600,0
Субсидии бюджетным учреждениям	901	05	03	08 1 04 08370	610	2 600,0	2 600,0
Основное мероприятие "Содержание и озеленение территории"	901	05	03	08 1 05 00000		19 200,0	21 200,0
Содержание территории (окос, сбор и вывоз мусора, листвы после листопада)	901	05	03	08 1 05 08410		10 500,0	12 500,0
Предоставление субсидий бюджетным, автономным учреждениям и иным некоммерческим организациям	901	05	03	08 1 05 08410	600	10 500,0	12 500,0

Субсидии бюджетным учреждениям	901	05	03	08 1 05 08410	610	10 500,0	12 500,0
Уход и содержание зеленых насаждений (спиливание и опиловка деревьев, побелка деревьев, вырубка поросли, стрижка кустарника, посадка деревьев и кустарников)	901	05	03	08 1 05 08420		4 900,0	4 900,0
Предоставление субсидий бюджетным, автономным учреждениям и иным некоммерческим организациям	901	05	03	08 1 05 08420	600	4 900,0	4 900,0
Субсидии бюджетным учреждениям	901	05	03	08 1 05 08420	610	4 900,0	4 900,0
Цветочное оформление территории (посадка цветов, уход за ними, закупка цветочной рассады)	901	05	03	08 1 05 08430		1 600,0	1 600,0
Предоставление субсидий бюджетным, автономным учреждениям и иным некоммерческим организациям	901	05	03	08 1 05 08430	600	1 600,0	1 600,0
Субсидии бюджетным учреждениям	901	05	03	08 1 05 08430	610	1 600,0	1 600,0
Содержание территории детских и спортивных площадок (окос, сбор и вывоз мусора, подсыпка песка)	901	05	03	08 1 05 08440		1 500,0	1 500,0
Предоставление субсидий бюджетным, автономным учреждениям и иным некоммерческим организациям	901	05	03	08 1 05 08440	600	1 500,0	1 500,0
Субсидии бюджетным учреждениям	901	05	03	08 1 05 08440	610	1 500,0	1 500,0
Приобретение посадочного материала в рамках проводимых акций	901	05	03	08 1 05 08450		700,0	700,0
Предоставление субсидий бюджетным, автономным учреждениям и иным некоммерческим организациям	901	05	03	08 1 05 08450	600	700,0	700,0
Субсидии бюджетным учреждениям	901	05	03	08 1 05 08450	610	700,0	700,0
Основное мероприятие "Содержание и ремонт шахтных колодцев"	901	05	03	08 1 07 00000		1 000,0	1 500,0
Капитальный ремонт шахтных колодцев	901	05	03	08 1 07 08610		500,0	1 000,0
Предоставление субсидий бюджетным, автономным учреждениям и иным некоммерческим организациям	901	05	03	08 1 07 08610	600	500,0	1 000,0
Субсидии бюджетным учреждениям	901	05	03	08 1 07 08610	610	500,0	1 000,0
Содержание и текущий ремонт шахтных колодцев	901	05	03	08 1 07 08620		500,0	500,0
Предоставление субсидий бюджетным, автономным учреждениям и иным некоммерческим организациям	901	05	03	08 1 07 08620	600	500,0	500,0
Субсидии бюджетным учреждениям	901	05	03	08 1 07 08620	610	500,0	500,0
Основное мероприятие "Обеспечение функционирования сети уличного освещения"	901	05	03	08 1 08 00000		29 000,0	32 000,0
Оплата уличного освещения	901	05	03	08 1 08 08710		24 000,0	26 000,0
Закупка товаров, работ и услуг для государственных (муниципальных) нужд	901	05	03	08 1 08 08710	200	24 000,0	26 000,0
Иные закупки товаров, работ и услуг для обеспечения государственных (муниципальных) нужд	901	05	03	08 1 08 08710	240	24 000,0	26 000,0
Содержание и ремонт сети уличного освещения	901	05	03	08 1 08 08720		5 000,0	6 000,0
Закупка товаров, работ и услуг для государственных (муниципальных) нужд	901	05	03	08 1 08 08720	200	5 000,0	6 000,0
Иные закупки товаров, работ и услуг для обеспечения государственных (муниципальных) нужд	901	05	03	08 1 08 08720	240	5 000,0	6 000,0
Муниципальная программа "Управление имуществом и финансами" на 2018-2022 годы	901	05	03	09 0 00 00000		500,0	500,0
Подпрограмма "Развитие имущественного комплекса"	901	05	03	09 1 00 00000		500,0	500,0
Основное мероприятие "Содержание и охрана имущественных комплексов"	901	05	03	09 1 02 00000		500,0	500,0
Материально-техническое содержание имущественных комплексов, изымаемых в казну городского округа Кашира в целях приватизации	901	05	03	09 1 02 09040		500,0	500,0
Предоставление субсидий бюджетным, автономным учреждениям и иным некоммерческим организациям	901	05	03	09 1 02 09040	600	500,0	500,0
Субсидии бюджетным учреждениям	901	05	03	09 1 02 09040	610	500,0	500,0
Муниципальная программа "Развитие институтов гражданского общества, повышение эффективности местного самоуправления и реализации молодежной политики в городском округе Кашира" на 2017-2021 годы	901	05	03	13 0 00 00000		240,0	240,0
Подпрограмма "Развитие системы информирования населения городского округа Кашира о деятельности органов местного самоуправления городского округа Кашира"	901	05	03	13 1 00 00000		240,0	240,0
Приведение в соответствие количества и фактического расположения рекламных конструкций на территории муниципального образования согласованной Правительством МО схеме размещения рекламных конструкций	901	05	03	13 1 02 13070		240,0	240,0
Предоставление субсидий бюджетным, автономным учреждениям и иным некоммерческим организациям	901	05	03	13 1 02 13070	600	240,0	240,0
Субсидии бюджетным учреждениям	901	05	03	13 1 02 13070	610	240,0	240,0
ОХРАНА ОКРУЖАЮЩЕЙ СРЕДЫ	901	06				300,0	300,0
Охрана объектов растительного и животного мира и среды их обитания	901	06	03			300,0	300,0
Муниципальная программа "Экология и окружающая среда городского округа Кашира" на 2017-2021 годы	901	06	03	07 0 00 00000		300,0	300,0
Подпрограмма " Охрана окружающей среды"	901	06	03	07 1 00 00000		300,0	300,0
Основное мероприятие "Организация и проведение экологических мероприятий"	901	06	03	07 1 01 00000		100,0	100,0
Организация мероприятий по охране окружающей среды в границах городского округа	901	06	03	07 1 01 07100		100,0	100,0
Закупка товаров, работ и услуг для государственных (муниципальных) нужд	901	06	03	07 1 01 07100	200	100,0	100,0
Иные закупки товаров, работ и услуг для обеспечения государственных (муниципальных) нужд	901	06	03	07 1 01 07100	240	100,0	100,0
Основное мероприятие "Озеленение территорий городского округа Кашира"	901	06	03	07 1 02 00000		200,0	200,0
Организация и проведение мероприятий по озеленению территорий (земли населенных пунктов, рекреационная зона)	901	06	03	07 1 02 07130		200,0	200,0
Закупка товаров, работ и услуг для государственных (муниципальных) нужд	901	06	03	07 1 02 07130	200	200,0	200,0
Иные закупки товаров, работ и услуг для обеспечения государственных (муниципальных) нужд	901	06	03	07 1 02 07130	240	200,0	200,0
ОБРАЗОВАНИЕ	901	07				82009,8	82009,8
Дополнительное образование детей	901	07	03			50803,5	50803,5
Муниципальная программа "Образование городского округа Кашира" на 2017-2021 годы	901	07	03	04 0 00 00000		50598,1	50598,1
Подпрограмма "Дополнительное образование, воспитание и психолого-социальное сопровождение детей"	901	07	03	04 3 00 00000		50 598,1	50 598,1
Основное мероприятие "Совершенствование системы дополнительного образования, направление на удовлетворение потребностей личности в интеллектуальном, культурном и нравственном развитии"	901	07	03	04 3 01 00000		50 598,1	50 598,1
Расходы на обеспечение деятельности (оказание услуг) муниципальных учреждений	901	07	03	04 3 01 00590		50 598,1	50 598,1
Предоставление субсидий бюджетным, автономным учреждениям и иным некоммерческим организациям	901	07	03	04 3 01 00590	600	50 598,1	50 598,1
Субсидии бюджетным учреждениям	901	07	03	04 3 01 00590	610	12879,4	12879,4
Субсидии автономным учреждениям	901	07	03	04 3 01 00590	620	37718,7	37718,7
Муниципальная программа "Безопасность городского округа Кашира" на 2017-2021 годы	901	07	03	10 0 00 00000		205,4	205,4
Подпрограмма "Профилактика преступлений и иных правонарушений"	901	07	03	10 1 00 00000		108,9	108,9
Основное мероприятие "Повышение степени защищенности объектов муниципальной собственности"	901	07	03	10 1 02 00000		108,9	108,9
Обеспечение охраны зданий (сооружений) учреждений образования, культуры, спорта администрации городского округа Кашира	901	07	03	10 1 02 10030		108,9	108,9
Предоставление субсидий бюджетным, автономным учреждениям и иным некоммерческим организациям	901	07	03	10 1 02 10030	600	108,9	108,9
Субсидии бюджетным учреждениям	901	07	03	10 1 02 10030	610	31,0	31,0
Субсидии автономным учреждениям	901	07	03	10 1 02 10030	620	77,9	77,9
Подпрограмма "Обеспечение пожарной безопасности на территории городского округа Кашира"	901	07	03	10 5 00 00000		96,5	96,5
Основное мероприятие "Обеспечение пожарной безопасности"	901	07	03	10 5 01 00000		96,5	96,5
Выполнение работ по обеспечению пожарной безопасности на подведомственных муниципальных объектах	901	07	03	10 5 01 10240		96,5	96,5
Предоставление субсидий бюджетным, автономным учреждениям и иным некоммерческим организациям	901	07	03	10 5 01 10240	600	96,5	96,5
Субсидии бюджетным учреждениям	901	07	03	10 5 01 10240	610	24,5	24,5
Субсидии автономным учреждениям	901	07	03	10 5 01 10240	620	72,0	72,0
Молодежная политика	901	07	07			5187,2	5187,2
Муниципальная программа "Безопасность городского округа Кашира" на 2017-2021 годы	901	07	07	10 0 00 00000		119,2	119,2
Подпрограмма "Профилактика преступлений и иных правонарушений"	901	07	07	10 1 00 00000		82,0	82,0
Основное мероприятие "Повышение степени защищенности объектов муниципальной собственности"	901	07	07	10 1 02 00000		67,0	67,0
Обеспечение охраны зданий (сооружений) учреждений образования, культуры, спорта администрации городского округа Кашира	901	07	07	10 1 02 10030		67,0	67,0
Предоставление субсидий бюджетным, автономным учреждениям и иным некоммерческим организациям	901	07	07	10 1 02 10030	600	67,0	67,0
Субсидии бюджетным учреждениям	901	07	07	10 1 02 10030	610	67,0	67,0
Основное мероприятие "Информационно-пропагандистское сопровождение антинаркотической деятельности"	901	07	07	10 1 06 00000		15,0	15,0
Организация и проведение антинаркотического марафона "Молодежь за здоровый образ жизни"	901	07	07	10 1 06 10100		5,0	5,0
Предоставление субсидий бюджетным, автономным учреждениям и иным некоммерческим организациям	901	07	07	10 1 06 10100	600	5,0	5,0
Субсидии бюджетным учреждениям	901	07	07	10 1 06 10100	610	5,0	5,0
Проведение акции "Подросток - право на будущее"	901	07	07	10 1 06 10110		5,0	5,0
Предоставление субсидий бюджетным, автономным учреждениям и иным некоммерческим организациям	901	07	07	10 1 06 10110	600	5,0	5,0
Субсидии бюджетным учреждениям	901	07	07	10 1 06 10110	610	5,0	5,0
Информирование населения об антинаркотической направленности	901	07	07	10 1 06 10120		5,0	5,0
Предоставление субсидий бюджетным, автономным учреждениям и иным некоммерческим организациям	901	07	07	10 1 06 10120	600	5,0	5,0
Субсидии бюджетным учреждениям	901	07	07	10 1 06 10120	610	5,0	5,0
Подпрограмма "Обеспечение пожарной безопасности на территории городского округа Кашира"	901	07	07	10 5 00 00000		37,2	37,2
Основное мероприятие "Обеспечение пожарной безопасности"	901	07	07	10 5 01 00000		37,2	37,2
Выполнение работ по обеспечению пожарной безопасности на подведомственных муниципальных объектах	901	07	07	10 5 01 10240		37,2	37,2
Предоставление субсидий бюджетным, автономным учреждениям и иным некоммерческим организациям	901	07	07	10 5 01 10240	600	37,2	37,2
Субсидии бюджетным учреждениям	901	07	07	10 5 01 10240	610	37,2	37,2
Муниципальная программа "Развитие институтов гражданского общества, повышение эффективности местного самоуправления и реализации молодежной политики в городском округе Кашира" на 2017-2021 годы	901	07	07	13 0 00 00000		5068,0	5068,0
Подпрограмма "Молодежь городского округа Кашира"	901	07	07	13 2 00 00000		5068,0	5068,0
Основное мероприятие "Организация и проведение мероприятий по гражданско-патриотическому и духовно-нравственному воспитанию молодежи"	901	07	07	13 2 01 00000		4 908,0	4 908,0
Расходы на обеспечение деятельности (оказание услуг) муниципальных учреждений	901	07	07	13 2 01 00590		4 908,0	4 908,0
Предоставление субсидий бюджетным, автономным учреждениям и иным некоммерческим организациям	901	07	07	13 2 01 00590	600	4 908,0	4 908,0
Субсидии бюджетным учреждениям	901	07	07	13 2 01 00590	610	4 908,0	4 908,0
Основное мероприятие "Организация мероприятий по развитию молодежных общественных организаций и добровольческой деятельности"	901	07	07	13 2 03 00000		160,0	160,0
Проведение мероприятий для молодежи Администрацией городского округа Кашира	901	07	07	13 2 03 20100		160,0	160,0
Закупка товаров, работ и услуг для государственных (муниципальных) нужд	901	07	07	13 2 03 20100	200	160,0	160,0
Иные закупки товаров, работ и услуг для обеспечения государственных (муниципальных) нужд	901	07	07	13 2 03 20100	240	160,0	160,0
Другие вопросы в области образования	901	07	09			26019,1	26019,1
Муниципальная программа "Образование городского округа Кашира" на 2017-2021 годы	901	07	09	04 0 00 00000		26019,1	26019,1
Подпрограмма "Дошкольное образование"	901	07	09	04 1 00 00000		862,0	862,0
Основное мероприятие "Финансовое обеспечение реализации прав граждан на получение общедоступного и бесплатного дошкольного образования"	901	07	09	04 1 01 00000		862,0	862,0
Выплата компенсации родительской платы за присмотр и уход за детьми, осваивающими образовательные программы дошкольного образования в организациях, осуществляющих образовательную деятельность	901	07	09	04 1 01 62140		862,0	862,0
Предоставление субсидий бюджетным, автономным учреждениям и иным некоммерческим организациям	901	07	09	04 1 01 62140	600	862,0	862,0
Субсидии бюджетным учреждениям	901	07	09	04 1 01 62140	610	862,0	862,0
Обеспечивающая подпрограмма	901	07	09	04 4 00 00000		25 157,1	25 157,1
Основное мероприятие "Методическое, информационное сопровождение реализации муниципальной программы городского округа Кашира"	901	07	09	04 4 02 00000		25 157,1	25 157,1
Расходы на обеспечение деятельности (оказание услуг) муниципальных учреждений	901	07	09	04 4 02 00590		25 157,1	25 157,1
Предоставление субсидий бюджетным, автономным учреждениям и иным некоммерческим организациям	901	07	09	04 4 02 00590	600	25 157,1	25 157,1
Субсидии бюджетным учреждениям	901	07	09	04 4 02 00590	610	25 157,1	25 157,1
КУЛЬТУРА И КИНЕМАТОГРАФИЯ	901	08				160780,6	165746,7
Культура	901	08	01			154497,2	159463,3
Муниципальная программа "Культура городского округа Кашира" на 2017-2021 годы	901	08	01	02 0 00 00000		151 603,4	156 969,5
Подпрограмма "Развитие музейного дела и народных художественных промыслов в городском округе Кашира"	901	08	01	02 2 00 00000		9 095,0	9 495,0
"Основное мероприятие "Обеспечение выполнения функций муниципального-музея городского округа Кашира"	901	08	01	02 2 01 00000		9 095,0	9 495,0
Расходы на обеспечение деятельности (оказание услуг) муниципальных учреждений	901	08	01	02 2 01 00590		9 095,0	9 495,0
Предоставление субсидий бюджетным, автономным учреждениям и иным некоммерческим организациям	901	08	01	02 2 01 00590	600	9 095,0	9 495,0
Субсидии бюджетным учреждениям	901	08	01	02 2 01 00590	610	9 095,0	9 495,0
Подпрограмма "Развитие библиотечного дела в городском округе Кашира"	901	08	01	02 3 00 00000		35 033,9	35 000,0
Основное мероприятие "Организация библиотечного обслуживания населения муниципальными библиотеками городского округа Кашира"	901	08	01	02 3 01 00000		35 033,9	35 000,0
Расходы на обеспечение деятельности (оказание услуг) муниципальных учреждений	901	08	01	02 3 01 00590		35 000,0	35 000,0
Предоставление субсидий бюджетным, автономным учреждениям и иным некоммерческим организациям	901	08	01	02 3 01 00590	600	35 000,0	35 000,0
Субсидии бюджетным учреждениям	901	08	01	02 3 01 00590	610	35 000,0	35 000,0
Комплектование книжных фондов муниципальных библиотек городского округа Кашира	901	08	01	02 3 01 L5190		33,9	0,0
Предоставление субсидий бюджетным, автономным учреждениям и иным некоммерческим организациям	901	08	01	02 3 01 L5190	600	33,9	0,0
Субсидии бюджетным учреждениям	901	08	01	02 3 01 L5190	610	33,9	0,0
Подпрограмма "Организация досуга в городском округе Кашира"	901	08	01	02 4 00 00000		94574,5	97574,5
Основное мероприятие "Обеспечение функций муниципальных учреждений досугового типа городского округа Кашира"	901	08	01	02 4 01 00000		89100,0	92100,0
Расходы на обеспечение деятельности (оказание услуг) муниципальных учреждений	901	08	01	02 4 01 00590		89100,0	92100,0
Предоставление субсидий бюджетным, автономным учреждениям и иным некоммерческим организациям	901	08	01	02 4 01 00590	600	89100,0	92100,0
Субсидии бюджетным учреждениям	901	08	01	02 4 01 00590	610	33717,6	33717,6

Субсидии автономным учреждениям	901	08	01	02 4 01 00590	620	55382,4	58382,4
"Основное мероприятие "Проведение праздничных и культурно-массовыхмероприятий муниципального значения в сфере культуры и искусства"	901	08	01	02 4 02 00000		5170,0	5170,0
Проведение культурно-массовых мероприятий в сфере культуры и искусства Администрацией городского округа Кашира	901	08	01	02 4 02 20100		1000,0	1000,0
Закупка товаров, работ и услуг для государственных (муниципальных) нужд	901	08	01	02 4 02 20100	200	1000,0	1000,0
Иные закупки товаров, работ и услуг для обеспечения государственных (муниципальных) нужд	901	08	01	02 4 02 20100	240	1000,0	1000,0
Проведение культурно-массовых мероприятий в сфере культуры и искусства муниципальными учреждениями культуры городского округа Кашира	901	08	01	02 4 02 20200		3270,0	3270,0
Предоставление субсидий бюджетным, автономным учреждениям и иным некоммерческим организациям	901	08	01	02 4 02 20200	600	3270,0	3270,0
Субсидии бюджетным учреждениям	901	08	01	02 4 02 20200	610	1300,0	1300,0
Субсидии автономным учреждениям	901	08	01	02 4 02 20200	620	1970,0	1970,0
Организация участия творческих коллективов и делегаций округа в муниципальных и областных культурно-массовых мероприятиях	901	08	01	02 4 02 20300		900,0	900,0
Закупка товаров, работ и услуг для государственных (муниципальных) нужд	901	08	01	02 4 02 20300	200	800,0	800,0
Иные закупки товаров, работ и услуг для обеспечения государственных (муниципальных) нужд	901	08	01	02 4 02 20300	240	800,0	800,0
Предоставление субсидий бюджетным, автономным учреждениям и иным некоммерческим организациям	901	08	01	02 4 02 20300	600	100,0	100,0
Субсидии бюджетным учреждениям	901	08	01	02 4 02 20300	610	50,0	50,0
Субсидии автономным учреждениям	901	08	01	02 4 02 20300	620	50,0	50,0
Основное мероприятие "Поддержка одаренных детей, показывающих высокие результаты в сфере культуры и искусства"	901	08	01	02 4 03 00000		4,5	4,5
Установление муниципальной стипендии Главы городского округа Кашира одаренным детям, показывающим высокие результаты в сфере культуры и искусства	901	08	01	02 4 03 03020		4,5	4,5
Социальное обеспечение и иные выплаты населению	901	08	01	02 4 03 03020	300	4,5	4,5
Стипендии	901	08	01	02 4 03 03020	340	4,5	4,5
Основное мероприятие "Муниципальная поддержка проектной деятельности в сфере культуры и искусства"	901	08	01	02 4 04 00000		300,0	300,0
Субсидии некоммерческим организациям, не являющимся государственными (муниципальными) учреждениями, на реализацию проектов в сфере культуры	901	08	01	02 4 04 20400		300,0	300,0
Предоставление субсидий бюджетным, автономным учреждениям и иным некоммерческим организациям	901	08	01	02 4 04 20400	600	300,0	300,0
"Субсидии некоммерческим организациям (за исключением государственных (муниципальных) учреждений)"	901	08	01	02 4 04 20400	630	300,0	300,0
Подпрограмма "Развитие парков культуры и отдыха в городском округе Кашира"	901	08	01	02 5 00 00000		12900,0	14900,0
Основное мероприятие "Развитие парков, создание комфортных условий для отдыха населения, повышение качества рекреационных услуг для населения городского округа Кашира"	901	08	01	02 5 01 00000		12900,0	14900,0
Расходы на обеспечение деятельности (оказание услуг) муниципальных учреждений	901	08	01	02 5 01 00590		2900,0	2900,0
Предоставление субсидий бюджетным, автономным учреждениям и иным некоммерческим организациям	901	08	01	02 5 01 00590	600	2900,0	2900,0
Субсидии автономным учреждениям	901	08	01	02 5 01 00590	620	2900,0	2900,0
Благоустройство парка	901	08	01	02 5 01 40010		0,0	2000,0
Предоставление субсидий бюджетным, автономным учреждениям и иным некоммерческим организациям	901	08	01	02 5 01 40010	600	0,0	2000,0
Субсидии бюджетным учреждениям	901	08	01	02 5 01 40010	610	0,0	1000,0
Субсидии автономным учреждениям	901	08	01	02 5 01 40010	620	0,0	1000,0
Создание новых и благоустройство существующих парков культуры и отдыха	901	08	01	02 5 01 S0070		10000,0	10000,0
Предоставление субсидий бюджетным, автономным учреждениям и иным некоммерческим организациям	901	08	01	02 5 01 S0070	600	10000,0	10000,0
Субсидии бюджетным учреждениям	901	08	01	02 5 01 S0070	610	0,0	10000,0
Субсидии автономным учреждениям	901	08	01	02 5 01 S0070	620	10000,0	0,0
Муниципальная программа "Безопасность городского округа Кашира" на 2017-2021 годы	901	08	01	10 0 00 00000		1 913,8	1 913,8
Подпрограмма "Профилактика преступлений и иных правонарушений"	901	08	01	10 1 00 00000		1 490,7	1 490,7
Основное мероприятие "Оборудование социально-значимых объектов инженерно-техническими сооружениями, обеспечивающими контроль доступа или блокирования несанкционированного доступа, контроль и оповещение о возникновении угроз"	901	08	01	10 1 01 00000		100,0	100,0
Оснащение стационарными (рамочными) и ручными металло-обнаружителями объектов культуры	901	08	01	10 1 01 10010		100,0	100,0
Предоставление субсидий бюджетным, автономным учреждениям и иным некоммерческим организациям	901	08	01	10 1 01 10010	600	100,0	100,0
Субсидии автономным учреждениям	901	08	01	10 1 01 10010	620	100,0	100,0
Основное мероприятие "Повышение степени защищенности объектов муниципальной собственности"	901	08	01	10 1 02 00000		1 390,7	1 390,7
Обеспечение охраны зданий (сооружений) учреждений образования, культуры, спорта администрации городского округа Кашира	901	08	01	10 1 02 10030		1 390,7	1 390,7
Предоставление субсидий бюджетным, автономным учреждениям и иным некоммерческим организациям	901	08	01	10 1 02 10030	600	1 390,7	1 390,7
Субсидии бюджетным учреждениям	901	08	01	10 1 02 10030	610	1 076,9	1 076,9
Субсидии автономным учреждениям	901	08	01	10 1 02 10030	620	313,8	313,8
Подпрограмма "Обеспечение пожарной безопасности на территории городского округа Кашира"	901	08	01	10 5 00 00000		423,1	423,1
Основное мероприятие "Обеспечение пожарной безопасности"	901	08	01	10 5 01 00000		423,1	423,1
Выполнение работ по обеспечению пожарной безопасности на подведомственных муниципальных объектах	901	08	01	10 5 01 10240		423,1	423,1
Предоставление субсидий бюджетным, автономным учреждениям и иным некоммерческим организациям	901	08	01	10 5 01 10240	600	423,1	423,1
Субсидии бюджетным учреждениям	901	08	01	10 5 01 10240	610	244,3	244,3
Субсидии автономным учреждениям	901	08	01	10 5 01 10240	620	178,8	178,8
Муниципальная программа "Социальная защита населения городского округа Кашира" на 2017-2021 годы	901	08	01	11 0 00 00000		400,0	0,0
Подпрограмма "Доступная среда"	901	08	01	11 1 00 00000		400,0	0,0
Основное мероприятие "Создание безбарьерной среды"	901	08	01	11 1 01 00000		400,0	0,0
Реализация мероприятий по созданию в дошкольных образовательных, общеобразовательных организациях, образовательных организациях дополнительного образования (в том числе в организациях, осуществляющих образовательную деятельность по адаптированным основным общеобразовательным программам) условий для получения детьми-инвалидами качественного образования	901	08	01	11 1 01 L0272		400,0	0,0
Предоставление субсидий бюджетным, автономным учреждениям и иным некоммерческим организациям	901	08	01	11 1 01 L0272	600	400,0	0,0
Субсидии автономным учреждениям	901	08	01	11 1 01 L0272	610	400,0	0,0
Муниципальная программа "Развитие институтов гражданского общества, повышение эффективности местного самоуправления и реализации молодежной политики в городском округе Кашира" на 2017-2021 годы	901	08	01	13 0 00 00000		580,0	580,0
Подпрограмма "Молодежь городского округа Кашира"	901	08	01	13 2 00 00000		580,0	580,0
Основное мероприятие "Организация и проведение мероприятий по профориентации и реализации трудового творческого потенциала молодежи"	901	08	01	13 2 02 00000		580,0	580,0
Проведение мероприятий для молодежи муниципальными учреждениями городского округа Кашира	901	08	01	13 2 02 20200		580,0	580,0
Закупка товаров, работ и услуг для государственных (муниципальных) нужд	901	08	01	13 2 02 20200	600	580,0	580,0
Иные закупки товаров, работ и услуг для обеспечения государственных (муниципальных) нужд	901	08	01	13 2 02 20200	620	580,0	580,0
Другие вопросы в области культуры, кинематографии	901	08	04			6 283,4	6 283,4
Муниципальная программа "Культура городского округа Кашира" на 2017-2021 годы	901	08	04	02 0 00 00000		6 283,4	6 283,4
Подпрограмма "Обеспечивающая подпрограмма"	901	08	04	02 9 00 00000		6283,4	6283,4
Основное мероприятие "Создание условий для реализации полномочий в сфере культуры в городском округе Кашира"	901	08	04	02 9 01 00000		6283,4	6283,4
Расходы на обеспечение деятельности (оказание услуг) муниципальных учреждений	901	08	04	02 9 01 00590		6283,4	6283,4
Предоставление субсидий бюджетным, автономным учреждениям и иным некоммерческим организациям	901	08	04	02 9 01 00590	600	6283,4	6283,4
Субсидии бюджетным учреждениям	901	08	04	02 9 01 00590	610	6283,4	6283,4
ЗДРАВООХРАНЕНИЕ	901	09				12760,0	13270,0
Другие вопросы в области здравоохранения	901	09	09			12760,0	13270,0
Муниципальная программа "Социальная защита населения городского округа Кашира" на 2017-2021 годы	901	09	09	11 0 00 00000		12760,0	13270,0
Подпрограмма "Социальная поддержка граждан"	901	09	09	11 4 00 00000		12760,0	13270,0
Основное мероприятие "Оказание материальной помощи отдельным категориям граждан городского округа Кашира"	901	09	09	11 4 03 00000		12760,0	13270,0
Обеспечение полноценным питанием беременных женщин, кормящих матерей, а также детей в возрасте до трех лет	901	09	09	11 4 03 62080		12760,0	13270,0
Закупка товаров, работ и услуг для государственных (муниципальных) нужд	901	09	09	11 4 03 62080	200	12760,0	13270,0
Иные закупки товаров, работ и услуг для обеспечения государственных (муниципальных) нужд	901	09	09	11 4 03 62080	240	12760,0	13270,0
СОЦИАЛЬНАЯ ПОЛИТИКА	901	10				49865,0	51729,0
Пенсионное обеспечение	901	10	01			9100,0	9100,0
Непрограммные расходы бюджета	901	10	01	99 0 00 00000		9100,0	9100,0
Выплаты пенсии за выслугу лет лицам, замещающим муниципальные должности и должности муниципальной службы	901	10	01	99 0 00 01040		9 100,0	9 100,0
Социальное обеспечение и иные выплаты населению	901	10	01	99 0 00 01040	300	9 100,0	9 100,0
Социальные выплаты гражданам, кроме публичных нормативных социальных выплат	901	10	01	99 0 00 01040	320	9 100,0	9 100,0
Социальное обеспечение населения	901	10	03			40765,0	42629,0
Муниципальная программа "Социальная защита населения городского округа Кашира" на 2017-2021 годы	901	10	03	11 0 00 00000		40 765,0	42 629,0
Подпрограмма "Поддержка социально ориентированных некоммерческих организаций"	901	10	03	11 3 00 00000		420,0	420,0
Основное мероприятие "Внедрение системы поддержки социально ориентированных некоммерческих организаций на территории городского округа Кашира"	901	10	03	11 3 01 00000		420,0	420,0
Предоставление финансовой поддержки социально ориентированным некоммерческим организациям	901	10	03	11 3 01 03040		420,0	420,0
Предоставление субсидий бюджетным, автономным учреждениям и иным некоммерческим организациям	901	10	03	11 3 01 03040	600	420,0	420,0
Субсидии некоммерческим организациям (за исключением государственных (муниципальных) учреждений)	901	10	03	11 3 01 03040	630	420,0	420,0
Подпрограмма "Социальная поддержка граждан"	901	10	03	11 4 00 00000		40 345,0	42 209,0
Основное мероприятие "Социальная поддержка отдельных категорий граждан и Почетных граждан Каширского муниципального района"	901	10	03	11 4 01 00000		4 907,0	4 907,0
Предоставление денежных выплат гражданам, удостоенных звания "Почетный гражданин Каширского муниципального района"	901	10	03	11 4 01 03050		126,0	126,0
Социальное обеспечение и иные выплаты населению	901	10	03	11 4 01 03050	300	126,0	126,0
Публичные нормативные социальные выплаты гражданам	901	10	03	11 4 01 03050	310	126,0	126,0
Частичная компенсация расходов по арендной плате за жилое помещение медицинским работникам	901	10	03	11 4 01 03060		4 080,0	4 080,0
Социальное обеспечение и иные выплаты населению	901	10	03	11 4 01 03060	300	4 080,0	4 080,0
Социальные выплаты гражданам, кроме публичных нормативных социальных выплат	901	10	03	11 4 01 03060	320	4 080,0	4 080,0
Частичная компенсация расходов по арендной плате за жилое помещение молодым учителям образовательных учреждениий и воспитателям дошкольных образовательных учреждений городского округа Кашира	901	10	03	11 4 01 03070		516,0	516,0
Социальное обеспечение и иные выплаты населению	901	10	03	11 4 01 03070	300	516,0	516,0
Социальные выплаты гражданам, кроме публичных нормативных социальных выплат	901	10	03	11 4 01 03070	320	516,0	516,0
Частичная компенсация расходов по оплате коммунальных услуг бывшим несовершеннолетним узникам концлагерей в период второй мировой войны	901	10	03	11 4 01 03080		185,0	185,0
Социальное обеспечение и иные выплаты населению	901	10	03	11 4 01 03080	300	185,0	185,0
Публичные нормативные социальные выплаты гражданам	901	10	03	11 4 01 03080	310	185,0	185,0
Основное мероприятие "Предоставление гражданам городского округа Кашира субсидий по оплате жилого помещения и коммунальных услуг гражданам Российской Федерации, имеющим место жительства в городском округе Кашира"	901	10	03	11 4 02 00000		35 193,0	37 057,0
Предоставление гражданам субсидий на оплату жилого помещения и коммунальных услуг	901	10	03	11 4 02 61410		35 193,0	37 057,0
Закупка товаров, работ и услуг для государственных (муниципальных) нужд	901	10	03	11 4 02 61410	200	563,0	593,0
Иные закупки товаров, работ и услуг для обеспечения государственных (муниципальных) нужд	901	10	03	11 4 02 61410	240	563,0	593,0
Социальное обеспечение и иные выплаты населению	901	10	03	11 4 02 61410	300	34 630,0	36 464,0
Публичные нормативные социальные выплаты гражданам	901	10	03	11 4 02 61410	310	34 630,0	36 464,0
Основное мероприятие "Оказание материальной помощи отдельным категориям граждан городского округа Кашира"	901	10	03	11 4 03 00000		245,0	245,0
Материальная поддержка граждан находящихся в трудной жизненной ситуации	901	10	03	11 4 03 03090		245,0	245,0
Социальное обеспечение и иные выплаты населению	901	10	03	11 4 03 03090	300	245,0	245,0
"Социальные выплаты гражданам, кроме публичных нормативныхсоциальных выплат"	901	10	03	11 4 03 03090	320	245,0	245,0
ФИЗИЧЕСКАЯ КУЛЬТУРА И СПОРТ	901	11				100492,1	99040,1
Физическая культура	901	11	01			76774,0	73322,0
Муниципальная программа "Спорт городского округа Кашира" на 2017-2021 годы	901	11	01	03 0 00 00000		76092,0	72640,0
Подпрограмма "Развитие физической культуры и спорта в городском округе Кашира"	901	11	01	03 1 00 00000		76 092,0	72 640,0
Основное мероприятие "Обеспечение условий для развития на территории округа физической культуры и массового спорта"	901	11	01	03 1 01 00000		63 492,0	65 640,0
Расходы на обеспечение деятельности (оказание услуг) муниципальных учреждений	901	11	01	03 1 01 00590		63 492,0	65 640,0
Предоставление субсидий бюджетным, автономным учреждениям и иным некоммерческим организациям	901	11	01	03 1 01 00590	600	63 492,0	65 640,0
Субсидии бюджетным учреждениям	901	11	01	03 1 01 00590	610	46 792,0	47 940,0
Субсидии автономным учреждениям	901	11	01	03 1 01 00590	620	16 700,0	17 700,0
Основное мероприятие "Проведение массовых, физкультурных и спортивных мероприятий"	901	11	01	03 1 02 00000		3 000,0	3 000,0
Проведение массовых, физкультурных и спортивных мероприятий Администрацией городского округа Кашира	901	11	01	03 1 02 20100		1 380,0	1 380,0
Закупка товаров, работ и услуг для государственных (муниципальных) нужд	901	11	01	03 1 02 20100	200	1 380,0	1 380,0

Иные закупки товаров, работ и услуг для обеспечения государственных (муниципальных) нужд	901	11	01	03 1 02 20100	240	1 380,0	1 380,0
Проведение Всероссийского физкультурно-спортивного комплекса "Готов к труду и обороне"	901	11	01	03 1 02 20270		200,0	200,0
Закупка товаров, работ и услуг для государственных (муниципальных) нужд	901	11	01	03 1 02 20270	200	200,0	200,0
Иные закупки товаров, работ и услуг для обеспечения государственных (муниципальных) нужд	901	11	01	03 1 02 20270	240	200,0	200,0
Организация участия сборных команд округа и отдельных спортсменов в областных физкультурных мероприятиях и спортивных соревнованиях	901	11	01	03 1 02 20300		1 420,0	1 420,0
Закупка товаров, работ и услуг для государственных (муниципальных) нужд	901	11	01	03 1 02 20300	200	1 420,0	1 420,0
Иные закупки товаров, работ и услуг для обеспечения государственных (муниципальных) нужд	901	11	01	03 1 02 20300	240	1 420,0	1 420,0
Основное мероприятие "Создание комфортных условий для занятий физической культурой и спортом"	901	11	01	03 1 04 00000		9 600,0	4 000,0
Модернизация материально-технической базы муниципальных учреждений физической культуры и спорта	901	11	01	03 1 04 20800		0,0	4 000,0
Предоставление субсидий бюджетным, автономным учреждениям и иным некоммерческим организациям	901	11	01	03 1 04 20800	600	0,0	4 000,0
Субсидии бюджетным учреждениям	901	11	01	03 1 04 20800	610	0,0	4 000,0
Капитальный ремонт и приобретение оборудования для оснащения плоскостных спортивных сооружений в муниципальных образованиях	901	11	01	03 1 04 62510		7 104,0	
Закупка товаров, работ и услуг для государственных (муниципальных) нужд	901	11	01	03 1 04 62510	200	7 104,0	
Иные закупки товаров, работ и услуг для обеспечения государственных (муниципальных) нужд	901	11	01	03 1 04 62510	240	7 104,0	
Капитальный ремонт и приобретение оборудования для оснащения плоскостных спортивных сооружений в муниципальных образованиях	901	11	01	03 1 04 S2510		2 496,0	
Закупка товаров, работ и услуг для государственных (муниципальных) нужд	901	11	01	03 1 04 S2510	200	2 496,0	
Иные закупки товаров, работ и услуг для обеспечения государственных (муниципальных) нужд	901	11	01	03 1 04 S2510	240	2 496,0	
Муниципальная программа "Безопасность городского округа Кашира" на 2017-2021 годы	901	11	01	10 0 00 00000		682,0	682,0
Подпрограмма "Профилактика преступлений и иных правонарушений"	901	11	01	10 1 00 00000		252,0	252,0
Основное мероприятие "Повышение степени защищенности объектов муниципальной собственности"	901	11	01	10 1 02 00000		252,0	252,0
Обеспечение охраны зданий (сооружений) учреждений образования, культуры, спорта администрации городского округа Кашира	901	11	01	10 1 02 10030		252,0	252,0
Предоставление субсидий бюджетным, автономным учреждениям и иным некоммерческим организациям	901	11	01	10 1 02 10030	600	252,0	252,0
Субсидии бюджетным учреждениям	901	11	01	10 1 02 10030	610	202,1	202,1
Субсидии автономным учреждениям	901	11	01	10 1 02 10030	620	49,9	49,9
Подпрограмма "Обеспечение пожарной безопасности на территории городского округа Кашира"	901	11	01	10 5 00 00000		430,0	430,0
Основное мероприятие "Обеспечение пожарной безопасности"	901	11	01	10 5 01 00000		430,0	430,0
Выполнение работ по обеспечению пожарной безопасности на подведомственных муниципальных объектах	901	11	01	10 5 01 10240		430,0	430,0
Предоставление субсидий бюджетным, автономным учреждениям и иным некоммерческим организациям	901	11	01	10 5 01 10240	600	430,0	430,0
Субсидии бюджетным учреждениям	901	11	01	10 5 01 10240	610	388,7	388,7
Субсидии автономным учреждениям	901	11	01	10 5 01 10240	620	41,3	41,3
Спорт высших достижений	901	11	03			23 718,1	25 718,1
Муниципальная программа "Спорт городского округа Кашира" на 2017-2021 годы	901	11	03	03 0 00 00000		23 500,0	25 500,0
Подпрограмма "Подготовка спортивного резерва"	901	11	03	03 2 00 00000		23 500,0	25 500,0
Основное мероприятие "Развитие системы подготовки спортивного резерва Московской области"	901	11	03	03 2 01 00000		23 500,0	25 500,0
Расходы на обеспечение деятельности (оказание услуг) муниципальных учреждений	901	11	03	03 2 01 00590		23 500,0	25 500,0
Предоставление субсидий бюджетным, автономным учреждениям и иным некоммерческим организациям	901	11	03	03 2 01 00590	600	23 500,0	25 500,0
Субсидии бюджетным учреждениям	901	11	03	03 2 01 00590	610	23 500,0	25 500,0
Муниципальная программа "Безопасность городского округа Кашира" на 2017-2021 годы	901	11	03	10 0 00 00000		218,1	218,1
Подпрограмма "Профилактика преступлений и иных правонарушений"	901	11	03	10 1 00 00000		165,9	165,9
Основное мероприятие "Повышение степени защищенности объектов муниципальной собственности"	901	11	03	10 1 02 00000		165,9	165,9
Обеспечение охраны зданий (сооружений) учреждений образования, культуры, спорта администрации городского округа Кашира	901	11	03	10 1 02 10030		165,9	165,9
Предоставление субсидий бюджетным, автономным учреждениям и иным некоммерческим организациям	901	11	03	10 1 02 10030	600	165,9	165,9
Субсидии бюджетным учреждениям	901	11	03	10 1 02 10030	610	165,9	165,9
Подпрограмма "Обеспечение пожарной безопасности на территории городского округа Кашира"	901	11	03	10 5 00 00000		52,2	52,2
Основное мероприятие "Обеспечение пожарной безопасности"	901	11	03	10 5 01 00000		52,2	52,2
Выполнение работ по обеспечению пожарной безопасности на подведомственных муниципальных объектах	901	11	03	10 5 01 10240		52,2	52,2
Предоставление субсидий бюджетным, автономным учреждениям и иным некоммерческим организациям	901	11	03	10 5 01 10240	600	52,2	52,2
Субсидии бюджетным учреждениям	901	11	03	10 5 01 10240	610	52,2	52,2
Комитет по управлению имуществом	902					163119,1	44804,2
ОБЩЕГОСУДАРСТВЕННЫЕ ВОПРОСЫ	902	01				15506,5	15506,5
Другие общегосударственные вопросы	902	01	13			15506,5	15506,5
Муниципальная программа "Управление имуществом и финансами" на 2018-2022 годы	902	01	13	09 0 00 00000		15 506,5	15 506,5
Подпрограмма "Развитие имущественного комплекса"	902	01	13	09 1 00 00000		315,0	315,0
Основное мероприятие "Содержание и охрана имущественных комплексов"	902	01	13	09 1 02 00000		315,0	315,0
Материально-техническое содержание имущественных комплексов, изымаемых в казну городского округа Кашира в целях приватизации	902	01	13	09 1 02 09040		315,0	315,0
Закупка товаров, работ и услуг для государственных (муниципальных) нужд	902	01	13	09 1 02 09040	200	315,0	315,0
Иные закупки товаров, работ и услуг для обеспечения государственных (муниципальных) нужд	902	01	13	09 1 02 09040	240	315,0	315,0
Подпрограмма "Обеспечивающая подпрограмма"	902	01	13	09 3 00 00000		15 191,5	15 191,5
Основное мероприятие "Создание условий для реализации полномочий органов местного самоуправления городского округа Кашира"	902	01	13	09 3 01 00000		15 191,5	15 191,5
Обеспечение деятельности органов местного самоуправления	902	01	13	09 3 01 00110		15 191,5	15 191,5
Расходы на выплаты персоналу в целях обеспечения выполнения функций государственными (муниципальными) органами, казенными учреждениями, органами управления государственными внебюджетными фондами	902	01	13	09 3 01 00110	100	14 551,5	14 551,5
Расходы на выплаты персоналу государственных (муниципальных) органов	902	01	13	09 3 01 00110	120	14 551,5	14 551,5
Закупка товаров, работ и услуг для государственных (муниципальных) нужд	902	01	13	09 3 01 00110	200	490,0	490,0
Иные закупки товаров, работ и услуг для обеспечения государственных (муниципальных) нужд	902	01	13	09 3 01 00110	240	490,0	490,0
Иные бюджетные ассигнования	902	01	13	09 3 01 00110	800	150,0	150,0
Уплата налогов, сборов и иных платежей	902	01	13	09 3 01 00110	850	150,0	150,0
НАЦИОНАЛЬНАЯ ЭКОНОМИКА	902	04				1255,0	1245,0
Связь и информатика	902	04	10			245,0	245,0
Муниципальная программа "Цифровое муниципальное образование "Городской округ Кашира" на 2018-2022 годы	902	04	10	15 0 00 00000		245,0	245,0
Подпрограмма "Развитие информационной и технической инфраструктуры экосистемы цифровой экономики в городском округе Кашира	902	04	10	15 2 00 00000		245,0	245,0
Основное мероприятие "Развитие и обеспечение функционирования базовой информационно-технологической инфраструктуры ОМСУ муниципального образования Московской области"	902	04	10	15 2 01 00000		90,0	90,0
Централизованное приобретение компьютерного оборудования с предустановленным общесистемным программным обеспечением и организационной техники	902	04	10	15 2 01 15300		90,0	90,0
Закупка товаров, работ и услуг для государственных (муниципальных) нужд	902	04	10	15 2 01 15300	200	90,0	90,0
Иные закупки товаров, работ и услуг для обеспечения государственных (муниципальных) нужд	902	04	10	15 2 01 15300	240	90,0	90,0
Основное мероприятие "Обеспечение защиты информационно-технологической и телекоммуникационной инфраструктуры и информации в ИС, используемых ОМСУ муниципального образования Московской области"	902	04	10	15 2 03 00000		155,0	155,0
Приобретение, установка, настройка и техническое обслуживание сертифицированных по требованиям безопасности информации технических, программных и программно-технических средств защиты конфиденциальной информации и персональных данных, антивирусного программного обеспечения, средств электронной подписи, а также проведение мероприятий по аттестации по требованиям безопасности информации ИС, используемых ОМСУ муниципального образования Московской области	902	04	10	15 2 03 15500		155,0	155,0
Закупка товаров, работ и услуг для государственных (муниципальных) нужд	902	04	10	15 2 03 15500	200	155,0	155,0
Иные закупки товаров, работ и услуг для обеспечения государственных (муниципальных) нужд	902	04	10	15 2 03 15500	240	155,0	155,0
Другие вопросы в области национальной экономики	902	04	12			1010,0	1000,0
Муниципальная программа "Предпринимательство городского округа Кашира" на 2017-2021 годы	902	04	12	06 0 00 00000		10,0	0,0
Подпрограмма "Развитие потребительского рынка и услуг на территории городского округа Кашира"	902	04	12	06 4 00 00000		10,0	0,0
Основное мероприятие "Проведение работ по оформлению права собственности на земельные участки под кладбищами"	902	04	12	06 4 05 00000		10,0	0,0
Проведение работ по оформлению земельных участков под кладбищами	902	04	12	06 4 05 06410		10,0	0,0
Закупка товаров, работ и услуг для государственных (муниципальных) нужд	902	04	12	06 4 05 06410	200	10,0	0,0
Иные закупки товаров, работ и услуг для обеспечения государственных (муниципальных) нужд	902	04	12	06 4 05 06410	240	10,0	0,0
Муниципальная программа "Управление имуществом и финансами" на 2018-2022 годы	902	04	12	09 0 00 00000		1 000,0	1 000,0
Подпрограмма "Развитие имущественного комплекса"	902	04	12	09 1 00 00000		1 000,0	1 000,0
Основное мероприятие "Оценка имущества и выполнение кадастровых работ"	902	04	12	09 1 01 00000		1 000,0	1 000,0
Оценка имущества, в том числе земельных участков и объектов недвижимости, находящихся в муниципальной собственности городского округа Кашира, в том числе определение рыночной стоимости ремонтных (восстановительных) работ или работ по сносу объектов недвижимости в случае списания на основании актов обследования технического состояния (экспертных заключений), земельных участков и объектов недвижимого имущества, изымаемых для государственных нужд, акций (долей) в уставных капиталах хозяйственных обществ	902	04	12	09 1 01 09020		1 000,0	1 000,0
Закупка товаров, работ и услуг для государственных (муниципальных) нужд	902	04	12	09 1 01 09020	200	1 000,0	1 000,0
Иные закупки товаров, работ и услуг для обеспечения государственных (муниципальных) нужд	902	04	12	09 1 01 09020	240	1 000,0	1 000,0
ЖИЛИЩНО-КОММУНАЛЬНОЕ ХОЗЯЙСТВО	902	05				137 104,9	18 700,0
Жилищное хозяйство	902	05	01			137 104,9	18 700,0
Муниципальная программа "Жилище на 2017-2021 годы"	902	05	01	01 0 00 00000		118 104,9	0,0
Подпрограмма "Переселение граждан из аварийного жилищного фонда в городском округе Кашира на 2016-2020 годы"	902	05	01	01 4 00 00000		118 104,9	0,0
Основное мероприятие "Оказание государственной поддержки гражданам, проживающим в аварийном жилом фонде"	902	05	01	01 4 01 00000		118 104,9	0,0
На обеспечение мероприятий по переселению граждан из аварийного жилищного фонда, в том числе переселению граждан из аварийного жилищного фонда с учетом необходимости развития малоэтажного жилищного строительства	902	05	01	01 4 01 09602		84 208,8	0,0
Капитальные вложения в объекты государственной (муниципальной) собственности	902	05	01	01 4 01 09602	400	84 208,8	0,0
Бюджетные инвестиции	902	05	01	01 4 01 09602	410	84 208,8	0,0
Софинансирование мероприятий по переселению граждан из аварийного жилищного фонда	902	05	01	01 4 01 S9602		33 896,1	0,0
Капитальные вложения в объекты государственной (муниципальной) собственности	902	05	01	01 4 01 S9602	400	33 896,1	0,0
Бюджетные инвестиции	902	05	01	01 4 01 S9602	410	33 896,1	0,0
Муниципальная программа "Формирование современной комфортной городской среды" на 2018-2022 годы	902	05	01	08 0 00 00000		19 000,0	18 700,0
Подпрограмма "Создание условий для обеспечения комфортного проживания жителей многоквартирных домов"	902	05	01	08 3 00 00000		19 000,0	18 700,0
Основное мероприятие "Создание благоприятных условий для проживания граждан в многоквартирных домах, расположенных на территории городского округа Кашира Московской области"	902	05	01	08 3 02 00000		19 000,0	18 700,0
Оплата взносов на капитальный ремонт общего имущества многоквартирных домов за помещения, находящиеся в муниципальной собственности	902	05	01	08 3 02 08910		19 000,0	18 700,0
Закупка товаров, работ и услуг для государственных (муниципальных) нужд	902	05	01	08 3 02 08910	200	19 000,0	18 700,0
Иные закупки товаров, работ и услуг для обеспечения государственных (муниципальных) нужд	902	05	01	08 3 02 08910	240	19 000,0	18 700,0
СОЦИАЛЬНАЯ ПОЛИТИКА	902	10				9252,7	9352,7
Социальное обеспечение населения	902	10	03			2322,7	2422,7
Муниципальная программа "Жилище на 2017-2021 годы"	902	10	03	01 0 00 00000		2322,7	2422,7
Подпрограмма "Обеспечение жильем отдельных категорий граждан, установленных федеральным законодательством"	902	10	03	01 2 00 00000		2322,7	2422,7
Основное мероприятие "Оказание государственной поддержки по обеспечению жильем отдельных категорий граждан, установленных федеральными законами от 12 января 1995 года № 5-ФЗ "О ветеранах" и от 24 ноября 1995 года № 181-ФЗ "О социальной защите инвалидов в Российской Федерации"	902	10	03	01 2 00 00000		2322,7	2422,7
Осуществление полномочий по обеспечению жильём отдельных категорий граждан, установленных Федеральными законом от 12 января 1995 года № 5-ФЗ «О ветеранах», инвалидов	902	10	03	01 2 01 L1350		360,7	460,7
Капитальные вложения в объекты государственной (муниципальной) собственности	902	10	03	01 2 01 L1350	400	360,7	460,7
Бюджетные инвестиции	902	10	03	01 2 01 L1350	410	360,7	460,7
Осуществление полномочий по обеспечению жильём отдельных категорий граждан, установленных Федеральными законом от 12 января 1995 года № 5-ФЗ «О ветеранах», инвалидов	902	10	03	01 2 01 51350		981,0	981,0
Капитальные вложения в объекты государственной (муниципальной) собственности	902	10	03	01 2 01 51350	400	981,0	981,0
Бюджетные инвестиции	902	10	03	01 2 01 51350	410	981,0	981,0

Осуществление полномочий по обеспечению жильём отдельных категорий граждан, установленных Федеральным законом от 24.11.1995г. №181-ФЗ "О социальной защите инвалидов в Российской Федерации"	902	10	03	01 2 01 51760		981,0	981,0
Капитальные вложения в объекты государственной (муниципальной) собственности	902	10	03	01 2 01 51760	400	981,0	981,0
Бюджетные инвестиции	902	10	03	01 2 01 51760	410	981,0	981,0
Охрана семьи и детства	902	10	04			6930,0	6930,0
Муниципальная программа "Жилище на 2017-2021 годы"	902	10	04	01 0 00 00000		6 930,0	6 930,0
Подпрограмма "Обеспечение жильем детей-сирот и детей, оставшихся без попечения родителей, лицам из их числа"	902	10	04	01 1 00 00000		6 930,0	6 930,0
Основное мероприятие "Оказание государственной поддержки в решении жилищной проблемы детей-сирот и детей, оставшихся без попечения родителей, а также из их числа"	902	10	04	01 1 01 00000		6 930,0	6 930,0
Предоставление жилых помещений детям-сиротам и детям, оставшимся без попечения родителей, лицам из их числа по договорам найма специализированных жилых помещений	902	10	04	01 1 01 60820		6 930,0	6 930,0
Капитальные вложения в объекты государственной (муниципальной) собственности	902	10	04	01 1 01 60820	400	6 930,0	6 930,0
Бюджетные инвестиции	902	10	04	01 1 01 60820	410	6 930,0	6 930,0
Управление образования	910					1291080,9	1308740,9
НАЦИОНАЛЬНАЯ ЭКОНОМИКА	910	04				5 040,0	5 040,0
Связь и информатика	910	04	10			5 040,0	5 040,0
Муниципальная программа "Цифровое муниципальное образование "Городской округ Кашира" на 2018-2022 годы	910	04	10	15 0 00 00000		5 040,0	5 040,0
Подпрограмма "Развитие информационной и технической инфраструктуры экосистемы цифровой экономики в городском округе Кашира	910	04	10	15 2 00 00000		5 040,0	5 040,0
Основное мероприятие "Развитие и обеспечение функционирования базовой информационно-технологической инфраструктуры ОМСУ муниципального образования Московской области"	910	04	10	15 2 01 00000		140,0	140,0
Приобретение прав использования на рабочих местах работников ОМСУ муниципального образования Московской области прикладного программного обеспечения, включая специализированные программные продукты, а также обновления к ним и права доступа к справочным и информационным банкам данных	910	04	10	15 2 01 15200		75,0	75,0
Закупка товаров, работ и услуг для государственных (муниципальных) нужд	910	04	10	15 2 01 15200	200	75,0	75,0
Иные закупки товаров, работ и услуг для обеспечения государственных (муниципальных) нужд	910	04	10	15 2 01 15200	240	75,0	75,0
Централизованное приобретение компьютерного оборудования с предустановленным общесистемным программным обеспечением и организационной техники	910	04	10	15 2 01 15300		65,0	65,0
Закупка товаров, работ и услуг для государственных (муниципальных) нужд	910	04	10	15 2 01 15300	200	65,0	65,0
Иные закупки товаров, работ и услуг для обеспечения государственных (муниципальных) нужд	910	04	10	15 2 01 15300	240	65,0	65,0
Основное мероприятие "Внедрение информационных технологий для повышения качества и доступности образовательных услуг населению Московской области"	910	04	10	15 2 05 00000		4 900,0	4 900,0
Обеспечение (доведение до запланированных значений качественных показателей) учреждений дошкольного, начального общего, основного общего и среднего общего образования, находящихся в ведении органов местного самоуправления муниципальных образований Московской области, доступом в сеть Интернет	910	04	10	15 2 05 S0600		4 900,0	4 900,0
Закупка товаров, работ и услуг для государственных (муниципальных) нужд	910	04	10	15 2 05 S0600	200	4 900,0	4 900,0
Иные закупки товаров, работ и услуг для обеспечения государственных (муниципальных) нужд	910	04	10	15 2 05 S0600	240	4 900,0	4 900,0
ОХРАНА ОКРУЖАЮЩЕЙ СРЕДЫ	910	06				250,0	250,0
Охрана объектов растительного и животного мира и среды их обитания	901	06	03			200,0	200,0
Муниципальная программа "Экология и окружающая среда городского округа Кашира" на 2017-2021 годы	910	06	03	07 0 00 00000		200,0	200,0
Подпрограмма " Охрана окружающей среды"	910	06	03	07 1 00 00000		200,0	200,0
Основное мероприятие "Организация и проведение экологических мероприятий"	910	06	03	07 1 01 00000		100,0	100,0
Экологическое образование, воспитание и информирование населения	910	06	03	07 1 01 07110		100,0	100,0
Предоставление субсидий бюджетным, автономным учреждениям и иным некоммерческим организациям	910	06	03	07 1 01 07110	600	100,0	100,0
Субсидии бюджетным учреждениям	910	06	03	07 1 01 07110	610	100,0	100,0
Приобретение и установка контейнеров для раздельного сбора отходов на территориях общеобразовательных учреждений	910	06	03	07 1 01 07120		100,0	100,0
Предоставление субсидий бюджетным, автономным учреждениям и иным некоммерческим организациям	910	06	03	07 1 01 07120	600	100,0	100,0
Субсидии бюджетным учреждениям	910	06	03	07 1 01 07120	610	100,0	100,0
Другие вопросы в области охраны окружающей среды	901	06	05			50,0	50,0
Муниципальная программа "Экология и окружающая среда городского округа Кашира" на 2017-2021 годы	901	06	05	07 0 00 00000		50,0	50,0
Подпрограмма "Обращение с отходами, в том числе с твердыми коммунальными отходами"	901	06	05	07 3 00 00000		50,0	50,0
Основное мероприятие "Утилизация отходов муниципальных общеобразовательных учреждений"	901	06	05	07 3 02 00000		50,0	50,0
Транспортировка и утилизация люминисцентных ламп	901	06	05	07 3 02 07170		40,0	40,0
Предоставление субсидий бюджетным, автономным учреждениям и иным некоммерческим организациям	901	06	05	07 3 02 07170	600	40,0	40,0
Субсидии бюджетным учреждениям	901	06	05	07 3 02 07170	610	40,0	40,0
Транспортировка и утилизация химических реактивов	901	06	05	07 3 02 07180		10,0	10,0
Закупка товаров, работ и услуг для государственных (муниципальных) нужд	901	06	05	07 3 02 07180	600	10,0	10,0
Иные закупки товаров, работ и услуг для обеспечения государственных (муниципальных) нужд	901	06	05	07 3 02 07180	610	10,0	10,0
ОБРАЗОВАНИЕ	910	07				1260496,9	1278156,9
Дошкольное образование	910	07	01			457765,2	460265,2
Муниципальная программа "Образование городского округа Кашира" на 2017-2021 годы	910	07	01	04 0 00 00000		432 014,4	439 014,4
Подпрограмма "Дошкольное образование"	910	07	01	04 1 00 00000		432 014,4	439 014,4
Основное мероприятие "Финансовое обеспечение реализации прав граждан на получение общедоступного и бесплатного дошкольного образования "	910	07	01	04 1 01 00000		429 014,4	429 014,4
Финансовое обеспечение государственных гарантий реализации прав граждан на получение общедоступного и бесплатного дошкольного образования в муниципальных дошкольных образовательных организациях в Московской области, включая расходы на оплату труда, приобретение учебников и учебных пособий, средств обучения, игр, игрушек (за исключением расходов на содержание зданий и оплату коммунальных услуг)	910	07	01	04 1 01 62110		289 534,0	289 534,0
Предоставление субсидий бюджетным, автономным учреждениям и иным некоммерческим организациям	910	07	01	04 1 01 62110	600	289 534,0	289 534,0
Субсидии бюджетным учреждениям	910	07	01	04 1 01 62110	610	256 177,6	256 177,6
Субсидии автономным учреждениям	910	07	01	04 1 01 62110	620	33 356,4	33 356,4
Расходы на обеспечение деятельности (оказание услуг) муниципальных учреждений	910	07	01	04 1 01 00590		106 003,6	106 003,6
Предоставление субсидий бюджетным, автономным учреждениям и иным некоммерческим организациям	910	07	01	04 1 01 00590	600	106 003,6	106 003,6
Субсидии бюджетным учреждениям	910	07	01	04 1 01 00590	610	95 058,8	95 058,8
Субсидии автономным учреждениям	910	07	01	04 1 01 00590	620	10 944,8	10 944,8
Обеспечение питанием в дошкольных образовательных учреждениях	910	07	01	04 1 01 21010		33 476,8	33 476,8
Предоставление субсидий бюджетным, автономным учреждениям и иным некоммерческим организациям	910	07	01	04 1 01 21010	600	33 476,8	33 476,8
Субсидии бюджетным учреждениям	910	07	01	04 1 01 21010	610	30 241,1	30 241,1
Субсидии автономным учреждениям	910	07	01	04 1 01 21010	620	3 235,7	3 235,7
Основное мероприятие "Проведение капитального, текущего ремонта в муниципальных дошкольных образовательных учреждениях Московской области"	910	07	01	04 1 03 00000		3 000,0	10 000,0
Проведение капитального, текущего ремонта в муниципальных дошкольных образовательных учреждениях	910	07	01	04 1 03 21040		3 000,0	10 000,0
Предоставление субсидий бюджетным, автономным учреждениям и иным некоммерческим организациям	910	07	01	04 1 03 21040	600	3 000,0	10 000,0
Субсидии бюджетным учреждениям	910	07	01	04 1 03 21040	610	3 000,0	10 000,0
Муниципальная программа "Безопасность городского округа Кашира" на 2017-2021 годы	910	07	01	10 0 00 00000		21 250,8	21 250,8
Подпрограмма "Профилактика преступлений и иных правонарушений"	910	07	01	10 1 00 00000		20 597,4	20 597,4
Основное мероприятие "Повышение степени защищенности объектов муниципальной собственности"	910	07	01	10 1 02 00000		20 597,4	20 597,4
Обеспечение охраны зданий (сооружений) учреждений образования, культуры, спорта администрации городского округа Кашира	910	07	01	10 1 02 10030		20 597,4	20 597,4
Предоставление субсидий бюджетным, автономным учреждениям и иным некоммерческим организациям	910	07	01	10 1 02 10030	600	20 597,4	20 597,4
Субсидии бюджетным учреждениям	910	07	01	10 1 02 10030	610	19 168,2	19 168,2
Субсидии автономным учреждениям	910	07	01	10 1 02 10030	620	1 429,2	1 429,2
Подпрограмма "Обеспечение пожарной безопасности на территории городского округа Кашира"	910	07	01	10 5 00 00000		653,4	653,4
Основное мероприятие "Обеспечение пожарной безопасности"	910	07	01	10 5 01 00000		653,4	653,4
Выполнение работ по обеспечению пожарной безопасности на подведомственных муниципальных объектах	910	07	01	10 5 01 10240		653,4	653,4
Предоставление субсидий бюджетным, автономным учреждениям и иным некоммерческим организациям	910	07	01	10 5 01 10240	600	653,4	653,4
Субсидии бюджетным учреждениям	910	07	01	10 5 01 10240	610	600,6	600,6
Субсидии автономным учреждениям	910	07	01	10 5 01 10240	620	52,8	52,8
Муниципальная программа "Социальная защита населения городского округа Кашира" на 2017-2021 годы	910	07	01	11 0 00 00000		4 500,0	0,0
Подпрограмма "Доступная среда"	910	07	01	11 1 00 00000		4 500,0	0,0
Основное мероприятие "Создание безбарьерной среды"	910	07	01	11 1 01 00000		4 500,0	0,0
Реализация мероприятий по созданию в дошкольных образовательных, общеобразовательных организациях, образовательных организациях дополнительного образования (в том числе в организациях, осуществляющих образовательную деятельность по адаптированным основным общеобразовательным программам) условий для получения детьми-инвалидами качественного образования	910	07	01	11 1 01 L0272		2 000,0	0,0
Предоставление субсидий бюджетным, автономным учреждениям и иным некоммерческим организациям	910	07	01	11 1 01 L0272	600	2 000,0	0,0
Субсидии бюджетным учреждениям	910	07	01	11 1 01 L0272	610	2 000,0	0,0
Субсидии автономным учреждениям	910	07	01	11 1 01 R0272		2 500,0	0,0
Реализация мероприятий по созданию в дошкольных образовательных, общеобразовательных организациях, образовательных организациях дополнительного образования (в том числе в организациях, осуществляющих образовательную деятельность по адаптированным основным общеобразовательным программам) условий для получения детьми-инвалидами качественного образования	910	07	01	11 1 01 R0272	600	2 500,0	0,0
Предоставление субсидий бюджетным, автономным учреждениям и иным некоммерческим организациям	910	07	01	11 1 01 R0272	610	2 500,0	0,0
Субсидии бюджетным учреждениям	910	07	02			715927,9	722427,9
Муниципальная программа "Образование городского округа Кашира" на 2017-2021 годы	910	07	02	04 0 00 00000		695769,4	697769,4
Подпрограмма "Общее образование"	910	07	02	04 2 00 00000		695 769,4	697 769,4
Основное мероприятие "Финансовое обеспечение деятельности образовательных организаций"	910	07	02	04 2 01 00000		633 462,5	633 462,5
Финансовое обеспечение государственных гарантий реализации прав граждан на получение общедоступного и бесплатного дошкольного, начального общего, основного общего, среднего общего образования, а также дополнительного образования в муниципальных общеобразовательных организациях в Московской области, включая расходы на оплату труда, приобретение учебников и учебных пособий, средств обучения, игр, игрушек (за исключением расходов на содержание зданий и оплату коммунальных услуг)	910	07	02	04 2 01 62200		566 100,0	566 100,0
Предоставление субсидий бюджетным, автономным учреждениям и иным некоммерческим организациям	910	07	02	04 2 01 62200	600	510387,1	510387,1
Субсидии бюджетным учреждениям	910	07	02	04 2 01 62200	610	510 387,1	510 387,1
Расходы на выплаты персоналу в целях обеспечения выполнения функций государственными (муниципальными) органами, казенными учреждениями, органами управления государственными внебюджетными фондами	910	07	02	04 2 01 62200	100	55 428,5	55 428,5
Расходы на выплаты персоналу казенных учреждений	910	07	02	04 2 01 62200	110	55 428,5	55 428,5
Закупка товаров, работ и услуг для государственных (муниципальных) нужд	910	07	02	04 2 01 62200	200	284,4	284,4
Иные закупки товаров, работ и услуг для обеспечения государственных (муниципальных) нужд	910	07	02	04 2 01 62200	240	284,4	284,4
Расходы на обеспечение деятельности (оказание услуг) муниципальных учреждений	910	07	02	04 2 01 00590		67 362,5	67 362,5
Расходы на выплаты персоналу в целях обеспечения выполнения функций государственными (муниципальными) органами, казенными учреждениями, органами управления государственными внебюджетными фондами	910	07	02	04 2 01 00590	100	1 475,5	1 475,5
Расходы на выплаты персоналу казенных учреждений	910	07	02	04 2 01 00590	110	1 475,5	1 475,5
Предоставление субсидий бюджетным, автономным учреждениям и иным некоммерческим организациям	910	07	02	04 2 01 00590	600	61 193,5	61 193,5
Субсидии бюджетным учреждениям	910	07	02	04 2 01 00590	610	61 193,5	61 193,5
Закупка товаров, работ и услуг для государственных (муниципальных) нужд	910	07	02	04 2 01 00590	200	3 967,6	3 967,6
Иные закупки товаров, работ и услуг для обеспечения государственных (муниципальных) нужд	910	07	02	04 2 01 00590	240	3 967,6	3 967,6
Иные бюджетные ассигнования	910	07	02	04 2 01 00590	800	725,9	725,9
Уплата налогов, сборов и иных платежей	910	07	02	04 2 01 00590	850	725,9	725,9
Основное мероприятие "Реализация федеральных государственных образовательных стандартов общего образования"	910	07	02	04 2 02 00000		4 909,2	4 909,2
Обеспечение и проведение (итоговой) аттестации обучающихся, освоивших образовательные программы основного общего и среднего общего образования, в том числе в форме ЕГЭ	910	07	02	04 2 02 22010		4 909,2	4 909,2
Предоставление субсидий бюджетным, автономным учреждениям и иным некоммерческим организациям	910	07	02	04 2 02 22010	600	4 909,2	4 909,2
Субсидии бюджетным учреждениям	910	07	02	04 2 02 22010	610	4 909,2	4 909,2
Основное мероприятие "Обеспечение мер социальной поддержки обучающихся в образовательных организациях"	910	07	02	04 2 04 00000		54 397,7	54 397,7
Оплата расходов связанных с компенсацией проезда к месту учебы и обратно отдельным категориям обучающихся в муниципальных образовательных организациях в Московской области, в том числе в бюджетных и казенных общеобразовательных учреждениях	910	07	02	04 2 04 62230		264,0	264,0

Предоставление субсидий бюджетным, автономным учреждениям и иным некоммерческим организациям	910	07	02	04 2 04 62230	600	203,6	203,6
Субсидии бюджетным учреждениям	910	07	02	04 2 04 62230	610	203,6	203,6
Социальное обеспечение и иные выплаты населению	910	07	02	04 2 04 62230	300	60,4	60,4
Социальные выплаты гражданам, кроме публичных нормативных социальных выплат	910	07	02	04 2 04 62230	320	60,4	60,4
Подвоз учащихся из сельской местности к месту обучения в муниципальные общеобразовательные организации	910	07	02	04 2 04 22040		3 582,9	3 582,9
Предоставление субсидий бюджетным, автономным учреждениям и иным некоммерческим организациям	910	07	02	04 2 04 22040	600	3 582,9	3 582,9
Субсидии бюджетным учреждениям	910	07	02	04 2 04 22040	610	3 582,9	3 582,9
Приобретение автобуса для доставки обучающихся в общеобразовательные организации, расположенные в сельской местности	910	07	02	04 2 04 S2260		420,0	420,0
Закупка товаров, работ и услуг для государственных (муниципальных) нужд	910	07	02	04 2 04 S2260	200	420,0	420,0
Иные закупки товаров, работ и услуг для обеспечения государственных (муниципальных) нужд	910	07	02	04 2 04 S2260	240	420,0	420,0
Приобретение автобуса для доставки обучающихся в общеобразовательные организации в Московской области, расположенные в сельских населенных пунктах за счет средств бюджета Московской области	910	07	02	04 2 04 62260		1 680,0	1 680,0
Закупка товаров, работ и услуг для государственных (муниципальных) нужд	910	07	02	04 2 04 62260	200	1 680,0	1 680,0
Иные закупки товаров, работ и услуг для обеспечения государственных (муниципальных) нужд	910	07	02	04 2 04 62260	240	1 680,0	1 680,0
Софинансирование на обеспечение подвоза учащихся к месту обучения в муниципальные общеобразовательные организации, расположенные в сельской местности	910	07	02	04 2 04 S2270		6 394,4	6 394,4
Предоставление субсидий бюджетным, автономным учреждениям и иным некоммерческим организациям	910	07	02	04 2 04 S2270	600	6 394,4	6 394,4
Субсидии бюджетным учреждениям	910	07	02	04 2 04 S2270	610	6 394,4	6 394,4
Субсидии бюджетным учреждениям на обеспечение подвоза обучающихся к месту обучения в муниципальные общеобразовательные организации в Московской области, расположенные в сельской местности	910	07	02	04 2 04 62270		1 250,0	1 250,0
Предоставление субсидий бюджетным, автономным учреждениям и иным некоммерческим организациям	910	07	02	04 2 04 62270	600	1 250,0	1 250,0
Субсидии бюджетным учреждениям	910	07	02	04 2 04 62270	610	1 250,0	1 250,0
Обеспечение бесплатным питанием воспитанников МБОУ "Средняя общеобразовательная школа-интернат"	910	07	02	04 2 04 22060		2 565,5	2 565,5
Предоставление субсидий бюджетным, автономным учреждениям и иным некоммерческим организациям	910	07	02	04 2 04 22060	600	2 565,5	2 565,5
Субсидии бюджетным учреждениям	910	07	02	04 2 04 22060	610	2 565,5	2 565,5
Обеспечение бесплатным питанием учащихся МКОУ "Каширская коррекционная общеобразовательная школа-интернат"	910	07	02	04 2 04 22070		2 573,8	2 573,8
Закупка товаров, работ и услуг для государственных (муниципальных) нужд	910	07	02	04 2 04 22070	200	2 573,8	2 573,8
Иные закупки товаров, работ и услуг для обеспечения государственных (муниципальных) нужд	910	07	02	04 2 04 22070	240	2 573,8	2 573,8
Софинансирование питания отдельным категориям обучающихся в муниципальных общеобразовательных организациях в Московской области и в частных общеобразовательных организациях в Московской области, имеющих государственную аккредитацию	910	07	02	04 2 04 S2220		6 444,1	6 444,1
Предоставление субсидий бюджетным, автономным учреждениям и иным некоммерческим организациям	910	07	02	04 2 04 S2220	600	6 367,2	6 367,2
Субсидии бюджетным учреждениям	910	07	02	04 2 04 S2220	610	6 367,2	6 367,2
Закупка товаров, работ и услуг для государственных (муниципальных) нужд	910	07	02	04 2 04 S2220	200	76,9	76,9
Иные закупки товаров, работ и услуг для обеспечения государственных (муниципальных) нужд	910	07	02	04 2 04 S2220	240	76,9	76,9
Частичная компенсация стоимости питания отдельным категориям обучающихся в муниципальных общеобразовательных организациях в Московской области и в частных общеобразовательных организациях в Московской области, имеющих государственную аккредитацию	910	07	02	04 2 04 62220		29 223,0	29 223,0
Предоставление субсидий бюджетным, автономным учреждениям и иным некоммерческим организациям	910	07	02	04 2 04 62220	600	28 874,3	28 874,3
Субсидии бюджетным учреждениям	910	07	02	04 2 04 62220	610	28 874,3	28 874,3
Закупка товаров, работ и услуг для государственных (муниципальных) нужд	910	07	02	04 2 04 62220	200	348,7	348,7
Иные закупки товаров, работ и услуг для обеспечения государственных (муниципальных) нужд	910	07	02	04 2 04 62220	240	348,7	348,7
Основное мероприятие "Проведение капитального, текущего ремонта в муниципальных общеобразовательных учреждениях Московской области"	910	07	02	04 2 05 00000		3 000,0	5 000,0
Проведение капитального, текущего ремонта в муниципальных общеобразовательных учреждениях	910	07	02	04 2 05 22090		3 000,0	5 000,0
Предоставление субсидий бюджетным, автономным учреждениям и иным некоммерческим организациям	910	07	02	04 2 05 22090	600	3 000,0	5 000,0
Субсидии бюджетным учреждениям	910	07	02	04 2 05 22090	610	3 000,0	5 000,0
Муниципальная программа "Безопасность городского округа Кашира" на 2017-2021 годы	910	07	02	10 0 00 00000		20 158,5	20 158,5
Подпрограмма "Профилактика преступлений и иных правонарушений"	910	07	02	10 1 00 00000		19 141,8	19 141,8
Основное мероприятие "Повышение степени защищенности объектов муниципальной собственности"	910	07	02	10 1 02 00000		19 141,8	19 141,8
Обеспечение охраны зданий (сооружений) учреждений образования, культуры, спорта администрации городского округа Кашира	910	07	02	10 1 02 10030		19 141,8	19 141,8
Закупка товаров, работ и услуг для государственных (муниципальных) нужд	910	07	02	10 1 02 10030	200	2 085,0	2 085,0
Иные закупки товаров, работ и услуг для обеспечения государственных (муниципальных) нужд	910	07	02	10 1 02 10030	240	2 085,0	2 085,0
Предоставление субсидий бюджетным, автономным учреждениям и иным некоммерческим организациям	910	07	02	10 1 02 10030	600	17 056,8	17 056,8
Субсидии бюджетным учреждениям	910	07	02	10 1 02 10030	610	17 056,8	17 056,8
Подпрограмма "Обеспечение пожарной безопасности на территории городского округа Кашира"	910	07	02	10 5 00 00000		1 016,7	1 016,7
Основное мероприятие "Обеспечение пожарной безопасности"	910	07	02	10 5 01 00000		1 016,7	1 016,7
Выполнение работ по обеспечению пожарной безопасности на подведомственных муниципальных объектах	910	07	02	10 5 01 10240		1 016,7	1 016,7
Закупка товаров, работ и услуг для государственных (муниципальных) нужд	910	07	02	10 5 01 10240	200	99,0	99,0
Иные закупки товаров, работ и услуг для обеспечения государственных (муниципальных) нужд	910	07	02	10 5 01 10240	240	99,0	99,0
Предоставление субсидий бюджетным, автономным учреждениям и иным некоммерческим организациям	910	07	02	10 5 01 10240	600	917,7	917,7
Субсидии бюджетным учреждениям	910	07	02	10 5 01 10240	610	917,7	917,7
Муниципальная программа "Социальная защита населения городского округа Кашира" на 2017-2021 годы	910	07	02	11 0 00 00000		0,0	4 500,0
Подпрограмма "Доступная среда"	910	07	02	11 1 00 00000		0,0	4 500,0
Основное мероприятие "Создание безбарьерной среды"	910	07	02	11 1 01 00000		0,0	4 500,0
Реализация мероприятий по созданию в дошкольных образовательных, общеобразовательных организациях, образовательных организациях дополнительного образования (в том числе в организациях, осуществляющих образовательную деятельность по адаптированным основным общеобразовательным программам) условий для получения детьми-инвалидами качественного образования	910	07	02	11 1 01 L0272		0,0	2 000,0
Предоставление субсидий бюджетным, автономным учреждениям и иным некоммерческим организациям	910	07	02	11 1 01 L0272	600	0,0	2 000,0
Субсидии бюджетным учреждениям	910	07	02	11 1 01 L0272	610	0,0	2 000,0
Субсидии автономным учреждениям	910	07	02	11 1 01 R0272		0,0	2 500,0
Реализация мероприятий по созданию в дошкольных образовательных, общеобразовательных организациях, образовательных организациях дополнительного образования (в том числе в организациях, осуществляющих образовательную деятельность по адаптированным основным общеобразовательным программам) условий для получения детьми-инвалидами качественного образования	910	07	02	11 1 01 R0272	600	0,0	2 500,0
Предоставление субсидий бюджетным, автономным учреждениям и иным некоммерческим организациям	910	07	02	11 1 01 R0272	610	0,0	2 500,0
Дополнительное образование детей	910	07	03			63533,8	72193,8
Муниципальная программа "Образование городского округа Кашира" на 2017-2021 годы	910	07	03	04 0 00 00000		58443,6	67103,6
Подпрограмма "Дополнительное образование, воспитание и психолого-социальное сопровождение детей"	910	07	03	04 3 00 00000		58 443,6	67 103,6
Основное мероприятие "Совершенствование системы дополнительного образования, направление на удовлетворение потребностей личности в интеллектуальном, культурном и нравственном развитии"	910	07	03	04 3 01 00000		57 632,6	66 292,6
Расходы на обеспечение деятельности (оказание услуг) муниципальных учреждений	910	07	03	04 3 01 00590		56 292,6	56 292,6
Предоставление субсидий бюджетным, автономным учреждениям и иным некоммерческим организациям	910	07	03	04 3 01 00590	600	56 292,6	56 292,6
Субсидии бюджетным учреждениям	910	07	03	04 3 01 00590	610	34769,6	34769,6
Субсидии автономным учреждениям	910	07	03	04 3 01 00590	620	21523,0	21523,0
Капитальный и текущий ремонт учреждений дополнительного образования	910	07	03	04 3 01 23010		1 340,0	10 000,0
Предоставление субсидий бюджетным, автономным учреждениям и иным некоммерческим организациям	910	07	03	04 3 01 23010	600	1 340,0	10 000,0
Субсидии бюджетным учреждениям	910	07	03	04 3 01 23010	610	1340,0	10000,0
Основное мероприятие "Реализация мер, направленных на развитие системы выявления молодых талантов и формирование системы непрерывного вариативного дополнительного образования детей"	910	07	03	04 3 02 00000		811,0	811,0
Развитие муниципальной системы выявления и развития молодых талантов, в том числе организация участия детей в творческих конкурсах на муниципальном и областном уровне, в том числе в бюджетных и автономных общеобразовательных учреждениях	910	07	03	04 3 02 23020		811,0	811,0
Предоставление субсидий бюджетным, автономным учреждениям и иным некоммерческим организациям	910	07	03	04 3 02 23020	600	811,0	811,0
Субсидии бюджетным учреждениям	910	07	03	04 3 02 23020	610	736,0	736,0
Субсидии автономным учреждениям	910	07	03	04 3 02 23020	620	75,0	75,0
Муниципальная программа "Безопасность городского округа Кашира" на 2017-2021 годы	910	07	03	10 0 00 00000		5 090,2	5 090,2
Подпрограмма "Профилактика преступлений и иных правонарушений"	910	07	03	10 1 00 00000		4 969,7	4 969,7
Основное мероприятие "Повышение степени защищенности объектов муниципальной собственности"	910	07	03	10 1 02 00000		4 969,7	4 969,7
Обеспечение охраны зданий (сооружений) учреждений образования, культуры, спорта администрации городского округа Кашира	910	07	03	10 1 02 10030		4 969,7	4 969,7
Предоставление субсидий бюджетным, автономным учреждениям и иным некоммерческим организациям	910	07	03	10 1 02 10030	600	4 969,7	4 969,7
Субсидии бюджетным учреждениям	910	07	03	10 1 02 10030	610	3 570,5	3 570,5
Субсидии автономным учреждениям	910	07	03	10 1 02 10030	620	1 399,2	1 399,2
Подпрограмма "Обеспечение пожарной безопасности на территории городского округа Кашира"	910	07	03	10 5 00 00000		120,5	120,5
Основное мероприятие "Обеспечение пожарной безопасности"	910	07	03	10 5 01 00000		120,5	120,5
Выполнение работ по обеспечению пожарной безопасности на подведомственных муниципальных объектах	910	07	03	10 5 01 10240		120,5	120,5
Предоставление субсидий бюджетным, автономным учреждениям и иным некоммерческим организациям	910	07	03	10 5 01 10240	600	120,5	120,5
Субсидии бюджетным учреждениям	910	07	03	10 5 01 10240	610	73,2	73,2
Субсидии автономным учреждениям	910	07	03	10 5 01 10240	620	47,3	47,3
Молодежная политика	910	07	07			4 500,0	4 500,0
Муниципальная программа "Социальная защита населения городского округа Кашира на 2017-2021 годы"	910	07	07	11 0 00 00000		4 500,0	4 500,0
Подпрограмма "Организация отдыха и оздоровления детей в городском округе Кашира"	910	07	07	11 2 00 00000		4 500,0	4 500,0
Основное мероприятие "Организация занятости детей в период летних каникул"	910	07	07	11 2 02 00000		4 500,0	4 500,0
Организация временных рабочих мест для детей, достигших возраста 14 лет	910	07	07	11 2 02 11050		4 500,0	4 500,0
Закупка товаров, работ и услуг для государственных (муниципальных) нужд	910	07	07	11 2 02 11050	200	4 500,0	4 500,0
Иные закупки товаров, работ и услуг для обеспечения государственных (муниципальных) нужд	910	07	07	11 2 02 11050	240	4 500,0	4 500,0
Другие вопросы в области образования	910	07	09			18770,0	18770,0
Муниципальная программа "Образование городского округа Кашира" на 2017-2021 годы	910	07	09	04 0 00 00000		18659,9	18659,9
Обеспечивающая подпрограмма	910	07	09	04 4 00 00000		18 659,9	18 659,9
Основное мероприятие "Создание условий для реализации полномочий органов местного самоуправления городского округа Кашира"	910	07	09	04 4 01 00000		9 217,8	9 217,8
Обеспечение деятельности органов местного самоуправления	910	07	09	04 4 01 00010		9 217,8	9 217,8
Расходы на выплаты персоналу в целях обеспечения выполнения функций государственными (муниципальными) органами, казенными учреждениями, органами управления государственными внебюджетными фондами	910	07	09	04 4 01 00010	100	8 962,8	8 962,8
Расходы на выплаты персоналу государственных (муниципальных) органов	910	07	09	04 4 01 00010	120	8 962,8	8 962,8
Закупка товаров, работ и услуг для государственных (муниципальных) нужд	910	07	09	04 4 01 00010	200	255,0	255,0
Иные закупки товаров, работ и услуг для обеспечения государственных (муниципальных) нужд	910	07	09	04 4 01 00010	240	255,0	255,0
Основное мероприятие "Методическое, информационное сопровождение реализации муниципальной программы городского округа Кашира"	910	07	09	04 4 02 00000		9 442,1	9 442,1
Расходы на обеспечение деятельности (оказание услуг) муниципальных учреждений	910	07	09	04 4 02 00590		9 442,1	9 442,1
Предоставление субсидий бюджетным, автономным учреждениям и иным некоммерческим организациям	910	07	09	04 4 02 00590	600	9 442,1	9 442,1
Субсидии бюджетным учреждениям	910	07	09	04 4 02 00590	610	9 442,1	9 442,1
Муниципальная программа "Развитие и функционирование дорожно-транспортного комплекса" на 2017-2021 годы	910	07	09	05 0 00 00000		58,0	58,0
Подпрограмма "Безопасность дорожного движения"	910	07	09	05 3 00 00000		58,0	58,0
Основное мероприятие "Создание системы непрерывного обучения детей правилам безопасного поведения на дорогах и улицах"	910	07	09	05 3 01 00000		58,0	58,0
Приобретение научно-методических материалов, образовательных программ, печатных и электронных учебных пособий по безопасному поведению на дорогах и улицах	910	07	09	05 3 01 02110		3,0	3,0
Закупка товаров, работ и услуг для государственных (муниципальных) нужд	910	07	09	05 3 01 02110	200	3,0	3,0

Иные закупки товаров, работ и услуг для обеспечения государственных (муниципальных) нужд	910	07	09	05 3 01 02110	240	3,0	3,0
Проведение массовых мероприятий с детьми по пропаганде правил безопасного поведения на дорогах и улицах городского округа Кашира	910	07	09	05 3 01 02120		15,0	15,0
Закупка товаров, работ и услуг для государственных (муниципальных) нужд	910	07	09	05 3 01 02120	200	15,0	15,0
Иные закупки товаров, работ и услуг для обеспечения государственных (муниципальных) нужд	910	07	09	05 3 01 02120	240	15,0	15,0
Приобретение мобильных автогородков для обучения детей безопасному поведению на дороге для образовательных учреждений	910	07	09	05 3 01 02130		40,0	40,0
Закупка товаров, работ и услуг для государственных (муниципальных) нужд	910	07	09	05 3 01 02130	200	40,0	40,0
Иные закупки товаров, работ и услуг для обеспечения государственных (муниципальных) нужд	910	07	09	05 3 01 02130	240	40,0	40,0
Муниципальная программа "Безопасность городского округа Кашира" на 2017-2021 годы	910	07	09	10 0 00 00000		52,1	52,1
Подпрограмма "Профилактика преступлений и иных правонарушений"	910	07	09	10 1 00 00000		42,6	42,6
Основное мероприятие "Повышение степени защищенности объектов муниципальной собственности"	910	07	09	10 1 02 00000		42,6	42,6
Обеспечение охраны зданий (сооружений) учреждений образования, культуры, спорта администрации городского округа Кашира	910	07	09	10 1 02 10030		42,6	42,6
Предоставление субсидий бюджетным, автономным учреждениям и иным некоммерческим организациям	910	07	09	10 1 02 10030	600	42,6	42,6
Субсидии бюджетным учреждениям	910	07	09	10 1 02 10030	610	42,6	42,6
Подпрограмма "Обеспечение пожарной безопасности на территории городского округа Кашира"	910	07	09	10 5 00 00000		9,5	9,5
Основное мероприятие "Обеспечение пожарной безопасности"	910	07	09	10 5 01 00000		9,5	9,5
Выполнение работ по обеспечению пожарной безопасности на подведомственных муниципальных объектах	910	07	09	10 5 01 10240		9,5	9,5
Предоставление субсидий бюджетным, автономным учреждениям и иным некоммерческим организациям	910	07	09	10 5 01 10240	600	9,5	9,5
Субсидии бюджетным учреждениям	910	07	09	10 5 01 10240	610	9,5	9,5
СОЦИАЛЬНАЯ ПОЛИТИКА	910	10				25294,0	25294,0
Охрана семьи и детства	910	10	04			25294,0	25294,0
Муниципальная программа "Образование городского округа Кашира" на 2017-2021 годы	910	10	04	04 0 00 00000		25 294,0	25 294,0
Подпрограмма "Дошкольное образование"	910	10	04	04 1 00 00000		25 294,0	25 294,0
Основное мероприятие "Финансовое обеспечение реализации прав граждан на получение общедоступного и бесплатного дошкольного образования"	910	10	04	04 1 01 00000		25 294,0	25 294,0
Выплата компенсации родительской платы за присмотр и уход за детьми, осваивающими образовательные программы дошкольного образования в организациях, осуществляющих образовательную деятельность	910	10	04	04 1 01 62140		25 294,0	25 294,0
Предоставление субсидий бюджетным, автономным учреждениям и иным некоммерческим организациям	910	10	04	04 1 01 62140	600	25 294,0	25 294,0
Субсидии бюджетным учреждениям	910	10	04	04 1 01 62140	610	22 930,0	22 930,0
Субсидии автономным учреждениям	910	10	04	04 1 01 62140	620	2 364,0	2 364,0
Финансовое управление Администрации городского округа Кашира	911					24552,9	24552,9
ОБЩЕГОСУДАРСТВЕННЫЕ ВОПРОСЫ	911	01				17667,9	17667,9
Обеспечение деятельности финансовых, налоговых и таможенных органов и органов финансового (финансово-бюджетного) надзора	911	01	06			17667,9	17667,9
Муниципальная программа "Управление имуществом и финансами" на 2018-2022 годы	911	01	06	09 0 00 00000		17 667,9	17 667,9
Подпрограмма "Обеспечивающая подпрограмма"	911	01	06	09 3 00 00000		17 667,9	17 667,9
Основное мероприятие "Создание условий для реализации полномочий органов местного самоуправления городского округа Кашира"	911	01	06	09 3 01 00000		17 667,9	17 667,9
Обеспечение деятельности органов местного самоуправления	911	01	06	09 3 01 00110		17 667,9	17 667,9
Расходы на выплаты персоналу в целях обеспечения выполнения функций государственными (муниципальными) органами, казенными учреждениями, органами управления государственными внебюджетными фондами	911	01	06	09 3 01 00110	100	16 927,9	16 927,9
Расходы на выплаты персоналу государственных (муниципальных) органов	911	01	06	09 3 01 00110	120	16 927,9	16 927,9
Закупка товаров, работ и услуг для государственных (муниципальных) нужд	911	01	06	09 3 01 00110	200	740,0	740,0
Иные закупки товаров, работ и услуг для обеспечения государственных (муниципальных) нужд	911	01	06	09 3 01 00110	240	740,0	740,0
НАЦИОНАЛЬНАЯ ЭКОНОМИКА	911	04				785,0	785,0
Связь и информатика	911	04	10			785,0	785,0
Муниципальная программа "Цифровое муниципальное образование "Городской округ Кашира" на 2018-2022 годы	911	04	10	15 0 00 00000		785,0	785,0
Подпрограмма "Развитие информационной и технической инфраструктуры экосистемы цифровой экономики в городском округе Кашира	911	04	10	15 2 00 00000		785,0	785,0
Основное мероприятие "Развитие и обеспечение функционирования базовой информационно-технологической инфраструктуры ОМСУ муниципального образования Московской области"	911	04	10	15 2 01 00000		620,0	620,0
Приобретение прав использования на рабочих местах работников ОМСУ муниципального образования Московской области прикладного программного обеспечения, включая специализированные программные продукты, а также обновления к ним и права доступа к справочным и информационным банкам данных	911	04	10	15 2 01 15200		420,0	420,0
Закупка товаров, работ и услуг для государственных (муниципальных) нужд	911	04	10	15 2 01 15200	200	420,0	420,0
Иные закупки товаров, работ и услуг для обеспечения государственных (муниципальных) нужд	911	04	10	15 2 01 15200	240	420,0	420,0
Централизованное приобретение компьютерного оборудования с предустановленным общесистемным программным обеспечением и организационной техники	911	04	10	15 2 01 15300		200,0	200,0
Закупка товаров, работ и услуг для государственных (муниципальных) нужд	911	04	10	15 2 01 15300	200	200,0	200,0
Иные закупки товаров, работ и услуг для обеспечения государственных (муниципальных) нужд	911	04	10	15 2 01 15300	240	200,0	200,0
Основное мероприятие "Создание, развитие и обеспечение функционирования единой информационно-технологической и телекоммуникационной инфраструктуры ОМСУ муниципального образования Московской области"	911	04	10	15 2 02 00000		98,4	98,4
Подключение ОМСУ муниципального образования Московской области к единой интегрированной мультисервисной телекоммуникационной сети Правительства Московской области для нужд ОМСУ муниципального образования Московской области и обеспечения совместной работы в ней	911	04	10	15 2 02 15400		98,4	98,4
Закупка товаров, работ и услуг для государственных (муниципальных) нужд	911	04	10	15 2 02 15400	200	98,4	98,4
Иные закупки товаров, работ и услуг для обеспечения государственных (муниципальных) нужд	911	04	10	15 2 02 15400	240	98,4	98,4
Основное мероприятие "Обеспечение защиты информационно-технологической и телекоммуникационной инфраструктуры и информации в ИС, используемых ОМСУ муниципального образования Московской области"	911	04	10	15 2 03 00000		20,0	20,0
Приобретение, установка, настройка и техническое обслуживание сертифицированных по требованиям безопасности информации технических, программных и программно-технических средств защиты конфиденциальной информации и персональных данных, антивирусного программного обеспечения, средств электронной подписи, а также проведение мероприятий по аттестации по требованиям безопасности информации ИС, используемых ОМСУ муниципального образования Московской области	911	04	10	15 2 03 15500		20,0	20,0
Закупка товаров, работ и услуг для государственных (муниципальных) нужд	911	04	10	15 2 03 15500	200	20,0	20,0
Иные закупки товаров, работ и услуг для обеспечения государственных (муниципальных) нужд	911	04	10	15 2 03 15500	240	20,0	20,0
Основное мероприятие "Обеспечение подключения к региональным межведомственным информационным системам и сопровождение пользователей ОМСУ муниципального образования Московской области"	911	04	10	15 2 04 00000		46,6	46,6
Развитие и сопровождение муниципальных информационных систем обеспечения деятельности ОМСУ муниципального образования Московской области	911	04	10	15 2 04 15800		46,6	46,6
Закупка товаров, работ и услуг для государственных (муниципальных) нужд	911	04	10	15 2 04 15800	200	46,6	46,6
Иные закупки товаров, работ и услуг для обеспечения государственных (муниципальных) нужд	911	04	10	15 2 04 15800	240	46,6	46,6
ОБСЛУЖИВАНИЕ ГОСУДАРСТВЕННОГО И МУНИЦИПАЛЬНОГО ДОЛГА	911	13				6 100,0	6 100,0
Обслуживание государственного внутреннего и муниципального долга	911	13	01			6 100,0	6 100,0
Муниципальная программа "Управление имуществом и финансами" на 2018-2022 годы	911	13	01	09 0 00 00000		6 100,0	6 100,0
Подпрограмма "Управление финансами"	911	13	01	09 2 00 00000		6 100,0	6 100,0
Основное мероприятие "Управление муниципальным долгом городского округа Кашира"	911	13	01	09 2 01 00000		6 100,0	6 100,0
"Реализация мер по уменьшению процентных ставок заимствований городского округа Кашира"	911	13	01	09 2 01 08030		6 100,0	6 100,0
Обслуживание государственного (муниципального) долга	911	13	01	09 2 01 08030	700	6 100,0	6 100,0
Обслуживание муниципального долга	911	13	01	09 2 01 08030	730	6 100,0	6 100,0
Совет депутатов городского округа Кашира	912					6010,5	6010,5
ОБЩЕГОСУДАРСТВЕННЫЕ ВОПРОСЫ	912	01				6010,5	6010,5
Функционирование законодательных (представительных) органов государственной власти и представительных органов муниципальных образований	912	01	03			6010,5	6010,5
Руководство и управление в сфере установленных функций органов государственной власти органов местного самоуправления	912	01	03	95 0 00 00000		6 010,5	6 010,5
Центральный аппарат	912	01	03	95 0 00 04000		4 305,4	4 305,4
Расходы на выплаты персоналу в целях обеспечения выполнения функций государственными (муниципальными) органами, казенными учреждениями, органами управления государственными внебюджетными фондами	912	01	03	95 0 00 04000	100	3 833,6	3 833,6
Расходы на выплаты персоналу государственных (муниципальных)органов	912	01	03	95 0 00 04000	120	3 833,6	3 833,6
Закупка товаров, работ и услуг для государственных (муниципальных) нужд	912	01	03	95 0 00 04000	200	471,8	471,8
Иные закупки товаров, работ и услуг для обеспечения государственных (муниципальных) нужд	912	01	03	95 0 00 04000	240	471,8	471,8
Председатель представительного органа муниципального образования	912	01	03	95 0 00 09010		1 705,1	1 705,1
Расходы на выплаты персоналу в целях обеспечения выполнения функций государственными (муниципальными) органами, казенными учреждениями, органами управления государственными внебюджетными фондами	912	01	03	95 0 00 09010	100	1 705,1	1 705,1
Расходы на выплаты персоналу государственных (муниципальных)органов	912	01	03	95 0 00 09010	120	1 705,1	1 705,1
Контрольно - счетная палата городского округа Кашира	913					4577,9	4577,9
ОБЩЕГОСУДАРСТВЕННЫЕ ВОПРОСЫ	913	01				4577,9	4577,9
Обеспечение деятельности финансовых, налоговых и таможенных органов и органов финансового (финансово-бюджетного) надзора	913	01	06			4577,9	4577,9
Руководство и управление в сфере установленных функций органов государственной власти органов местного самоуправления	913	01	06	95 0 00 00000		4 577,9	4 577,9
Центральный аппарат	913	01	06	95 0 00 04000		3 046,9	3 046,9
Расходы на выплаты персоналу в целях обеспечения выполнения функций государственными (муниципальными) органами, казенными учреждениями, органами управления государственными внебюджетными фондами	913	01	06	95 0 00 04000	100	2 655,7	2 655,7
Расходы на выплаты персоналу государственных (муниципальных)органов	913	01	06	95 0 00 04000	120	2655,7	2655,7
Закупка товаров, работ и услуг для государственных (муниципальных) нужд	913	01	06	95 0 00 04000	200	391,2	391,2
Иные закупки товаров, работ и услуг для обеспечения государственных (муниципальных) нужд	913	01	06	95 0 00 04000	240	391,2	391,2
Председатель Контрольно-счетной палаты	913	01	06	95 0 00 05010		1 531,0	1 531,0
Расходы на выплаты персоналу в целях обеспечения выполнения функций государственными (муниципальными) органами, казенными учреждениями, органами управления государственными внебюджетными фондами	913	01	06	95 0 00 05010	100	1 531,0	1 531,0
Расходы на выплаты персоналу государственных (муниципальных)органов	913	01	06	95 0 00 05010	120	1 531,0	1 531,0
Всего						3 310 380,7	2 716 918,5

Приложение 5
к решению Совета депутатов городского округа Кашира
внесении изменений в бюджет городского округа Каширана 2018 год
и на плановый период 2019-2020 годов"
от 17.04.2018 №18-н

Расходы бюджета городского округа Кашира по целевым статьям (муниципальным программам и непрограммным направлениям деятельности), группам и подгруппам видов расходов классификации расходов бюджетов на 2018 год

Наименование	ЦСР	ВР	Сумма
1	2	3	4
Муниципальная программа "Жилище на 2017-2021 годы"	0100000000		32451,5
Подпрограмма "Обеспечение жильем детей-сирот и детей, оставшихся без попечения родителей, лицам из их числа"	0110000000		27720,0
"Основное мероприятие "Оказание государственной поддержки в решениижилищной проблемы детей-сирот и детей, оставшихся без попечения родителей, а также из их числа"	0110100000		27720,0
Предоставление жилых помещений детям-сиротам и детям, оставшимся без попечения родителей, лицам из их числа по договорам найма специализированных жилых помещений	0110160820		27720,0
Капитальные вложения в объекты государственной (муниципальной) собственности	0110160820	400	27720,0
Бюджетные инвестиции	0110160820	410	27720,0
Подпрограмма "Обеспечение жильем отдельных категорий граждан, установленных федеральным законодательством"	0120000000		2942,7
"Основное мероприятие "Оказание государственной поддержки по обеспечениюжильем отдельных категорий граждан, установленных федеральными законамиот 12 января 1995 года № 5-ФЗ "О ветеранах" и от 24 ноября 1995 года № 181-ФЗ "О социальной защите инвалидов в Российской Федерации"	0120100000		2942,7
Осуществление полномочий по обеспечению жильём отдельных категорий граждан, установленных Федеральными законом от 12 января 1995 года № 5-ФЗ «О ветеранах», инвалидов	0120151350		981,0
Капитальные вложения в объекты государственной (муниципальной) собственности	0120151350	400	981,0
Бюджетные инвестиции	0120151350	410	981,0
Осуществление полномочий по обеспечению жильём отдельных категорий граждан, установленных Федеральным законом от 24.11.1995г. №181-ФЗ "О социальной защите инвалидов в Российской Федерации"	0120151760		981,0
Капитальные вложения в объекты государственной (муниципальной) собственности	0120151760	400	981,0
Бюджетные инвестиции	0120151760	410	981,0
Осуществление полномочий по обеспечению жильём отдельных категорий граждан, установленных Федеральными законом от 12 января 1995 года № 5-ФЗ «О ветеранах», инвалидов	01201L1350		980,7
Капитальные вложения в объекты государственной (муниципальной) собственности	01201L1350	400	980,7
Бюджетные инвестиции	01201L1350	410	980,7
Подпрограмма "Обеспечение жильем молодых семей"	0130000000		1788,8
Основное мероприятие "Оказание государственной поддержки молодым семьям в виде социальных выплат на приобретение жилого помещения или строительство индивидуального жилого дома"	0130100000		1788,8
Предоставление субсидий молодым семьям-участникам Подпрограммы	01301L4970		688,4
Социальное обеспечение и иные выплаты населению	01301L4970	300	688,4
Социальные выплаты гражданам, кроме публичных нормативных социальных выплат	01301L4970	320	688,4
Реализация мероприятий по обеспечению жильем молодых семей	01301R4970		1100,4
Социальное обеспечение и иные выплаты населению	01301R4970	300	1100,4

Социальные выплаты гражданам, кроме публичных нормативных социальных выплат	01301R4970	320	1100,4
Муниципальная программа "Культура городского округа Кашира" на 2017-2021 годы	0200000000		289468,8
Подпрограмма "Развитие музейного дела и народных художественных промыслов в городском округе Кашира"	0220000000		9525,0
"Основное мероприятие "Обеспечение выполнения функций муниципальногомузея городского округа Кашира"	0220100000		9525,0
Расходы на обеспечение деятельности (оказание услуг) муниципальных учреждений	0220100590		9525,0
Предоставление субсидий бюджетным, автономным учреждениям и иным некоммерческим организациям	0220100590	600	9525,0
Субсидии бюджетным учреждениям	0220100590	610	9525,0
Подпрограмма "Развитие библиотечного дела в городском округе Кашира"	0230000000		35177,3
Основное мероприятие "Организация библиотечного обслуживания населения муниципальными библиотеками городского округа Кашира"	0230100000		35177,3
Расходы на обеспечение деятельности (оказание услуг) муниципальных учреждений	0230100590		35167,8
Предоставление субсидий бюджетным, автономным учреждениям и иным некоммерческим организациям	0230100590	600	35167,8
Субсидии бюджетным учреждениям	0230100590	610	35167,8
Комплектование книжных фондов муниципальных библиотек городского округа Кашира	02301L5190		9,5
Предоставление субсидий бюджетным, автономным учреждениям и иным некоммерческим организациям	02301L5190	600	9,5
Субсидии бюджетным учреждениям	02301L5190	610	9,5
Подпрограмма "Организация досуга в городском округе Кашира"	0240000000		101634,3
Основное мероприятие "Обеспечение функций муниципальных учреждений досугового типа городского округа Кашира"	0240100000		93479,8
Расходы на обеспечение деятельности (оказание услуг) муниципальных учреждений	0240100590		93479,8
Предоставление субсидий бюджетным, автономным учреждениям и иным некоммерческим организациям	0240100590	600	93479,8
Субсидии бюджетным учреждениям	0240100590	610	33820,6
Субсидии автономным учреждениям	0240100590	620	59659,2
"Основное мероприятие "Проведение праздничных и культурно-массовыхмероприятий муниципального значения в сфере культуры и искусства"	0240200000		7850,0
Проведение культурно-массовых мероприятий в сфере культуры и искусства Администрацией городского округа Кашира	0240220100		700,0
Закупка товаров, работ и услуг для обеспечения государственных (муниципальных) нужд	0240220100	200	700,0
Иные закупки товаров, работ и услуг для обеспечения государственных (муниципальных) нужд	0240220100	240	700,0
Проведение культурно-массовых мероприятий в сфере культуры и искусства муниципальными учреждениями культуры городского округа Кашира	0240220200		6450,0
Предоставление субсидий бюджетным, автономным учреждениям и иным некоммерческим организациям	0240220200	600	6450,0
Субсидии бюджетным учреждениям	0240220200	610	1350,0
Субсидии автономным учреждениям	0240220200	620	5100,0
Организация участия творческих коллективов и делегаций округа в муниципальных и областных культурно-массовых мероприятиях	0240220300		700,0
Закупка товаров, работ и услуг для обеспечения государственных (муниципальных) нужд	0240220300	200	600,0
Иные закупки товаров, работ и услуг для обеспечения государственных (муниципальных) нужд	0240220300	240	600,0
Предоставление субсидий бюджетным, автономным учреждениям и иным некоммерческим организациям	0240220300	600	100,0
Субсидии бюджетным учреждениям	0240220300	610	50,0
Субсидии автономным учреждениям	0240220300	620	50,0
Основное мероприятие "Поддержка одаренных детей, показывающих высокие результаты в сфере культуры и искусства"	0240300000		4,5
Установление муниципальной стипендии Главы городского округа Кашира одаренным детям, показывающим высокие результаты в сфере культуры и искусства	0240303020		4,5
Социальное обеспечение и иные выплаты населению	0240303020	300	4,5
Стипендии	0240303020	340	4,5
Основное мероприятие "Муниципальная поддержка проектной деятельности в сфере культуры и искусства"	0240400000		300,0
Субсидии некоммерческим организациям, не являющимся государственными (муниципальными) учреждениями, на реализацию проектов в сфере культуры	0240420400		300,0
Предоставление субсидий бюджетным, автономным учреждениям и иным некоммерческим организациям	0240420400	600	300,0
Субсидии некоммерческим организациям (за исключением государственных (муниципальных) учреждений)	0240420400	630	300,0
Подпрограмма "Развитие парковых территорий, парков культуры и отдыха в городском округе Кашира"	0250000000		28199,0
Основное мероприятие "Развитие парков, создание комфортных условий для отдыха населения, повышение качества рекреационных услуг для населения городского округа Кашира"	0250100000		28199,0
Разработка концепций развития парков	0250100200		2994,0
Предоставление субсидий бюджетным, автономным учреждениям и иным некоммерческим организациям	0250100200	600	2994,0
Субсидии бюджетным учреждениям	0250100200	610	1500,0
Субсидии автономным учреждениям	0250100200	620	1494,0
Расходы на обеспечение деятельности (оказание услуг) муниципальных учреждений	0250100590		2905,0
Предоставление субсидий бюджетным, автономным учреждениям и иным некоммерческим организациям	0250100590	600	2905,0
Субсидии автономным учреждениям	0250100590	620	2905,0
Благоустройство парка	0250140010		2300,0
Предоставление субсидий бюджетным, автономным учреждениям и иным некоммерческим организациям	0250140010	600	2300,0
Субсидии бюджетным учреждениям	0250140010	610	1300,0
Субсидии автономным учреждениям	0250140010	620	1000,0
Создание новых и благоустройство существующих парков культуры и отдыха	0250160070		10000,0
Предоставление субсидий бюджетным, автономным учреждениям и иным некоммерческим организациям	0250160070	600	10000,0
Субсидии бюджетным учреждениям	0250160070	610	10000,0
Создание новых и благоустройство существующих парков культуры и отдыха	02501S0070		10000,0
Предоставление субсидий бюджетным, автономным учреждениям и иным некоммерческим организациям	02501S0070	600	10000,0
Субсидии бюджетным учреждениям	02501S0070	610	10000,0
Подпрограмма "Укрепление материально-технической базы муниципальных учреждений культуры городского округа Кашира"	0260000000		97604,4
Основное мероприятие "Модернизация материально-технической базы объектов культуры городского округа Кашира путем проведения капитального ремонта и технического переоснащения"	0260100000		97604,4
"Разработка проектно-сметной документации и проведение государственной экспертизы на объект капитального ремонта здание Лёдовского сельского дома культуры"	0260100100		2800,0
Предоставление субсидий бюджетным, автономным учреждениям и иным некоммерческим организациям	0260100100	600	2800,0
Субсидии бюджетным учреждениям	0260100100	610	2800,0
Осуществление авторского надзора и строительного контроля при проведении капитального ремонта учреждений культуры	0260100110		1613,0
Предоставление субсидий бюджетным, автономным учреждениям и иным некоммерческим организациям	0260100110	600	1613,0
Субсидии бюджетным учреждениям	0260100110	610	1613,0
Проведение капитального, текущего ремонта в муниципальных учреждениях культуры	0260100130		3191,4
Предоставление субсидий бюджетным, автономным учреждениям и иным некоммерческим организациям	0260100130	600	3191,4
Субсидии бюджетным учреждениям	0260100130	610	2923,4
Субсидии автономным учреждениям	0260100130	620	268,0
Проведение капитального ремонта в соответствии с государственной программой Московской области "Культура Подмосковья"	0260160080		63000,0
Предоставление субсидий бюджетным, автономным учреждениям и иным некоммерческим организациям	0260160080	600	63000,0
Субсидии бюджетным учреждениям	0260160080	610	63000,0
Софинансирование на проведение капитального ремонта в соответствии с государственной программой Московской области "Культура Подмосковья"	02601S0080		27000,0
Предоставление субсидий бюджетным, автономным учреждениям и иным некоммерческим организациям	02601S0080	600	27000,0
Субсидии бюджетным учреждениям	02601S0080	610	27000,0
Подпрограмма «Развитие туризма в городском округе Кашира»	0270000000		300,0
Основное мероприятие «Популяризация туристических маршрутов по городскому округу Кашира»	0270100000		300,0
"Реализация направлений расходов основного мероприятия подпрограммымуниципальной программы городского округа Кашира"	0270199990		300,0
Предоставление субсидий бюджетным, автономным учреждениям и иным некоммерческим организациям	0270199990	600	300,0
Субсидии бюджетным учреждениям	0270199990	610	300,0
Подпрограмма "Развитие архивного дела в городском округе Кашира"	0280000000		3731,0
Основное мероприятие "Хранение, комплектование, учет и использование документов Архивного фонда Московской области и других архивных документов в Каширском муниципальном архиве"	0280100000		3731,0
Хранение, комплектование, учет и использование документов Архивного фонда Московской области и других архивных документов, поступивших в Каширский муниципальный архив	0280160690		3731,0
Расходы на выплаты персоналу в целях обеспечения выполнения функций государственными (муниципальными) органами, казенными учреждениями, органами управления государственными внебюджетными фондами	0280160690	100	3302,5
Расходы на выплаты персоналу государственных (муниципальных) органов	0280160690	120	3302,5
Закупка товаров, работ и услуг для обеспечения государственных (муниципальных) нужд	0280160690	200	428,5
Иные закупки товаров, работ и услуг для обеспечения государственных (муниципальных) нужд	0280160690	240	428,5
Подпрограмма "Обеспечивающая подпрограмма"	0290000000		13297,8
Основное мероприятие "Создание условий для реализации полномочий в сфере культуры в городском округе Кашира"	0290100000		6626,8
Расходы на обеспечение деятельности (оказание услуг) муниципальных учреждений	0290100590		6626,8
Предоставление субсидий бюджетным, автономным учреждениям и иным некоммерческим организациям	0290100590	600	6626,8
Субсидии бюджетным учреждениям	0290100590	610	6626,8
Основное мероприятие "Повышение заработной платы работникам муниципальных учреждений культуры Московской области"	0290200000		6671,0
Софинансирование расходов на повышение заработной платы работникам муниципальных учреждений в сферах образования, культуры	0290260440		4937,0
Предоставление субсидий бюджетным, автономным учреждениям и иным некоммерческим организациям	0290260440	600	4937,0
Субсидии бюджетным учреждениям	0290260440	610	2898,0
Субсидии автономным учреждениям	0290260440	620	2039,0
Расходы на повышение оплаты труда работникам муниципальных учреждений в сферах образования, культуры	02902S0440		1734,0
Предоставление субсидий бюджетным, автономным учреждениям и иным некоммерческим организациям	02902S0440	600	1734,0
Субсидии бюджетным учреждениям	02902S0440	610	1017,8
Субсидии автономным учреждениям	02902S0440	620	716,2
Муниципальная программа "Спорт городского округа Кашира" на 2017-2021 годы	0300000000		206869,7
Подпрограмма "Развитие физической культуры и спорта в городском округе Кашира"	0310000000		181369,7
Основное мероприятие "Обеспечение условий для развития на территории округа физической культуры и массового спорта"	0310100000		66487,5
Расходы на обеспечение деятельности (оказание услуг) муниципальных учреждений	0310100590		66487,5
Предоставление субсидий бюджетным, автономным учреждениям и иным некоммерческим организациям	0310100590	600	66487,5
Субсидии бюджетным учреждениям	0310100590	610	48824,0
Субсидии автономным учреждениям	0310100590	620	17663,5
Основное мероприятие "Проведение массовых, физкультурных и спортивных мероприятий"	0310200000		3000,0
Проведение массовых, физкультурных и спортивных мероприятий	0310220100		1380,0
Закупка товаров, работ и услуг для обеспечения государственных (муниципальных) нужд	0310220100	200	320,0
Иные закупки товаров, работ и услуг для обеспечения государственных (муниципальных) нужд	0310220100	240	320,0
Предоставление субсидий бюджетным, автономным учреждениям и иным некоммерческим организациям	0310220100	600	1060,0
Субсидии бюджетным учреждениям	0310220100	610	820,0
Субсидии автономным учреждениям	0310220100	620	240,0
Проведение Всероссийского физкультурно-спортивного комплекса "Готов к труду и обороне"	0310220270		200,0
Закупка товаров, работ и услуг для обеспечения государственных (муниципальных) нужд	0310220270	200	80,0
Иные закупки товаров, работ и услуг для обеспечения государственных (муниципальных) нужд	0310220270	240	80,0
Предоставление субсидий бюджетным, автономным учреждениям и иным некоммерческим организациям	0310220270	600	120,0
Субсидии бюджетным учреждениям	0310220270	610	120,0
Организация участия сборных команд округа и отдельных спортсменов в областных физкультурных мероприятиях и спортивных соревнованиях	0310220300		1420,0
Закупка товаров, работ и услуг для обеспечения государственных (муниципальных) нужд	0310220300	200	580,0
Иные закупки товаров, работ и услуг для обеспечения государственных (муниципальных) нужд	0310220300	240	580,0
Предоставление субсидий бюджетным, автономным учреждениям и иным некоммерческим организациям	0310220300	600	840,0
Субсидии бюджетным учреждениям	0310220300	610	840,0
Основное мероприятие "Создание объектов физической культуры и спорта"	0310300000		111882,2
Проектирование и строительство физкультурно-оздоровительных комплексов	0310340010		2841,6
Закупка товаров, работ и услуг для обеспечения государственных (муниципальных) нужд	0310340010	200	2841,6
Иные закупки товаров, работ и услуг для обеспечения государственных (муниципальных) нужд	0310340010	240	2841,6
Проектирование и реконструкция муниципальных стадионов	0310364490		103588,6
Капитальные вложения в объекты государственной (муниципальной) собственности	0310364490	400	103588,6
Субсидии бюджетным и автономным учреждениям, государственным (муниципальным) унитарным предприятиям на осуществление капитальных вложений в объекты капитального строительства государственной (муниципальной) собственности или приобретение объектов недвижимого имущества в государственную (муниципальную) собственность	0310364490	460	103588,6
Реконструкция стадиона "Спортклуб "Кашира" имени Н.П.Елисеева (ПИР и строительство)	03103S4490		5452,0
Капитальные вложения в объекты государственной (муниципальной) собственности	03103S4490	400	5452,0
Субсидии бюджетным и автономным учреждениям, государственным (муниципальным) унитарным предприятиям на осуществление капитальных вложений в объекты капитального строительства государственной (муниципальной) собственности или приобретение объектов недвижимого имущества в государственную (муниципальную) собственность	03103S4490	460	5452,0
Подпрограмма "Подготовка спортивного резерва"	0320000000		25500,0
Основное мероприятие "Развитие системы подготовки спортивного резерва Московской области"	0320100000		25500,0
Расходы на обеспечение деятельности (оказание услуг) муниципальных учреждений	0320100590		25500,0
Предоставление субсидий бюджетным, автономным учреждениям и иным некоммерческим организациям	0320100590	600	25500,0
Субсидии бюджетным учреждениям	0320100590	610	25500,0
Муниципальная программа "Образование городского округа Кашира" на 2017-2021 годы	0400000000		1336320,6
Подпрограмма "Дошкольное образование"	0410000000		460365,1
Основное мероприятие "Финансовое обеспечение реализации прав граждан на получение общедоступного и бесплатного дошкольного образования"	0410100000		459973,1
Расходы на обеспечение деятельности (оказание услуг) муниципальных учреждений	0410100590		111609,2
Предоставление субсидий бюджетным, автономным учреждениям и иным некоммерческим организациям	0410100590	600	111609,2
Субсидии бюджетным учреждениям	0410100590	610	100464,1
Субсидии автономным учреждениям	0410100590	620	11145,1
Обеспечение питанием в дошкольных образовательных учреждениях	0410121010		31693,0
Предоставление субсидий бюджетным, автономным учреждениям и иным некоммерческим организациям	0410121010	600	31693,0
Субсидии бюджетным учреждениям	0410121010	610	28457,3
Субсидии автономным учреждениям	0410121010	620	3235,7
Погашение кредиторской задолженности обеспечение питанием в дошкольных образовательных учреждениях	0410121050		980,9
Предоставление субсидий бюджетным, автономным учреждениям и иным некоммерческим организациям	0410121050	600	980,9
Субсидии бюджетным учреждениям	0410121050	610	817,3
Субсидии автономным учреждениям	0410121050	620	163,6
Финансовое обеспечение государственных гарантий реализации прав граждан на получение общедоступного и бесплатного дошкольного образования в муниципальных дошкольных образовательных организациях в Московской области, включая расходы на оплату труда, приобретение учебников и учебных пособий, средств обучения, игр, игрушек (за исключением расходов на содержание зданий и оплату коммунальных услуг)	0410162110		289534,0
Предоставление субсидий бюджетным, автономным учреждениям и иным некоммерческим организациям	0410162110	600	289534,0
Субсидии бюджетным учреждениям	0410162110	610	256177,6
Субсидии автономным учреждениям	0410162110	620	33356,4
Выплата компенсации родительской платы за присмотр и уход за детьми, осваивающими образовательные программы дошкольного образования в организациях, осуществляющих образовательную деятельность	0410162140		26156,0
Предоставление субсидий бюджетным, автономным учреждениям и иным некоммерческим организациям	0410162140	600	26156,0
Субсидии бюджетным учреждениям	0410162140	610	23792,0
Субсидии автономным учреждениям	0410162140	620	2364,0
Основное мероприятие "Проведение капитального, текущего ремонта в муниципальных дошкольных образовательных учреждениях Московской области"	0410300000		392,0
Проведение капитального, текущего ремонта в муниципальных дошкольных образовательных учреждениях	0410321040		392,0
Предоставление субсидий бюджетным, автономным учреждениям и иным некоммерческим организациям	0410321040	600	392,0
Субсидии бюджетным учреждениям	0410321040	610	392,0
Подпрограмма "Общее образование"	0420000000		709979,6
Основное мероприятие "Финансовое обеспечение деятельности образовательных организаций"	0420100000		642334,7
Расходы на обеспечение деятельности (оказание услуг) муниципальных учреждений	0420100590		76234,7
Расходы на выплаты персоналу в целях обеспечения выполнения функций государственными (муниципальными) органами, казенными учреждениями, органами управления государственными внебюджетными фондами	0420100590	100	1475,5
Расходы на выплаты персоналу казенных учреждений	0420100590	110	1475,5
Закупка товаров, работ и услуг для обеспечения государственных (муниципальных) нужд	0420100590	200	4439,7
Иные закупки товаров, работ и услуг для обеспечения государственных (муниципальных) нужд	0420100590	240	4439,7
Предоставление субсидий бюджетным, автономным учреждениям и иным некоммерческим организациям	0420100590	600	69593,6
Субсидии бюджетным учреждениям	0420100590	610	69593,6
Иные бюджетные ассигнования	0420100590	800	725,9
Уплата налогов, сборов и иных платежей	0420100590	850	725,9
Финансовое обеспечение государственных гарантий реализации прав граждан на получение общедоступного и бесплатного дошкольного, начального общего, основного общего, среднего общего образования, а также дополнительного образования в муниципальных общеобразовательных организациях в Московской области, включая расходы на оплату труда, приобретение учебников и учебных пособий, средств обучения, игр, игрушек (за исключением расходов на содержание зданий и оплату коммунальных услуг)	0420162200		566100,0
Расходы на выплаты персоналу в целях обеспечения выполнения функций государственными (муниципальными) органами, казенными учреждениями, органами управления государственными внебюджетными фондами	0420162200	100	55428,5
Расходы на выплаты персоналу казенных учреждений	0420162200	110	55428,5
Закупка товаров, работ и услуг для обеспечения государственных (муниципальных) нужд	0420162200	200	284,4
Иные закупки товаров, работ и услуг для обеспечения государственных (муниципальных) нужд	0420162200	240	284,4
Предоставление субсидий бюджетным, автономным учреждениям и иным некоммерческим организациям	0420162200	600	510387,1
Субсидии бюджетным учреждениям	0420162200	610	510387,1
Основное мероприятие "Реализация федеральных государственных образовательных стандартов общего образования"	0420200000		3167,8
Обеспечение и проведение (итоговой) аттестации обучающихся, освоивших образовательные программы основного общего и среднего общего образования, в том числе в форме ЕГЭ	0420222010		3167,8
Предоставление субсидий бюджетным, автономным учреждениям и иным некоммерческим организациям	0420222010	600	3167,8
Субсидии бюджетным учреждениям	0420222010	610	3167,8
Основное мероприятие "Обеспечение мер социальной поддержки обучающихся в образовательных организациях"	0420400000		48511,0
Подвоз учащихся из сельской местности к месту обучения в муниципальные общеобразовательные организации	0420422040		3582,9
Предоставление субсидий бюджетным, автономным учреждениям и иным некоммерческим организациям	0420422040	600	3582,9
Субсидии бюджетным учреждениям	0420422040	610	3582,9
Обеспечение бесплатным питанием воспитаников МБОУ "Средняя общеобразовательная школа-интернат"	0420422060		2366,1
Предоставление субсидий бюджетным, автономным учреждениям и иным некоммерческим организациям	0420422060	600	2366,1
Субсидии бюджетным учреждениям	0420422060	610	2366,1
Обеспечение бесплатным питанием учащихся МКОУ "Каширская коррекционная общеобразовательная школа-интернат"	0420422070		2492,2
Закупка товаров, работ и услуг для обеспечения государственных (муниципальных) нужд	0420422070	200	2492,2
Иные закупки товаров, работ и услуг для обеспечения государственных (муниципальных) нужд	0420422070	240	2492,2
Частичная компенсация стоимости питания отдельным категориям обучающихся в муниципальных общеобразовательных организациях в Московской области и в частных общеобразовательных организациях в Московской области, имеющих государственную аккредитацию	0420462220		29223,0
Закупка товаров, работ и услуг для обеспечения государственных (муниципальных) нужд	0420462220	200	323,8
Иные закупки товаров, работ и услуг для обеспечения государственных (муниципальных) нужд	0420462220	240	323,8
Предоставление субсидий бюджетным, автономным учреждениям и иным некоммерческим организациям	0420462220	600	28899,2
Субсидии бюджетным учреждениям	0420462220	610	28899,2
Оплата расходов связанных с компенсацией проезда к месту учебы и обратно отдельным категориям обучающихся в муниципальных образовательных организациях в Московской области, в том числе в бюджетных и казенных общеобразовательных учреждениях	0420462230		264,0
Социальное обеспечение и иные выплаты населению	0420462230	300	60,4
Социальные выплаты гражданам, кроме публичных нормативных социальных выплат	0420462230	320	60,4
Предоставление субсидий бюджетным, автономным учреждениям и иным некоммерческим организациям	0420462230	600	203,6
Субсидии бюджетным учреждениям	0420462230	610	203,6
Приобретение автобуса для доставки обучающихся в общеобразовательные организации в Московской области, расположенные в сельских населенных пунктах за счет средств бюджета Московской области	0420462260		1680,0
Закупка товаров, работ и услуг для обеспечения государственных (муниципальных) нужд	0420462260	200	1680,0
Иные закупки товаров, работ и услуг для обеспечения государственных (муниципальных) нужд	0420462260	240	1680,0
Субсидии бюджетным учреждениям на обеспечение подвоза обучающихся к месту обучения в муниципальные общеобразовательные организации в Московской области, расположенные в сельской местности	0420462270		1250,0
Предоставление субсидий бюджетным, автономным учреждениям и иным некоммерческим организациям	0420462270	600	1250,0
Субсидии бюджетным учреждениям	0420462270	610	1250,0
Софинансирование питания отдельным категориям обучающихся в муниципальных общеобразовательных организациях в Московской области и в частных общеобразовательных организациях в Московской области, имеющих государственную аккредитацию	04204S2220		838,4
Закупка товаров, работ и услуг для обеспечения государственных (муниципальных) нужд	04204S2220	200	39,1
Иные закупки товаров, работ и услуг для обеспечения государственных (муниципальных) нужд	04204S2220	240	39,1
Предоставление субсидий бюджетным, автономным учреждениям и иным некоммерческим организациям	04204S2220	600	799,3
Субсидии бюджетным учреждениям	04204S2220	610	799,3

Приобретение автобуса для доставки обучающихся в общеобразовательные организации, расположенные в сельской местности	04204S2260		420,0
Закупка товаров, работ и услуг для обеспечения государственных (муниципальных) нужд	04204S2260	200	420,0
Иные закупки товаров, работ и услуг для обеспечения государственных (муниципальных) нужд	04204S2260	240	420,0
Софинансирование на обеспечение подвоза учащихся к месту обучения в муниципальные общеобразовательные организации, расположенные в сельской местности	04204S2270		6394,4
Предоставление субсидий бюджетным, автономным учреждениям и иным некоммерческим организациям	04204S2270	600	6394,4
Субсидии бюджетным учреждениям	04204S2270	610	6394,4
Основное мероприятие "Проведение капитального, текущего ремонта в муниципальных общеобразовательных учреждениях"	0420500000		13697,0
Проведение капитального, текущего ремонта в муниципальных общеобразовательных учреждениях	0420522090		13697,0
Предоставление субсидий бюджетным, автономным учреждениям и иным некоммерческим организациям	0420522090	600	13697,0
Субсидии бюджетным учреждениям	0420522090	610	13697,0
Основное мероприятие "Совершенствование инновационной инфраструктуры общего образования"	0420600000		1100,0
Закупка оборудования для общеобразовательных организаций муниципальных образований Московской области - победителей областного конкурса на присвоение статуса Региональной инновационной площадки Московской области	0420662310		1000,0
Предоставление субсидий бюджетным, автономным учреждениям и иным некоммерческим организациям	0420662310	600	1000,0
Субсидии бюджетным учреждениям	0420662310	610	1000,0
Закупка оборудования для общеобразовательных организаций муниципальных образований Московской области - победителей областного конкурса на присвоение статуса Региональной инновационной площадки Московской области	04206S2310		100,0
Предоставление субсидий бюджетным, автономным учреждениям и иным некоммерческим организациям	04206S2310	600	100,0
Субсидии бюджетным учреждениям	04206S2310	610	100,0
Основное мероприятие "Развитие механизмов информационной открытости и институтов общественного участия в управлении образованием и повышении качества образования"	0420700000		1169,1
Внедрение системы электронного документооборота (электронного управления) в Управлении образования администрации городского округа Кашира и общеобразовательных учреждениях	0420722200		1169,1
Закупка товаров, работ и услуг для обеспечения государственных (муниципальных) нужд	0420722200	200	106,3
Иные закупки товаров, работ и услуг для обеспечения государственных (муниципальных) нужд	0420722200	240	106,3
Предоставление субсидий бюджетным, автономным учреждениям и иным некоммерческим организациям	0420722200	600	1062,8
Субсидии бюджетным учреждениям	0420722200	610	1062,8
Подпрограмма "Дополнительное образование, воспитание и психолого-социальное сопровождение детей"	0430000000		120596,8
Основное мероприятие "Совершенствование системы дополнительного образования, направление на удовлетворение потребностей личности в интеллектуальном, культурном и нравственном развитии"	0430100000		107763,4
Расходы на обеспечение деятельности (оказание услуг) муниципальных учреждений	0430100590		107763,4
Предоставление субсидий бюджетным, автономным учреждениям и иным некоммерческим организациям	0430100590	600	107763,4
Субсидии бюджетным учреждениям	0430100590	610	47927,3
Субсидии автономным учреждениям	0430100590	620	59836,1
Основное мероприятие "Реализация мер, направленных на развитие системы выявления молодых талантов и формирование системы непрерывного вариативного дополнительного образования детей"	0430200000		811,0
Развитие муниципальной системы выявления и развития молодых талантов, в том числе организация участия детей в творческих конкурсах на муниципальном и областном уровне, в том числе в бюджетных и автономных общеобразовательных учреждениях	0430223020		811,0
Предоставление субсидий бюджетным, автономным учреждениям и иным некоммерческим организациям	0430223020	600	811,0
Субсидии бюджетным учреждениям	0430223020	610	736,0
Субсидии автономным учреждениям	0430223020	620	75,0
Основное мероприятие "Обновление инфраструктуры, кадрового потенциала, интеграции деятельности образовательных учреждений, культуры, обеспечивающих равную доступность и повышение охвата детей услугами дополнительного образования"	0430300000		8026,4
Укрепление материально-технической базы учреждений дополнительного образования детей	0430323030		8026,4
Предоставление субсидий бюджетным, автономным учреждениям и иным некоммерческим организациям	0430323030	600	8026,4
Субсидии бюджетным учреждениям	0430323030	610	7940,9
Субсидии автономным учреждениям	0430323030	620	85,5
Основное мероприятие "Обеспечение переданных государственных полномочий в сфере образования и организации деятельности комиссий по делам несовершеннолетних и защите их прав городов и районов"	0430400000		3996,0
Осуществление переданных полномочий в сфере образования и организации деятельности комиссий по делам несовершеннолетних и защите их прав городов и районов	0430460680		3996,0
Расходы на выплаты персоналу в целях обеспечения выполнения функций государственными (муниципальными) органами, казенными учреждениями, органами управления государственными внебюджетными фондами	0430460680	100	3122,4
Расходы на выплаты персоналу государственных (муниципальных) органов	0430460680	120	3122,4
Закупка товаров, работ и услуг для обеспечения государственных (муниципальных) нужд	0430460680	200	873,6
Иные закупки товаров, работ и услуг для обеспечения государственных (муниципальных) нужд	0430460680	240	873,6
Обеспечивающая подпрограмма	0440000000		45379,1
Основное мероприятие "Создание условий для реализации полномочий органов местного самоуправления городского округа Кашира"	0440100000		9227,8
Обеспечение деятельности органов местного самоуправления	0440100010		9227,8
Расходы на выплаты персоналу в целях обеспечения выполнения функций государственными (муниципальными) органами, казенными учреждениями, органами управления государственными внебюджетными фондами	0440100010	100	8962,8
Расходы на выплаты персоналу государственных (муниципальных) органов	0440100010	120	8962,8
Закупка товаров, работ и услуг для обеспечения государственных (муниципальных) нужд	0440100010	200	264,0
Иные закупки товаров, работ и услуг для обеспечения государственных (муниципальных) нужд	0440100010	240	264,0
Иные бюджетные ассигнования	0440100010	800	1,0
Уплата налогов, сборов и иных платежей	0440100010	850	1,0
Основное мероприятие "Методическое, информационное сопровождение реализации муниципальной программы городского округа Кашира"	0440200000		36151,3
Расходы на обеспечение деятельности (оказание услуг) муниципальных учреждений	0440200590		36151,3
Предоставление субсидий бюджетным, автономным учреждениям и иным некоммерческим организациям	0440200590	600	36151,3
Субсидии бюджетным учреждениям	0440200590	610	36151,3
Муниципальная программа "Развитие и функционирование дорожно-транспортного комплекса" на 2017-2021 годы	0500000000		231131,3
Подпрограмма "Пассажирский транспорт общего пользования"	0510000000		17274,3
Основное мероприятие "Развитие пассажирского транспорта общего пользования"	0510100000		17274,3
Организация транспортного обслуживания населения по перевозке пассажиров по маршрутам регулярных сообщений по регулируемым тарифам	0510102170		17274,3
Закупка товаров, работ и услуг для обеспечения государственных (муниципальных) нужд	0510102170	200	17274,3
Иные закупки товаров, работ и услуг для обеспечения государственных (муниципальных) нужд	0510102170	240	17274,3
Подпрограмма "Дороги городского округа Кашира"	0520000000		203526,5
Основное мероприятие "Приведение автомобильных дорог общего пользования местного значения в нормативное техническое состояние"	0520100000		200806,5
Содержание автомобильных дорог	0520102010		58921,5
Закупка товаров, работ и услуг для обеспечения государственных (муниципальных) нужд	0520102010	200	58921,5
Иные закупки товаров, работ и услуг для обеспечения государственных (муниципальных) нужд	0520102010	240	58921,5
Текущий ремонт автомобильных дорог (ремонтное профилирование грунтовых дорог с отсыпкой щебнем, ямочный ремонт)	0520102040		3000,0
Закупка товаров, работ и услуг для обеспечения государственных (муниципальных) нужд	0520102040	200	3000,0
Иные закупки товаров, работ и услуг для обеспечения государственных (муниципальных) нужд	0520102040	240	3000,0
Разработка проектно-сметной документации капитального ремонта	0520102050		5200,0
Закупка товаров, работ и услуг для обеспечения государственных (муниципальных) нужд	0520102050	200	5200,0
Иные закупки товаров, работ и услуг для обеспечения государственных (муниципальных) нужд	0520102050	240	5200,0
Софинансирование работ по капитальному ремонту и ремонту автомобильных дорог общего пользования населенных пунктов, дворовых территорий многоквартирных домов, проездов к дворовым территориям многоквартирных домов населенных пунктов	0520160240		127000,0
Закупка товаров, работ и услуг для обеспечения государственных (муниципальных) нужд	0520160240	200	127000,0
Иные закупки товаров, работ и услуг для обеспечения государственных (муниципальных) нужд	0520160240	240	127000,0
Ремонт автомобильных дорог общего пользования населенных пунктов	05201S0240		6685,0
Закупка товаров, работ и услуг для обеспечения государственных (муниципальных) нужд	05201S0240	200	6685,0
Иные закупки товаров, работ и услуг для обеспечения государственных (муниципальных) нужд	05201S0240	240	6685,0
Основное мероприятие "Содержание и ремонт объектов дорожной инфраструктуры"	0520200000		1570,0
Замена старых и установка новых павильонов на остановках общественного транспорта	0520202080		570,0
Закупка товаров, работ и услуг для обеспечения государственных (муниципальных) нужд	0520202080	200	570,0
Иные закупки товаров, работ и услуг для обеспечения государственных (муниципальных) нужд	0520202080	240	570,0
Текущее содержание автобусных павильонов	0520202090		1000,0
Закупка товаров, работ и услуг для обеспечения государственных (муниципальных) нужд	0520202090	200	1000,0
Иные закупки товаров, работ и услуг для обеспечения государственных (муниципальных) нужд	0520202090	240	1000,0
Основное мероприятие "Ремонт дворовых территорий"	0520400000		1150,0
Устройство парковочных площадок	0520402100		1150,0
Закупка товаров, работ и услуг для обеспечения государственных (муниципальных) нужд	0520402100	200	1150,0
Иные закупки товаров, работ и услуг для обеспечения государственных (муниципальных) нужд	0520402100	240	1150,0
Подпрограмма "Безопасность дорожного движения"	0530000000		10330,5
Основное мероприятие "Создание системы непрерывного обучения детей правилам безопасного поведения на дорогах и улицах"	0530100000		60,0
Приобретение научно-методических материалов, образовательных программ, печатных и электронных учебных пособий по безопасному поведению на дорогах и улицах	0530102110		3,0
Закупка товаров, работ и услуг для обеспечения государственных (муниципальных) нужд	0530102110	200	3,0
Иные закупки товаров, работ и услуг для обеспечения государственных (муниципальных) нужд	0530102110	240	3,0
Проведение массовых мероприятий с детьми по пропаганде правил безопасного поведения на дорогах и улицах городского округа Кашира	0530102120		17,0
Закупка товаров, работ и услуг для обеспечения государственных (муниципальных) нужд	0530102120	200	17,0
Иные закупки товаров, работ и услуг для обеспечения государственных (муниципальных) нужд	0530102120	240	17,0
Приобретение мобильных автогородков для обучения детей безопасному поведению на дороге для образовательных учреждений	0530102130		40,0
Закупка товаров, работ и услуг для обеспечения государственных (муниципальных) нужд	0530102130	200	40,0
Иные закупки товаров, работ и услуг для обеспечения государственных (муниципальных) нужд	0530102130	240	40,0
Основное мероприятие "Предупреждение опасного поведения на дорогах и улицах"	0530200000		10270,5
Замена, устройство дорожных знаков, нанесение дорожной разметки	0530202150		2000,0
Закупка товаров, работ и услуг для обеспечения государственных (муниципальных) нужд	0530202150	200	2000,0
Иные закупки товаров, работ и услуг для обеспечения государственных (муниципальных) нужд	0530202150	240	2000,0
Устройство искусственных неровностей	0530202160		1000,0
Закупка товаров, работ и услуг для обеспечения государственных (муниципальных) нужд	0530202160	200	1000,0
Иные закупки товаров, работ и услуг для обеспечения государственных (муниципальных) нужд	0530202160	240	1000,0
Установка светофоров на пешеходных переходах общеобразовательных учреждений	0530202170		2420,0
Закупка товаров, работ и услуг для обеспечения государственных (муниципальных) нужд	0530202170	200	2420,0
Иные закупки товаров, работ и услуг для обеспечения государственных (муниципальных) нужд	0530202170	240	2420,0
Установка перильных ограждений у общеобразовательных учреждений	0530202180		1716,0
Закупка товаров, работ и услуг для обеспечения государственных (муниципальных) нужд	0530202180	200	1716,0
Иные закупки товаров, работ и услуг для обеспечения государственных (муниципальных) нужд	0530202180	240	1716,0
Нанесение дорожной разметки термопластиком у образовательных учреждений	0530202190		1009,3
Закупка товаров, работ и услуг для обеспечения государственных (муниципальных) нужд	0530202190	200	1009,3
Иные закупки товаров, работ и услуг для обеспечения государственных (муниципальных) нужд	0530202190	240	1009,3
Устройство искусственных дорожных неровностей у образовательных учреждений	0530202200		748,0
Закупка товаров, работ и услуг для обеспечения государственных (муниципальных) нужд	0530202200	200	748,0
Иные закупки товаров, работ и услуг для обеспечения государственных (муниципальных) нужд	0530202200	240	748,0
Установка дорожных знаков у образовательных учреждений	0530202210		1377,2
Закупка товаров, работ и услуг для обеспечения государственных (муниципальных) нужд	0530202210	200	1377,2
Иные закупки товаров, работ и услуг для обеспечения государственных (муниципальных) нужд	0530202210	240	1377,2
Муниципальная программа "Предпринимательство городского округа Кашира" на 2017-2021 годы	0600000000		20915,2
Подпрограмма "Развитие малого и среднего предпринимательства в городском округе Кашира"	0630000000		2058,2
Основное мероприятие "Проведение мероприятий, связанных с реализацией мер, направленных на популяризацию роли предпринимательства в городском округе Кашира"	0630100000		158,2
Проведение мероприятий, связанных с реализацией мер, направленных на формирование положительного образа предпринимателя, популяризацию роли предпринимательства	0630106100		158,2
Закупка товаров, работ и услуг для обеспечения государственных (муниципальных) нужд	0630106100	200	158,2
Иные закупки товаров, работ и услуг для обеспечения государственных (муниципальных) нужд	0630106100	240	158,2
Основное мероприятие "Поддержка субъектов малого и среднего предпринимательства"	0630200000		1900,0
Частичная компенсация затрат начинающим субъектам малого предпринимательства	0630206110		600,0
Иные бюджетные ассигнования	0630206110	800	600,0
Субсидии юридическим лицам (кроме некоммерческих организаций), индивидуальным предпринимателям, физическим лицам - производителям товаров, работ, услуг	0630206110	810	600,0
Частичная компенсация субъектам малого и среднего предпринимательства затрат, связанных с приобретением оборудования в целях создания и (или) развития, либо модернизации производства товаров (работ, услуг)	0630206120		1300,0
Иные бюджетные ассигнования	0630206120	800	1300,0
Субсидии юридическим лицам (кроме некоммерческих организаций), индивидуальным предпринимателям, физическим лицам - производителям товаров, работ, услуг	0630206120	810	1300,0
Подпрограмма "Развитие потребительского рынка и услуг на территории городского округа Кашира"	0640000000		18857,0
Основное мероприятие "Развитие инфраструктуры потребительского рынка и услуг"	0640100000		661,0
Частичная компенсация транспортных расходов организаций и индивидуальных предпринимателей по доставке продовольственных и промышленных товаров в сельские населенные пункты Московской области	0640161100		489,0
Закупка товаров, работ и услуг для обеспечения государственных (муниципальных) нужд	0640161100	200	489,0
Иные закупки товаров, работ и услуг для обеспечения государственных (муниципальных) нужд	0640161100	240	489,0
Частичная компенсация транспортных расходов организаций и индивидуальных предпринимателей по доставке продовольственных и промышленных товаров в сельские населенные пункты Московской области	06401S1100		172,0
Закупка товаров, работ и услуг для обеспечения государственных (муниципальных) нужд	06401S1100	200	172,0
Иные закупки товаров, работ и услуг для обеспечения государственных (муниципальных) нужд	06401S1100	240	172,0
Основное мероприятие "Организация ритуальных услуг и содержание мест захоронений"	0640200000		17700,9
Расходы на обеспечение деятельности (оказание услуг) муниципальных учреждений	0640200590		17500,9
Расходы на выплаты персоналу в целях обеспечения выполнения функций государственными (муниципальными) органами, казенными учреждениями, органами управления государственными внебюджетными фондами	0640200590	100	11401,9
Расходы на выплаты персоналу казенных учреждений	0640200590	110	11401,9
Закупка товаров, работ и услуг для обеспечения государственных (муниципальных) нужд	0640200590	200	6018,0
Иные закупки товаров, работ и услуг для обеспечения государственных (муниципальных) нужд	0640200590	240	6018,0
Предоставление субсидий бюджетным, автономным учреждениям и иным некоммерческим организациям	0640200590	600	11,0
Субсидии бюджетным учреждениям	0640200590	610	11,0
Иные бюджетные ассигнования	0640200590	800	70,0
Уплата налогов, сборов и иных платежей	0640200590	850	70,0
Благоустройство и санитарное содержание кладбищ, расположенных на территории городского округа Кашира	0640206340		200,0
Закупка товаров, работ и услуг для обеспечения государственных (муниципальных) нужд	0640206340	200	200,0
Иные закупки товаров, работ и услуг для обеспечения государственных (муниципальных) нужд	0640206340	240	200,0
Основное мероприятие "Ведение реестра захоронений"	0640300000		50,0
Расходы на обеспечение деятельности (оказание услуг) муниципальных учреждений	0640300590		50,0
Закупка товаров, работ и услуг для обеспечения государственных (муниципальных) нужд	0640300590	200	50,0
Иные закупки товаров, работ и услуг для обеспечения государственных (муниципальных) нужд	0640300590	240	50,0
Основное мероприятие "Транспортировка в морг с места обнаружения или происшествия умерших, не имеющих супругов либо законного представителя умершего, а также иных умерших для производства судебно-медицинской экспертизы (исследования) и патологоанатомического вскрытия с территории городского округа Кашира"	0640400000		435,1
Оказание услуг по транспортировке в морг с мест обнаружения или происшествия умерших	0640406400		435,1
Закупка товаров, работ и услуг для обеспечения государственных (муниципальных) нужд	0640406400	200	435,1
Иные закупки товаров, работ и услуг для обеспечения государственных (муниципальных) нужд	0640406400	240	435,1
Основное мероприятие "Проведение работ по оформлению права собственности на земельные участки под кладбищами"	0640500000		10,0
Проведение работ по оформлению земельных участков под кладбищами	0640506410		10,0
Закупка товаров, работ и услуг для обеспечения государственных (муниципальных) нужд	0640506410	200	10,0
Иные закупки товаров, работ и услуг для обеспечения государственных (муниципальных) нужд	0640506410	240	10,0
Муниципальная программа "Экология и окружающая среда городского округа Кашира" на 2017-2021 годы	0700000000		204188,6
Подпрограмма "Охрана окружающей среды"	0710000000		500,0
Основное мероприятие "Организация и проведение экологических мероприятий"	0710100000		300,0
Организация мероприятий по охране окружающей среды в границах городского округа	0710106100		100,0
Закупка товаров, работ и услуг для обеспечения государственных (муниципальных) нужд	0710106100	200	100,0
Иные закупки товаров, работ и услуг для обеспечения государственных (муниципальных) нужд	0710106100	240	100,0
Экологическое образование, воспитание и информирование населения	0710107110		100,0
Предоставление субсидий бюджетным, автономным учреждениям и иным некоммерческим организациям	0710107110	600	100,0
Субсидии бюджетным учреждениям	0710107110	610	100,0
Приобретение и установка контейнеров для раздельного сбора отходов на территориях общеобразовательных учреждений	0710107120		100,0
Предоставление субсидий бюджетным, автономным учреждениям и иным некоммерческим организациям	0710107120	600	100,0
Субсидии бюджетным учреждениям	0710107120	610	100,0
Основное мероприятие "Озеленение территорий городского округа Кашира"	0710200000		200,0
Организация и проведение мероприятий по озеленению территорий (земли населенных пунктов, рекреационная зона)	0710207130		200,0
Закупка товаров, работ и услуг для обеспечения государственных (муниципальных) нужд	0710207130	200	200,0
Иные закупки товаров, работ и услуг для обеспечения государственных (муниципальных) нужд	0710207130	240	200,0
Подпрограмма "Обеспечение безопасности гидротехнических сооружений"	0720000000		300,0
Основное мероприятие "Обеспечение сохранности гидротехнических сооружений"	0720100000		300,0
Постановка на учет бесхозяйных гидротехнических сооружений	0720106150		300,0
Предоставление субсидий бюджетным, автономным учреждениям и иным некоммерческим организациям	0720106150	600	300,0
Субсидии бюджетным учреждениям	0720106150	610	300,0
Подпрограмма "Обращение с отходами, в том числе с твердыми коммунальными отходами"	0730000000		203388,6
Основное мероприятие "Рекультивация полигона твердых бытовых отходов"	0730100000		203338,6
Мониторинг рекультивации полигона ТБО "Каширский"	0730107190		2000,0
Закупка товаров, работ и услуг для обеспечения государственных (муниципальных) нужд	0730107190	200	2000,0
Иные закупки товаров, работ и услуг для обеспечения государственных (муниципальных) нужд	0730107190	240	2000,0
Расходы на осуществление строительного контроля по объекту "Рекультивация полигона ТБО "Каширский "	0730107200		2656,0
Закупка товаров, работ и услуг для обеспечения государственных (муниципальных) нужд	0730107200	200	2656,0
Иные закупки товаров, работ и услуг для обеспечения государственных (муниципальных) нужд	0730107200	240	2656,0
Рекультивация полигона ТБО "Каширский"	07301L5070		1093,0
Закупка товаров, работ и услуг для обеспечения государственных (муниципальных) нужд	07301L5070	200	1093,0
Иные закупки товаров, работ и услуг для обеспечения государственных (муниципальных) нужд	07301L5070	240	1093,0
Субсидии на рекультивацию полигона ТБО "Каширский"	07301R5070		197589,6
Закупка товаров, работ и услуг для обеспечения государственных (муниципальных) нужд	07301R5070	200	197589,6
Иные закупки товаров, работ и услуг для обеспечения государственных (муниципальных) нужд	07301R5070	240	197589,6
Основное мероприятие "Утилизация отходов муниципальных общеобразовательных учреждений"	0730200000		50,0
Транспортировка и утилизация люминисцентных ламп	0730207170		40,0
Предоставление субсидий бюджетным, автономным учреждениям и иным некоммерческим организациям	0730207170	600	40,0
Субсидии бюджетным учреждениям	0730207170	610	40,0
Транспортировка и утилизация химических реактивов	0730207180		10,0
Предоставление субсидий бюджетным, автономным учреждениям и иным некоммерческим организациям	0730207180	600	10,0
Субсидии бюджетным учреждениям	0730207180	610	10,0
Муниципальная программа "Формирование современной комфортной городской среды" на 2018-2022 годы	0800000000		412033,3
Подпрограмма "Комфортная городская среда"	0810000000		310324,1
Основное мероприятие «Благоустройство общественных территорий городского округа Кашира»	0810100000		116250,0
Разработка архитектурно-планировочных концепций (и рабочей документации) благоустройства общественных территорий	0810108010		9750,0
Закупка товаров, работ и услуг для обеспечения государственных (муниципальных) нужд	0810108010	200	9750,0

Иные закупки товаров, работ и услуг для обеспечения государственных (муниципальных) нужд	0810108010	240	9750,0
Благоустройство общественных территорий по адресу: г. Кашира, ул. Советская ("Летний сад")	0810108020		8500,0
Закупка товаров, работ и услуг для обеспечения государственных (муниципальных) нужд	0810108020	200	8500,0
Иные закупки товаров, работ и услуг для обеспечения государственных (муниципальных) нужд	0810108020	240	8500,0
Определение достоверности сметной стоимости	0810108070		1000,0
Закупка товаров, работ и услуг для обеспечения государственных (муниципальных) нужд	0810108070	200	1000,0
Иные закупки товаров, работ и услуг для обеспечения государственных (муниципальных) нужд	0810108070	240	1000,0
Комплексное благоустройство общественных территорий по адресу:МО г.Кашира, часть улицы Свободы, Коммуны, Рабочего городка	0810108080		47000,0
Закупка товаров, работ и услуг для обеспечения государственных (муниципальных) нужд	0810108080	200	47000,0
Иные закупки товаров, работ и услуг для обеспечения государственных (муниципальных) нужд	0810108080	240	47000,0
Благоустройство общественных территорий по адресу: Московская область, г. Кашира, часть улицы Свободы, Коммуны, Рабочего городка	0810160890		37000,0
Закупка товаров, работ и услуг для обеспечения государственных (муниципальных) нужд	0810160890	200	37000,0
Иные закупки товаров, работ и услуг для обеспечения государственных (муниципальных) нужд	0810160890	240	37000,0
Благоустройство общественных территорий по адресу: Московская область, г. Кашира, часть улицы Свободы, Коммуны, Рабочего городка	08101S0890		13000,0
Закупка товаров, работ и услуг для обеспечения государственных (муниципальных) нужд	08101S0890	200	13000,0
Иные закупки товаров, работ и услуг для обеспечения государственных (муниципальных) нужд	08101S0890	240	13000,0
Основное мероприятие "Приобретение и установка детских игровых площадок на территории городского округа Кашира"	0810200000		3600,0
Приобретение и установка детского игрового и спортивного оборудования, ограждений, организация детских тематических (автодром) и спортивных площадок	0810208100		3600,0
Закупка товаров, работ и услуг для обеспечения государственных (муниципальных) нужд	0810208100	200	3600,0
Иные закупки товаров, работ и услуг для обеспечения государственных (муниципальных) нужд	0810208100	240	3600,0
Основное мероприятие "Благоустройство дворовых территорий "	0810300000		78959,8
Комплексное благоустройство дворовых территорий	0810308200		14800,0
Закупка товаров, работ и услуг для обеспечения государственных (муниципальных) нужд	0810308200	200	14800,0
Иные закупки товаров, работ и услуг для обеспечения государственных (муниципальных) нужд	0810308200	240	14800,0
Благоустройство территории с водоотведением ливневых вод	0810308210		18110,4
Закупка товаров, работ и услуг для обеспечения государственных (муниципальных) нужд	0810308210	200	18110,4
Иные закупки товаров, работ и услуг для обеспечения государственных (муниципальных) нужд	0810308210	240	18110,4
Благоустройство дворовых территорий с устройством парковок	0810308220		24283,7
Закупка товаров, работ и услуг для обеспечения государственных (муниципальных) нужд	0810308220	200	24283,7
Иные закупки товаров, работ и услуг для обеспечения государственных (муниципальных) нужд	0810308220	240	24283,7
Создание сети ливневой канализации для отвода поверхностных вод с прилегающих территорий, расположенных по ул. Металлургов вблизи домов 5,7,9 (ПИР)	0810308230		440,3
Закупка товаров, работ и услуг для обеспечения государственных (муниципальных) нужд	0810308230	200	440,3
Иные закупки товаров, работ и услуг для обеспечения государственных (муниципальных) нужд	0810308230	240	440,3
Приобретение техники для нужд благоустройства	0810308240		6094,0
Закупка товаров, работ и услуг для обеспечения государственных (муниципальных) нужд	0810308240	200	6094,0
Иные закупки товаров, работ и услуг для обеспечения государственных (муниципальных) нужд	0810308240	240	6094,0
Софинансирование работ по ремонту асфальтового покрытия дворовых территорий и проездов дворовых территорий	08103L5553		3960,2
Закупка товаров, работ и услуг для обеспечения государственных (муниципальных) нужд	08103L5553	200	3960,2
Иные закупки товаров, работ и услуг для обеспечения государственных (муниципальных) нужд	08103L5553	240	3960,2
Ремонт асфальтового покрытия дворовых территорий и проездов дворовых территорий	08103R5553		11271,2
Закупка товаров, работ и услуг для обеспечения государственных (муниципальных) нужд	08103R5553	200	11271,2
Иные закупки товаров, работ и услуг для обеспечения государственных (муниципальных) нужд	08103R5553	240	11271,2
Основное мероприятие "Создание условий для благоустройства территории"	0810400000		48428,3
Содержание скверов, зон отдыха, объектов хозяйственного назначения	0810408310		10333,5
Закупка товаров, работ и услуг для обеспечения государственных (муниципальных) нужд	0810408310	200	200,0
Иные закупки товаров, работ и услуг для обеспечения государственных (муниципальных) нужд	0810408310	240	200,0
Предоставление субсидий бюджетным, автономным учреждениям и иным некоммерческим организациям	0810408310	600	10133,5
Субсидии бюджетным учреждениям	0810408310	610	10133,5
Содержание и ремонт детских игровых и спортивных площадок (очистка от снега и ремонт площадок)	0810408320		4900,0
Предоставление субсидий бюджетным, автономным учреждениям и иным некоммерческим организациям	0810408320	600	4900,0
Субсидии бюджетным учреждениям	0810408320	610	4900,0
Ремонт архитектурных форм (металлоконструкции, памятные знаки, цветовые кашпо, скамейки)	0810408330		900,0
Предоставление субсидий бюджетным, автономным учреждениям и иным некоммерческим организациям	0810408330	600	900,0
Субсидии бюджетным учреждениям	0810408330	610	900,0
Уход и содержание пешеходных зон в скверах	0810408340		7000,0
Предоставление субсидий бюджетным, автономным учреждениям и иным некоммерческим организациям	0810408340	600	7000,0
Субсидии бюджетным учреждениям	0810408340	610	7000,0
Сбор и вывоз мусора (содержание и очистка урн от мусора, ликвидация несанкционированных свалок)	0810408350		16091,1
Предоставление субсидий бюджетным, автономным учреждениям и иным некоммерческим организациям	0810408350	600	16091,1
Субсидии бюджетным учреждениям	0810408350	610	16091,1
Устройство, перенос, ремонт контейнерных площадок. Закупка и установка урн.	0810408360		5046,0
Закупка товаров, работ и услуг для обеспечения государственных (муниципальных) нужд	0810408360	200	2720,4
Иные закупки товаров, работ и услуг для обеспечения государственных (муниципальных) нужд	0810408360	240	2720,4
Предоставление субсидий бюджетным, автономным учреждениям и иным некоммерческим организациям	0810408360	600	2325,6
Субсидии бюджетным учреждениям	0810408360	610	2325,6
Благоустройство территории для проведения праздничных и юбилейных мероприятий	0810408370		2600,0
Предоставление субсидий бюджетным, автономным учреждениям и иным некоммерческим организациям	0810408370	600	2600,0
Субсидии бюджетным учреждениям	0810408370	610	2600,0
Снос незаконных и бесхозных построек	0810408380		1500,0
Предоставление субсидий бюджетным, автономным учреждениям и иным некоммерческим организациям	0810408380	600	1500,0
Субсидии бюджетным учреждениям	0810408380	610	1500,0
Комплексное благоустройство территории муниципальных образований Московской области	0810461350		42,7
Закупка товаров, работ и услуг для обеспечения государственных (муниципальных) нужд	0810461350	200	42,7
Иные закупки товаров, работ и услуг для обеспечения государственных (муниципальных) нужд	0810461350	240	42,7
Комплексное благоустройство территории муниципальных образований Московской области	08104S1350		15,0
Закупка товаров, работ и услуг для обеспечения государственных (муниципальных) нужд	08104S1350	200	15,0
Иные закупки товаров, работ и услуг для обеспечения государственных (муниципальных) нужд	08104S1350	240	15,0
Основное мероприятие "Содержание и озеленение территории"	0810500000		21226,0
Содержание территории (окос, сбор и вывоз мусора, листвы после листопада)	0810508410		12500,0
Предоставление субсидий бюджетным, автономным учреждениям и иным некоммерческим организациям	0810508410	600	12500,0
Субсидии бюджетным учреждениям	0810508410	610	12500,0
Уход и содержание зеленых насаждений (спиливание и опиловка деревьев, побелка деревьев, вырубка поросли, стрижка кустарника, посадка деревьев и кустарников)	0810508420		4900,0
Предоставление субсидий бюджетным, автономным учреждениям и иным некоммерческим организациям	0810508420	600	4900,0
Субсидии бюджетным учреждениям	0810508420	610	4900,0
Цветочное оформление территории (посадка цветов, уход за ними, закупка цветочной рассады)	0810508430		1626,0
Предоставление субсидий бюджетным, автономным учреждениям и иным некоммерческим организациям	0810508430	600	1626,0
Субсидии бюджетным учреждениям	0810508430	610	1626,0
Содержание территории детских и спортивных площадок (окос, сбор и вывоз мусора, подсыпка песка)	0810508440		1500,0
Предоставление субсидий бюджетным, автономным учреждениям и иным некоммерческим организациям	0810508440	600	1500,0
Субсидии бюджетным учреждениям	0810508440	610	1500,0
Приобретение посадочного материала в рамках проводимых акций	0810508450		700,0
Предоставление субсидий бюджетным, автономным учреждениям и иным некоммерческим организациям	0810508450	600	700,0
Субсидии бюджетным учреждениям	0810508450	610	700,0
Основное мероприятие "Содержание и ремонт внутриквартальных дорог"	0810600000		5000,0
Содержание внутриквартальных дорог	0810608510		4184,0
Закупка товаров, работ и услуг для обеспечения государственных (муниципальных) нужд	0810608510	200	3000,0
Иные закупки товаров, работ и услуг для обеспечения государственных (муниципальных) нужд	0810608510	240	3000,0
Предоставление субсидий бюджетным, автономным учреждениям и иным некоммерческим организациям	0810608510	600	1184,0
Субсидии бюджетным учреждениям	0810608510	610	1184,0
Ремонт внутриквартальных дорог	0810608520		816,0
Закупка товаров, работ и услуг для обеспечения государственных (муниципальных) нужд	0810608520	200	816,0
Иные закупки товаров, работ и услуг для обеспечения государственных (муниципальных) нужд	0810608520	240	816,0
Основное мероприятие "Содержание и ремонт шахтных колодцев"	0810700000		1500,0
Капитальный ремонт шахтных колодцев	0810708610		1000,0
Предоставление субсидий бюджетным, автономным учреждениям и иным некоммерческим организациям	0810708610	600	1000,0
Субсидии бюджетным учреждениям	0810708610	610	1000,0
Содержание и текущий ремонт шахтных колодцев	0810708620		500,0
Предоставление субсидий бюджетным, автономным учреждениям и иным некоммерческим организациям	0810708620	600	500,0
Субсидии бюджетным учреждениям	0810708620	610	500,0
Основное мероприятие "Обеспечение функционирования сети уличного освещения"	0810800000		35360,0
Оплата уличного освещения	0810808710		26000,0
Закупка товаров, работ и услуг для обеспечения государственных (муниципальных) нужд	0810808710	200	26000,0
Иные закупки товаров, работ и услуг для обеспечения государственных (муниципальных) нужд	0810808710	240	26000,0
Содержание и ремонт сети уличного освещения	0810808720		9360,0
Закупка товаров, работ и услуг для обеспечения государственных (муниципальных) нужд	0810808720	200	9360,0
Иные закупки товаров, работ и услуг для обеспечения государственных (муниципальных) нужд	0810808720	240	9360,0
Подпрограмма "Благоустройство территории"	0820000000		40635,1
Основное мероприятие "Формирование комфортной городской световой среды"	0820100000		40635,1
Разработка проектной документации систем наружного освещения	0820108810		4600,0
Закупка товаров, работ и услуг для обеспечения государственных (муниципальных) нужд	0820108810	200	4600,0
Иные закупки товаров, работ и услуг для обеспечения государственных (муниципальных) нужд	0820108810	240	4600,0
Уличное освещение дворовых территорий	0820108820		4102,1
Закупка товаров, работ и услуг для обеспечения государственных (муниципальных) нужд	0820108820	200	4102,1
Иные закупки товаров, работ и услуг для обеспечения государственных (муниципальных) нужд	0820108820	240	4102,1
Устройство и капитальный ремонт электросетевого хозяйства, систем наружного и архитектурно-художественного освещения в рамках реализации приоритета проекта "Светлый город"	0820162630		23630,4
Закупка товаров, работ и услуг для обеспечения государственных (муниципальных) нужд	0820162630	200	23630,4
Иные закупки товаров, работ и услуг для обеспечения государственных (муниципальных) нужд	0820162630	240	23630,4
Устройство и капитальный ремонт электросетевого хозяйства, систем наружного и архитектурно-художественного освещения в рамках реализации приоритета проекта "Светлый город"	08201S2630		8302,6
Закупка товаров, работ и услуг для обеспечения государственных (муниципальных) нужд	08201S2630	200	8302,6
Иные закупки товаров, работ и услуг для обеспечения государственных (муниципальных) нужд	08201S2630	240	8302,6
Подпрограмма "Создание условий для обеспечения комфортного проживания жителей в многоквартирных домах"	0830000000		61074,1
Основное мероприятие "Приведение в надлежащее состояние подъездов в многоквартиных домах"	0830100000		31888,0
Ремонт подъездов в многоквартирных домах	0830160950		23597,0
Иные бюджетные ассигнования	0830160950	800	23597,0
Субсидии юридическим лицам (кроме некоммерческих организаций), индивидуальным предпринимателям, физическим лицам - производителям товаров, работ, услуг	0830160950	810	23597,0
Ремонт подъездов в многоквартирных домах	08301S0950		8291,0
Иные бюджетные ассигнования	08301S0950	800	8291,0
Субсидии юридическим лицам (кроме некоммерческих организаций), индивидуальным предпринимателям, физическим лицам - производителям товаров, работ, услуг	08301S0950	810	8291,0
Основное мероприятие "Создание благоприятных условий для проживания граждан в многокартирных домах, расположенных на территории городского округа Кашира"	0830200000		21010,9
Оплата взносов на капитальный ремонт общего имущества многоквартирных домов за помещения, находящиеся в муниципальной собственности	0830208910		21010,9
Закупка товаров, работ и услуг для обеспечения государственных (муниципальных) нужд	0830208910	200	21010,9
Иные закупки товаров, работ и услуг для обеспечения государственных (муниципальных) нужд	0830208910	240	21010,9
Основное мероприятие "Ремонт муниципальных жилых помещений"	0830300000		8175,2
Ремонт муниципальных жилых помещений	0830308920		8175,2
Закупка товаров, работ и услуг для обеспечения государственных (муниципальных) нужд	0830308920	200	8175,2
Иные закупки товаров, работ и услуг для обеспечения государственных (муниципальных) нужд	0830308920	240	8175,2
Муниципальная программа "Управление имуществом и финансами" на 2018-2022 годы	0900000000		262450,5
Подпрограмма "Развитие имущественного комплекса"	0910000000		2850,5
Основное мероприятие "Оценка имущества и выполнение кадастровых работ"	0910100000		1000,0
Оценка имущества, в том числе земельных участков и объектов недвижимости, находящихся в муниципальной собственности городского округа Кашира, в том числе определение рыночной стоимости ремонтных (восстановительных) работ или работ по сносу объектов недвижимости в случае списания на основании актов обследования технического состояния (экспертных заключений), земельных участков и объектов недвижимого имущества	0910109020		900,2
Закупка товаров, работ и услуг для обеспечения государственных (муниципальных) нужд	0910109020	200	900,2
Иные закупки товаров, работ и услуг для обеспечения государственных (муниципальных) нужд	0910109020	240	900,2
Выполнение кадастровых работ (изготовление технических паспортов) на объекты капитального строительства	0910109030		99,8
Закупка товаров, работ и услуг для обеспечения государственных (муниципальных) нужд	0910109030	200	99,8
Иные закупки товаров, работ и услуг для обеспечения государственных (муниципальных) нужд	0910109030	240	99,8
Основное мероприятие "Содержание и охрана имущественных комплексов"	0910200000		1850,5
Материально-техническое содержание имущественных комплексов, изымаемых в казну городского округа Кашира	0910209040		690,5
Закупка товаров, работ и услуг для обеспечения государственных (муниципальных) нужд	0910209040	200	155,0
Иные закупки товаров, работ и услуг для обеспечения государственных (муниципальных) нужд	0910209040	240	155,0
Предоставление субсидий бюджетным, автономным учреждениям и иным некоммерческим организациям	0910209040	600	535,5
Субсидии бюджетным учреждениям	0910209040	610	535,5
Обследование (экспертиза) объектов недвижимого имущества (нежилых помещений, жилых многоквартирных домов)	0910209060		1160,0
Закупка товаров, работ и услуг для обеспечения государственных (муниципальных) нужд	0910209060	200	1160,0
Иные закупки товаров, работ и услуг для обеспечения государственных (муниципальных) нужд	0910209060	240	1160,0
Подпрограмма "Управление финансами"	0920000000		6100,0
Основное мероприятие "Управление муниципальным долгом городского округа Кашира"	0920100000		6100,0
Реализация мер по уменьшению процентных ставок заимствований городского округа Кашира	0920109050		6100,0
Обслуживание государственного (муниципального) долга	0920109050	700	6100,0
Обслуживание муниципального долга	0920109050	730	6100,0
Подпрограмма "Обеспечивающая подпрограмма"	0930000000		253500,0
Основное мероприятие "Создание условий для реализации полномочий органов местного самоуправления городского округа Кашира"	0930100000		243440,0
Обеспечение деятельности органов местного самоуправления	0930100110		164161,6
Расходы на выплаты персоналу в целях обеспечения выполнения функций государственными (муниципальными) органами, казенными учреждениями, органами управления государственными внебюджетными фондами	0930100110	100	134303,7
Расходы на выплаты персоналу государственных (муниципальных) органов	0930100110	120	134303,7
Закупка товаров, работ и услуг для обеспечения государственных (муниципальных) нужд	0930100110	200	22034,2
Иные закупки товаров, работ и услуг для обеспечения государственных (муниципальных) нужд	0930100110	240	22034,2
Иные бюджетные ассигнования	0930100110	800	7823,7
Исполнение судебных актов	0930100110	830	6273,6
Уплата налогов, сборов и иных платежей	0930100110	850	1550,1
Расходы на обеспечение деятельности (оказание услуг) муниципальных учреждений	0930100590		70873,4
Расходы на выплаты персоналу в целях обеспечения выполнения функций государственными (муниципальными) органами, казенными учреждениями, органами управления государственными внебюджетными фондами	0930100590	100	59526,4
Расходы на выплаты персоналу казенных учреждений	0930100590	110	59526,4
Закупка товаров, работ и услуг для обеспечения государственных (муниципальных) нужд	0930100590	200	11230,0
Иные закупки товаров, работ и услуг для обеспечения государственных (муниципальных) нужд	0930100590	240	11230,0
Иные бюджетные ассигнования	0930100590	800	117,0
Исполнение судебных актов	0930100590	830	15,0
Уплата налогов, сборов и иных платежей	0930100590	850	102,0
Осуществление государственных полномочий в соответствии с Законом Московской области №107/2014-ОЗ "О наделении органов местного самоуправления муниципальных образований Московской области отдельными государственными полномочиями Московской области"	0930160700		2622,0
Расходы на выплаты персоналу в целях обеспечения выполнения функций государственными (муниципальными) органами, казенными учреждениями, органами управления государственными внебюджетными фондами	0930160700	100	466,7
Расходы на выплаты персоналу государственных (муниципальных) органов	0930160700	120	466,7
Закупка товаров, работ и услуг для обеспечения государственных (муниципальных) нужд	0930160700	200	2155,3
Иные закупки товаров, работ и услуг для обеспечения государственных (муниципальных) нужд	0930160700	240	2155,3
Осуществление государственных полномочий Московской области в области земельных отношений в соответствии с Законом Московской области №144/2016-ОЗ "О наделении органов местного самоуправления муниципальных образований Московской области отдельными государственными полномочиями Московской области в области земельных отношений"	0930160830		5243,0
Расходы на выплаты персоналу в целях обеспечения выполнения функций государственными (муниципальными) органами, казенными учреждениями, органами управления государственными внебюджетными фондами	0930160830	100	4355,3
Расходы на выплаты персоналу государственных (муниципальных) органов	0930160830	120	4355,3
Закупка товаров, работ и услуг для обеспечения государственных (муниципальных) нужд	0930160830	200	887,7
Иные закупки товаров, работ и услуг для обеспечения государственных (муниципальных) нужд	0930160830	240	887,7
Создание административных комиссий, уполномоченных рассматривать дела об административных правонарушениях в сфере благоустройства	0930162670		540,0
Расходы на выплаты персоналу в целях обеспечения выполнения функций государственными (муниципальными) органами, казенными учреждениями, органами управления государственными внебюджетными фондами	0930162670	100	513,0
Расходы на выплаты персоналу государственных (муниципальных) органов	0930162670	120	513,0
Закупка товаров, работ и услуг для обеспечения государственных (муниципальных) нужд	0930162670	200	27,0
Иные закупки товаров, работ и услуг для обеспечения государственных (муниципальных) нужд	0930162670	240	27,0
Основное мероприятие "Выполнение мобилизационных заданий"	0930200000		60,0
"Реализация направлений расходов основного мероприятия подпрограммымуниципальной программы городского округа Кашира"	0930208020		60,0
Закупка товаров, работ и услуг для обеспечения государственных (муниципальных) нужд	0930208020	200	60,0
Иные закупки товаров, работ и услуг для обеспечения государственных (муниципальных) нужд	0930208020	240	60,0
Основное мероприятие "Управление средствами резервного фонда Администрации городского округа Кашира"	0930300000		10000,0
Резервный фонд Администрации городского округа Кашира	0930307710		10000,0
Иные бюджетные ассигнования	0930307710	800	10000,0
Резервные средства	0930307710	870	10000,0
Муниципальная программа "Безопасность городского округа Кашира" на 2017-2021 годы	1000000000		89517,4
Подпрограмма "Профилактика преступлений и иных правонарушений"	1010000000		69490,8
Основное мероприятие "Оборудование социально-значимых объектов инженерно-техническими сооружениями, обеспечивающими контроль доступа или блокирования несанкционированного доступа, контроль и оповещение о возникновении угроз"	1010100000		150,0
Оснащение стационарными (рамочными) и ручными металло-обнаружителями объектов культуры	1010110010		100,0
Предоставление субсидий бюджетным, автономным учреждениям и иным некоммерческим организациям	1010110010	600	100,0
Субсидии автономным учреждениям	1010110010	620	100,0
Техническое обслуживание входной группы в здание администрации городского округа Кашира	1010110020		50,0
Закупка товаров, работ и услуг для обеспечения государственных (муниципальных) нужд	1010110020	200	50,0
Иные закупки товаров, работ и услуг для обеспечения государственных (муниципальных) нужд	1010110020	240	50,0
Основное мероприятие "Повышение степени защищенности объектов муниципальной собственности"	1010200000		49201,5
Обеспечение охраны зданий (сооружений) учреждений образования, культуры, спорта администрации городского округа Кашира	1010210030		47401,5
Закупка товаров, работ и услуг для обеспечения государственных (муниципальных) нужд	1010210030	200	4033,7
Иные закупки товаров, работ и услуг для обеспечения государственных (муниципальных) нужд	1010210030	240	4033,7
Предоставление субсидий бюджетным, автономным учреждениям и иным некоммерческим организациям	1010210030	600	43367,8
Субсидии бюджетным учреждениям	1010210030	610	40127,8
Субсидии автономным учреждениям	1010210030	620	3240,0
Охрана въездной группы полигона ТБО "Каширский"	1010210040		1800,0
Закупка товаров, работ и услуг для обеспечения государственных (муниципальных) нужд	1010210040	200	1800,0
Иные закупки товаров, работ и услуг для обеспечения государственных (муниципальных) нужд	1010210040	240	1800,0
Основное мероприятие "Реализация мероприятий по обеспечению общественного порядка и общественной безопасности"	1010400000		5,0
Организация и проведение районного форума "Молодежь против терроризма и экстремизма"	1010410050		5,0
Закупка товаров, работ и услуг для обеспечения государственных (муниципальных) нужд	1010410050	200	5,0
Иные закупки товаров, работ и услуг для обеспечения государственных (муниципальных) нужд	1010410050	240	5,0

Основное мероприятие "Дальнейшее развитие АПК "Безопасный регион"	1010500000		20114,3
Оказание услуг по обслуживанию камер видеонаблюдения	1010510040		3130,0
Закупка товаров, работ и услуг для обеспечения государственных (муниципальных) нужд	1010510040	200	3130,0
Иные закупки товаров, работ и услуг для обеспечения государственных (муниципальных) нужд	1010510040	240	3130,0
Оказание услуг по предоставлению видеоизображения для системы технологического обеспечения региональной общественной безопасности и оперативного управления "Безопасный регион"	1010510060		7051,0
Закупка товаров, работ и услуг для обеспечения государственных (муниципальных) нужд	1010510060	200	7051,0
Иные закупки товаров, работ и услуг для обеспечения государственных (муниципальных) нужд	1010510060	240	7051,0
Установка системы видеонаблюдения в муниципальных учреждениях	1010510070		2100,0
Закупка товаров, работ и услуг для обеспечения государственных (муниципальных) нужд	1010510070	200	2100,0
Иные закупки товаров, работ и услуг для обеспечения государственных (муниципальных) нужд	1010510070	240	2100,0
Оказание услуг связи по предоставлению каналов связи	1010510080		3233,3
Закупка товаров, работ и услуг для обеспечения государственных (муниципальных) нужд	1010510080	200	3233,3
Иные закупки товаров, работ и услуг для обеспечения государственных (муниципальных) нужд	1010510080	240	3233,3
Установка систем видеонаблюдения на объектах социальной сферы и в местах с массовым пребыванием людей	1010510090		4600,0
Закупка товаров, работ и услуг для обеспечения государственных (муниципальных) нужд	1010510090	200	4600,0
Иные закупки товаров, работ и услуг для обеспечения государственных (муниципальных) нужд	1010510090	240	4600,0
Основное мероприятие "Информационно-пропагандистское сопровождение антинаркотической деятельности"	1010600000		15,0
Организация и проведение антинаркотического марафона "Молодежь за здоровый образ жизни"	1010610100		5,0
Предоставление субсидий бюджетным, автономным учреждениям и иным некоммерческим организациям	1010610100	600	5,0
Субсидии бюджетным учреждениям	1010610100	610	5,0
Проведение акции "Подросток - право на будущее"	1010610110		5,0
Предоставление субсидий бюджетным, автономным учреждениям и иным некоммерческим организациям	1010610110	600	5,0
Субсидии бюджетным учреждениям	1010610110	610	5,0
Информирование населения об антинаркотической направленности	1010610120		5,0
Предоставление субсидий бюджетным, автономным учреждениям и иным некоммерческим организациям	1010610120	600	5,0
Субсидии бюджетным учреждениям	1010610120	610	5,0
Основное мероприятие "Профилактика преступлений и иных правонарушений"	1010700000		5,0
Информирование населения по профилактике семейного неблагополучия и жестокого обращения с детьми	1010710130		5,0
Закупка товаров, работ и услуг для обеспечения государственных (муниципальных) нужд	1010710130	200	5,0
Иные закупки товаров, работ и услуг для обеспечения государственных (муниципальных) нужд	1010710130	240	5,0
Подпрограмма "Снижение рисков и смягчение последствий чрезвычайных ситуаций природного и техногенного характера на территории городского округа Кашира"	1020000000		11518,6
Основное мероприятие "Повышение степени готовности личного состава формирований к реагированию и организации проведения аварийно-спасательных и других неотложных работ к нормативной степени готовности"	1020100000		2050,0
Резервный фонд Администрации городского округа Кашира на предупреждение и ликвидацию чрезвычайных ситуаций и последствий стихийных бедствий	1020107720		2000,0
Иные бюджетные ассигнования	1020107720	800	2000,0
Резервные средства	1020107720	870	2000,0
Проведение информационно-пропагандистских мероприятий по вопросам защиты населения и территории от чрезвычайных ситуаций	1020110150		5,0
Закупка товаров, работ и услуг для обеспечения государственных (муниципальных) нужд	1020110150	200	5,0
Иные закупки товаров, работ и услуг для обеспечения государственных (муниципальных) нужд	1020110150	240	5,0
Создание и содержание резервного фонда материальных ресурсов городского округа Кашира для ликвидации чрезвычайных ситуаций межмуниципального и регионального характера на территории округа	1020110160		20,7
Закупка товаров, работ и услуг для обеспечения государственных (муниципальных) нужд	1020110160	200	20,7
Иные закупки товаров, работ и услуг для обеспечения государственных (муниципальных) нужд	1020110160	240	20,7
Оснащение оперативного штаба по предупреждению и ликвидации ЧС округа инвентарем, оборудованием, средствами связи, рабочими картами и другими необходимыми материальными средствами	1020110170		24,3
Закупка товаров, работ и услуг для обеспечения государственных (муниципальных) нужд	1020110170	200	24,3
Иные закупки товаров, работ и услуг для обеспечения государственных (муниципальных) нужд	1020110170	240	24,3
Основное мероприятие "Обеспечение безопасности людей на водных объектах городского округа Кашира"	1020200000		30,0
"Реализация направлений расходов основного мероприятия подпрограммымуниципальной программы городского округа Кашира"	1020299990		30,0
Закупка товаров, работ и услуг для обеспечения государственных (муниципальных) нужд	1020299990	200	30,0
Иные закупки товаров, работ и услуг для обеспечения государственных (муниципальных) нужд	1020299990	240	30,0
Основное мероприятие "Совершенствование механизма реагирования экстренных оперативных служб на обращения населения городского округа Кашира по единому номеру "112"	1020300000		9438,6
Обеспечение деятельности МКУ "ЕДДС" городского округа Кашира	1020300590		9438,6
Расходы на выплаты персоналу в целях обеспечения выполнения функций государственными (муниципальными) органами, казенными учреждениями, органами управления государственными внебюджетными фондами	1020300590	100	8969,5
Расходы на выплаты персоналу казенных учреждений	1020300590	110	8969,5
Закупка товаров, работ и услуг для обеспечения государственных (муниципальных) нужд	1020300590	200	465,3
Иные закупки товаров, работ и услуг для обеспечения государственных (муниципальных) нужд	1020300590	240	465,3
Иные бюджетные ассигнования	1020300590	800	3,8
Уплата налогов, сборов и иных платежей	1020300590	850	3,8
Подпрограмма "Обеспечение мероприятий гражданской обороны на территории городского округа Кашира"	1030000000		80,0
Основное мероприятие "Создание запасов материально-технических, продовольственных, медицинских и иных средств для целей гражданской обороны"	1030100000		50,0
Приобретение имущества гражданской обороны, организация и обеспечение его содержания	1030110180		50,0
Закупка товаров, работ и услуг для обеспечения государственных (муниципальных) нужд	1030110180	200	50,0
Иные закупки товаров, работ и услуг для обеспечения государственных (муниципальных) нужд	1030110180	240	50,0
Основное мероприятие "Повышение степени готовности ЗСГО к приему укрываемого населения"	1030200000		20,0
Поддержание в готовности сооружений гражданской обороны	1030210190		20,0
Закупка товаров, работ и услуг для обеспечения государственных (муниципальных) нужд	1030210190	200	20,0
Иные закупки товаров, работ и услуг для обеспечения государственных (муниципальных) нужд	1030210190	240	20,0
Основное мероприятие "Реализация и обеспечение плана гражданской обороны и защиты населения городского округа Кашира"	1030300000		10,0
Разработка планирующей документации по вопросам ГО, изготовление картографических материалов	1030310200		10,0
Закупка товаров, работ и услуг для обеспечения государственных (муниципальных) нужд	1030310200	200	10,0
Иные закупки товаров, работ и услуг для обеспечения государственных (муниципальных) нужд	1030310200	240	10,0
Подпрограмма "Развитие и совершенствование систем оповещения и информирования населения городского округа Кашира"	1040000000		2690,0
Основное мероприятие "Создание и поддержание в постоянной готовности муниципальных систем оповещения и информирования населения об опасностях, возникающих при военных конфликтах или вследствие этих конфликтов, а также об угрозе возникновения или о возникновении ЧС природного и техногенного характера"	1040100000		2690,0
Оплата услуг связи, эксплуатационно-техническое обслуживание аппаратуры систем оповещения и информирования населения, управления, связи, мониторинга и видеонаблюдения	1040110210		2590,0
Закупка товаров, работ и услуг для обеспечения государственных (муниципальных) нужд	1040110210	200	2590,0
Иные закупки товаров, работ и услуг для обеспечения государственных (муниципальных) нужд	1040110210	240	2590,0
Создание, совершенствование и поддержание в состоянии готовности технических систем управления, связи, мониторинга, видеонаблюдения и муниципальной системы оповещения и информирования населения об опасностях, возникающих при военных конфликтах или вследствие этих конфликтов, а также в мирное время при угрозе возникновения или о возникновении ЧС	1040110220		100,0
Закупка товаров, работ и услуг для обеспечения государственных (муниципальных) нужд	1040110220	200	100,0
Иные закупки товаров, работ и услуг для обеспечения государственных (муниципальных) нужд	1040110220	240	100,0
Подпрограмма "Обеспечение пожарной безопасности на территории городского округа Кашира"	1050000000		5738,0
Основное мероприятие "Обеспечение пожарной безопасности"	1050100000		5738,0
Изготовление, размещение информационного материала для населения округа по вопросам обеспечения пожарной безопасности	1050110230		5,0
Закупка товаров, работ и услуг для обеспечения государственных (муниципальных) нужд	1050110230	200	5,0
Иные закупки товаров, работ и услуг для обеспечения государственных (муниципальных) нужд	1050110230	240	5,0
Выполнение работ по обеспечению пожарной безопасности на подведомственных муниципальных объектах	1050110240		4963,0
Закупка товаров, работ и услуг для обеспечения государственных (муниципальных) нужд	1050110240	200	177,0
Иные закупки товаров, работ и услуг для обеспечения государственных (муниципальных) нужд	1050110240	240	177,0
Предоставление субсидий бюджетным, автономным учреждениям и иным некоммерческим организациям	1050110240	600	4786,0
Субсидии бюджетным учреждениям	1050110240	610	4281,3
Субсидии автономным учреждениям	1050110240	620	504,7
Проведение противопожарных мероприятий в населенных пунктах	1050110250		100,0
Закупка товаров, работ и услуг для обеспечения государственных (муниципальных) нужд	1050110250	200	100,0
Иные закупки товаров, работ и услуг для обеспечения государственных (муниципальных) нужд	1050110250	240	100,0
Поддержание в исправном состоянии источников противопожарного водоснабжения	1050110260		550,0
Закупка товаров, работ и услуг для обеспечения государственных (муниципальных) нужд	1050110260	200	550,0
Иные закупки товаров, работ и услуг для обеспечения государственных (муниципальных) нужд	1050110260	240	550,0
Выполнение работ по обеспечению пожарной безопасности в здании администрации городского округа Кашира	1050110280		120,0
Закупка товаров, работ и услуг для обеспечения государственных (муниципальных) нужд	1050110280	200	120,0
Иные закупки товаров, работ и услуг для обеспечения государственных (муниципальных) нужд	1050110280	240	120,0
Муниципальная программа "Социальная защита населения городского округа Кашира" на 2017-2021 годы	1100000000		69725,5
Подпрограмма "Доступная среда"	1110000000		586,7
Основное мероприятие "Создание безбарьерной среды"	1110100000		586,7
Монтаж системы информирования для инвалидов, ремонт сантехнической зоны учреждения, расширение и ремонт дверных проемов, устройство наружных пандусов с поручнями нескользких покрыий, обустройство путей движения инвалидов внутри учреждения и по его территории	1110103010		481,4
Предоставление субсидий бюджетным, автономным учреждениям и иным некоммерческим организациям	1110103010	600	481,4
	1110103010	610	481,4
	1110103020		105,3
Закупка товаров, работ и услуг для обеспечения государственных (муниципальных) нужд	1110103020	200	105,3
Иные закупки товаров, работ и услуг для обеспечения государственных (муниципальных) нужд	1110103020	240	105,3
Подпрограмма "Организация отдыха и оздоровления детей в городском округе Кашира"	1120000000		10529,5
Основное мероприятие "Организация питания в детских оздоровительных лагерях с дневным пребыванием, организованных на базе муниципальных учреждений"	1120100000		3933,1
Организация питания (двухразового, трехразового питания, организация питания детей, достигших возраста 14 лет)	11201S2190		3933,1
Закупка товаров, работ и услуг для государственных (муниципальных) нужд	11201S2190	200	49,2
Иные закупки товаров, работ и услуг для обеспечения государственных (муниципальных) нужд	11201S2190	240	49,2
Предоставление субсидий бюджетным, автономным учреждениям и иным некоммерческим организациям	11201S2190	600	3883,9
Субсидии бюджетным учреждениям	11201S2190	610	3883,9
Основное мероприятие "Организация занятости детей в период летних каникул"	1120200000		439,4
Организация временных рабочих мест для детей, достигших возраста 14 лет	1120211050		439,4
Закупка товаров, работ и услуг для обеспечения государственных (муниципальных) нужд	1120211050	200	7,8
Иные закупки товаров, работ и услуг для обеспечения государственных (муниципальных) нужд	1120211050	240	7,8
Предоставление субсидий бюджетным, автономным учреждениям и иным некоммерческим организациям	1120211050	600	431,6
Субсидии бюджетным учреждениям	1120211050	610	431,6
Основное мероприятие "Обеспечение кадрами детских оздоровительных лагерей с дневным пребыванием"	1120300000		472,8
Проведение медицинских осмотров сотрудников лагеря труда и отдыха	1120311060		6,8
Предоставление субсидий бюджетным, автономным учреждениям и иным некоммерческим организациям	1120311060	600	6,8
Субсидии бюджетным учреждениям	1120311060	610	6,8
Обучение требованиям охраны труда работников лагерей	1120311070		11,0
Предоставление субсидий бюджетным, автономным учреждениям и иным некоммерческим организациям	1120311070	600	11,0
Субсидии бюджетным учреждениям	1120311070	610	11,0
Организация работы медицинских сестер в детских оздоровительных лагерях	1120311080		430,3
Закупка товаров, работ и услуг для государственных (муниципальных) нужд	1120311080	200	21,2
Иные закупки товаров, работ и услуг для обеспечения государственных (муниципальных) нужд	1120311080	240	21,2
Предоставление субсидий бюджетным, автономным учреждениям и иным некоммерческим организациям	1120311080	600	409,1
Субсидии бюджетным учреждениям	1120311080	610	409,1
Организация работы профильного лагеря	11203S2190		24,7
Предоставление субсидий бюджетным, автономным учреждениям и иным некоммерческим организациям	11203S2190	600	24,7
Субсидии бюджетным учреждениям	11203S2190	610	24,7
Основное мероприятие "Оказание социальной поддержки в организации отдыха детей и оздоровления"	1120400000		5684,2
Компенсация стоимости путевки для детей граждан РФ	11204S2190		2563,2
Социальное обеспечение и иные выплаты населению	11204S2190	300	2563,2
Социальные выплаты гражданам, кроме публичных нормативных социальных выплат	11204S2190	320	2563,2
Мероприятия по организации отдыха детей в каникулярное время в соответствии с государственной программой Московской области «Социальная защита населения Московской области» на 2017-2021 годы»	1120462190		3121,0
Закупка товаров, работ и услуг для обеспечения государственных (муниципальных) нужд	1120462190	200	1836,0
Иные закупки товаров, работ и услуг для обеспечения государственных (муниципальных) нужд	1120462190	240	1836,0
Предоставление субсидий бюджетным, автономным учреждениям и иным некоммерческим организациям	1120462190	600	1285,0
Субсидии бюджетным учреждениям	1120462190	610	1285,0
Подпрограмма "Поддержка социально ориентированных некоммерческих организаций"	1130000000		420,0
Основное мероприятие "Внедрение системы поддержки социально ориентированных некоммерческих организаций на территории городского округа Кашира"	1130100000		420,0
Предоставление финансовой поддержки социально ориентированным некоммерческим организациям	1130103040		420,0
Предоставление субсидий бюджетным, автономным учреждениям и иным некоммерческим организациям	1130103040	600	420,0
Субсидии некоммерческим организациям (за исключением государственных (муниципальных) учреждений)	1130103040	630	420,0
Подпрограмма "Социальная поддержка граждан"	1140000000		53781,0
Основное мероприятие "Социальная поддержка отдельных категорий граждан и Почетных граждан Каширского муниципального района"	1140100000		4907,0
Предоставление денежных выплат гражданам, удостоенных звания "Почетный гражданин Каширского муниципального района"	1140103050		126,0
Социальное обеспечение и иные выплаты населению	1140103050	300	126,0
Публичные нормативные социальные выплаты гражданам	1140103050	310	126,0
Частичная компенсация расходов по арендной плате за жилое помещение медицинским работникам	1140103060		4080,0
Социальное обеспечение и иные выплаты населению	1140103060	300	4080,0
Социальные выплаты гражданам, кроме публичных нормативных социальных выплат	1140103060	320	4080,0
Частичная компенсация расходов по арендной плате за жилое помещение молодым учителям образовательных учреждений и воспитателям дошкольных образовательных учреждений городского округа Кашира	1140103070		516,0
Социальное обеспечение и иные выплаты населению	1140103070	300	516,0
Социальные выплаты гражданам, кроме публичных нормативных социальных выплат	1140103070	320	516,0
Частичная компенсация расходов по оплате коммунальных услуг бывшим несовершеннолетним узникам концлагерей в период второй мировой войны	1140103080		185,0
Социальное обеспечение и иные выплаты населению	1140103080	300	185,0
Публичные нормативные социальные выплаты гражданам	1140103080	310	185,0
Основное мероприятие "Предоставление гражданам городского округа Кашира субсидий по оплате жилого помещения и коммунальных услуг гражданам Российской Федерации, имеющим место жительства в городском округе Кашира"	1140200000		36360,0
Предоставление гражданам субсидий на оплату жилого помещения и коммунальных услуг	1140261410		33612,0
Закупка товаров, работ и услуг для обеспечения государственных (муниципальных) нужд	1140261410	200	538,0
Иные закупки товаров, работ и услуг для обеспечения государственных (муниципальных) нужд	1140261410	240	538,0
Социальное обеспечение и иные выплаты населению	1140261410	300	33074,0
Публичные нормативные социальные выплаты гражданам	1140261410	310	33074,0
Обеспечение предоставления гражданам субсидий на оплату жилого помещения и коммунальных услуг	1140261420		2748,0
Расходы на выплаты персоналу в целях обеспечения выполнения функций государственными (муниципальными) органами, казенными учреждениями, органами управления государственными внебюджетными фондами	1140261420	100	2237,4
Расходы на выплаты персоналу государственных (муниципальных) органов	1140261420	120	2237,4
Закупка товаров, работ и услуг для обеспечения государственных (муниципальных) нужд	1140261420	200	510,6
Иные закупки товаров, работ и услуг для обеспечения государственных (муниципальных) нужд	1140261420	240	510,6
Основное мероприятие "Оказание материальной помощи отдельным категориям граждан городского округа Кашира"	1140300000		12514,0
Материальная поддержка граждан находящихся в трудной жизненной ситуации	1140303090		245,0
Социальное обеспечение и иные выплаты населению	1140303090	300	245,0
Социальные выплаты гражданам, кроме публичных нормативных социальных выплат	1140303090	320	245,0
Обеспечение полноценным питанием беременных женщин, кормящих матерей, а также детей в возрасте до трех лет	1140362080		12269,0
Закупка товаров, работ и услуг для обеспечения государственных (муниципальных) нужд	1140362080	200	12269,0
Иные закупки товаров, работ и услуг для обеспечения государственных (муниципальных) нужд	1140362080	240	12269,0
Подпрограмма "Создание условий для оказания медицинской помощи населению в пределах полномочий"	1150000000		4408,3
Основное мероприятие "Стимулирование привлечения медицинских работников для работы в медицинских организациях, находящихся на территории муниципального образования"	1150300000		4408,3
Обеспечение медицинских работников государственных медицинских организаций, находящихся на территории муниципального образования, жилыми помещениями	1150304010		4408,3
Капитальные вложения в объекты государственной (муниципальной) собственности	1150304010	400	4408,3
Бюджетные инвестиции	1150304010	410	4408,3
Муниципальная программа "Развитие инженерной инфраструктуры и энергоэффективности" на 2018-2022 годы"	1200000000		726470,9
Подпрограмма «Чистая вода»	1210000000		273429,6
Основное мероприятие "Строительство, реконструкция, капитальный ремонт, приобретение, монтаж и ввод в эксплуатацию объектов водоснабжения (ВЗУ, ВНС, станций водоочистки)"	1210100000		273429,6
Демонтаж насосного оборудования на ВЗУ-6 д. Баскачи	1210109100		95,0
Закупка товаров, работ и услуг для обеспечения государственных (муниципальных) нужд	1210109100	200	95,0
Иные закупки товаров, работ и услуг для обеспечения государственных (муниципальных) нужд	1210109100	240	95,0
Обустройство территории и ремонт зданий на ВЗУ	1210109800		3775,0
Закупка товаров, работ и услуг для обеспечения государственных (муниципальных) нужд	1210109800	200	3775,0
Иные закупки товаров, работ и услуг для обеспечения государственных (муниципальных) нужд	1210109800	240	3775,0
Капитальный ремонт, приобретение, монтаж и ввод в эксплуатацию объектов водоснабжения	1210109900		2573,7
Закупка товаров, работ и услуг для обеспечения государственных (муниципальных) нужд	1210109900	200	2573,7
Иные закупки товаров, работ и услуг для обеспечения государственных (муниципальных) нужд	1210109900	240	2573,7
Строительство и реконструкция объектов водоснабжения	1210164090		240287,3
Капитальные вложения в объекты государственной (муниципальной) собственности	1210164090	400	240287,3
Бюджетные инвестиции	1210164090	410	240287,3
Строительство и реконструкция объектов водоснабжения	12101S4090		26698,6
Капитальные вложения в объекты государственной (муниципальной) собственности	12101S4090	400	26698,6
Бюджетные инвестиции	12101S4090	410	26698,6
Подпрограмма «Системы водоотведения»	1220000000		11612,6
Основное мероприятие "Строительство, реконструкция, капитальный ремонт, приобретение, монтаж и ввод в эксплуатацию объектов очистки сточных вод"	1220100000		11329,0
ПИР очистных сооружений	1220109110		529,0
Закупка товаров, работ и услуг для обеспечения государственных (муниципальных) нужд	1220109110	200	529,0
Иные закупки товаров, работ и услуг для обеспечения государственных (муниципальных) нужд	1220109110	240	529,0
Строительство и реконструкция объектов очистки сточных вод, в т.ч. ПИР	1220164020		7992,0
Капитальные вложения в объекты государственной (муниципальной) собственности	1220164020	400	7992,0
Бюджетные инвестиции	1220164020	410	7992,0
Строительство и реконструкция объектов очистки сточных вод, в т.ч. ПИР	12201S4020		2808,0
Капитальные вложения в объекты государственной (муниципальной) собственности	12201S4020	400	2808,0
Бюджетные инвестиции	12201S4020	410	2808,0
Основное мероприятие «Строительство, реконструкция, капитальный ремонт, канализационных коллекторов и канализационных насосных станций»	1220200000		283,6
Капитальный ремонт сетей водоотведения	1220209120		283,6
Закупка товаров, работ и услуг для обеспечения государственных (муниципальных) нужд	1220209120	200	283,6
Иные закупки товаров, работ и услуг для обеспечения государственных (муниципальных) нужд	1220209120	240	283,6
Подпрограмма «Создание условий для обеспечения качественными жилищно-коммунальными услугами»	1230000000		428133,7
Основное мероприятие «Создание экономических условий для повышения эффективности работы организаций жилищно-коммунального хозяйства городского округа Кашира»	1230100000		72390,7
Актуализация схем теплоснабжения, водоснабжения и водоотведения	1230109200		1400,0
Закупка товаров, работ и услуг для обеспечения государственных (муниципальных) нужд	1230109200	200	1400,0
Иные закупки товаров, работ и услуг для обеспечения государственных (муниципальных) нужд	1230109200	240	1400,0
Исполнение обязательств по муниципальным гарантиям по погашению задолженности за поставленные энергоресурсы	1230109300		52990,7
Иные бюджетные ассигнования	1230109300	800	52990,7

Исполнение государственных (муниципальных) гарантий без права регрессного требования гаранта к принципалу или уступки гаранту прав требования бенефициара к принципалу	1230109300	840	52990,7
Взносы в уставный фонд муниципальных унитарных предприятий	1230109400		18000,0
Иные бюджетные ассигнования	1230109400	800	18000,0
Субсидии юридическим лицам (кроме некоммерческих организаций), индивидуальным предпринимателям, физическим лицам - производителям товаров, работ, услуг	1230109400	810	18000,0
Основное мероприятие «Строительство, реконструкция, капитальный ремонт, приобретение, монтаж и ввод в эксплуатацию объектов коммунальной инфраструктуры на территории городского округа Кашира»	1230200000		355743,0
Капитальный ремонт тепловых сетей	1230209700		1911,0
Закупка товаров, работ и услуг для обеспечения государственных (муниципальных) нужд	1230209700	200	1911,0
Иные закупки товаров, работ и услуг для обеспечения государственных (муниципальных) нужд	1230209700	240	1911,0
Капитальный ремонт сетей водоснабжения	1230209800		3832,0
Закупка товаров, работ и услуг для обеспечения государственных (муниципальных) нужд	1230209800	200	3832,0
Иные закупки товаров, работ и услуг для обеспечения государственных (муниципальных) нужд	1230209800	240	3832,0
Создание и модернизация объектов централизованного теплоснабжения и горячего водоснабжения на территории г.о. Кашира	1230260360		350000,0
Иные бюджетные ассигнования	1230260360	800	350000,0
Субсидии юридическим лицам (кроме некоммерческих организаций), индивидуальным предпринимателям, физическим лицам - производителям товаров, работ, услуг	1230260360	810	350000,0
Подпрограмма «Энергосбережение и повышение энергетической эффективности на территории городского округа Кашира»	1240000000		1380,0
Основное мероприятие "Организация учета энергетических ресурсов в бюджетной сфере"	1240100000		880,0
Обслуживание приборов учета ТЭ, ИТП, узлов управления на объектах бюджетной сферы	1240109500		880,0
Закупка товаров, работ и услуг для обеспечения государственных (муниципальных) нужд	1240109500	200	11,7
Иные закупки товаров, работ и услуг для обеспечения государственных (муниципальных) нужд	1240109500	240	11,7
Предоставление субсидий бюджетным, автономным учреждениям и иным некоммерческим организациям	1240109500	600	868,3
Субсидии бюджетным учреждениям	1240109500	610	779,0
Субсидии автономным учреждениям	1240109500	620	89,3
Основное мероприятие "Организация учета энергетических ресурсов в жилищном фонде"	1240200000		500,0
Установка, замена, поверка индивидуальных приборов учета энергетических ресурсов в муниципальном жилье	1240209600		500,0
Закупка товаров, работ и услуг для обеспечения государственных (муниципальных) нужд	1240209600	200	500,0
Иные закупки товаров, работ и услуг для обеспечения государственных (муниципальных) нужд	1240209600	240	500,0
Подпрограмма "Развитие газификации в городском округе Кашира"	1250000000		11915,0
Основное мероприятие "Строительство газопроводов в населенных пунктах городского округа Кашира"	1250100000		1770,9
Строительство газопроводов в населенных пунктах городского округа Кашира	1250140010		1770,9
Капитальные вложения в объекты государственной (муниципальной) собственности	1250140010	400	1770,9
Бюджетные инвестиции	1250140010	410	1770,9
Основное мероприятие "Внутреннее газоснабжение муниципального жилого фонда"	1250200000		10144,1
Внутреннее газоснабжение и газооборудование муниципального жилого фонда	1250209700		10144,1
Закупка товаров, работ и услуг для обеспечения государственных (муниципальных) нужд	1250209700	200	10144,1
Иные закупки товаров, работ и услуг для обеспечения государственных (муниципальных) нужд	1250209700	240	10144,1
Муниципальная программа "Развитие институтов гражданского общества, повышение эффективности местного самоуправления и реализации молодежной политики в городском округе Кашира" на 2017-2021 годы	1300000000		8939,0
Подпрограмма "Развитие системы информирования населения городского округа Кашира о деятельности органов местного самоуправления городского округа Кашира"	1310000000		2560,0
Основное мероприятие "Информирование населения муниципального образования Московской области об основных событиях социально-экономического развития, общественно-политической жизни, о деятельности органов местного самоуправления муниципального образования Московской области"	1310100000		2460,0
Информирование населения муниципального образования Московской области об основных событиях социально-экономического развития, общественно-политической жизни, освещение деятельности органов местного самоуправления муниципального образования Московской области в печатных СМИ, выходящих на территории муниципального образования	1310113010		1800,0
Закупка товаров, работ и услуг для обеспечения государственных (муниципальных) нужд	1310113010	200	1800,0
Иные закупки товаров, работ и услуг для обеспечения государственных (муниципальных) нужд	1310113010	240	1800,0
Информирование жителей муниципального образования Московской области о деятельности органов местного самоуправления путем изготовления и распространения (вещания) на территории муниципального образования Московской области телепередач	1310113020		500,0
Закупка товаров, работ и услуг для обеспечения государственных (муниципальных) нужд	1310113020	200	500,0
Иные закупки товаров, работ и услуг для обеспечения государственных (муниципальных) нужд	1310113020	240	500,0
Информирование населения муниципального образования путем изготовления и распространения полиграфической продукции о социально значимых вопросах в деятельности органов местного самоуправления муниципального образования Московской области, формирование положительного образа муниципального образования, как социально ориентированного, комфортного для жизни и ведения предпринимательской деятельности	1310113030		3,0
Закупка товаров, работ и услуг для обеспечения государственных (муниципальных) нужд	1310113030	200	3,0
Иные закупки товаров, работ и услуг для обеспечения государственных (муниципальных) нужд	1310113030	240	3,0
Осуществление взаимодействия органов местного самоуправления с печатными СМИ в области подписки, доставки и распространения тиражей печатных изданий	1310113040		107,0
Закупка товаров, работ и услуг для обеспечения государственных (муниципальных) нужд	1310113040	200	107,0
Иные закупки товаров, работ и услуг для обеспечения государственных (муниципальных) нужд	1310113040	240	107,0
Информирование жителей муниципального образования Московской области о деятельности органов местного самоуправления путем изготовления и распространения (вещания) на территории муниципального образования Московской области радиопрограммы	1310113080		50,0
Закупка товаров, работ и услуг для обеспечения государственных (муниципальных) нужд	1310113080	200	50,0
Иные закупки товаров, работ и услуг для обеспечения государственных (муниципальных) нужд	1310113080	240	50,0
Основное мероприятие "Информирование населения посредством наружной рекламы"	1310200000		100,0
Информирование населения об основных социально-экономических событиях муниципального образования, а также о деятельности органов местного самоуправления посредством наружной рекламы	1310213060		100,0
Закупка товаров, работ и услуг для обеспечения государственных (муниципальных) нужд	1310213060	200	100,0
Иные закупки товаров, работ и услуг для обеспечения государственных (муниципальных) нужд	1310213060	240	100,0
Подпрограмма "Молодежь городского округа Кашира"	1320000000		6379,0
Основное мероприятие "Организация и проведение мероприятий по гражданско-патриотическому и духовно-нравственному воспитанию молодежи"	1320100000		5639,0
Расходы на обеспечение деятельности (оказание услуг) муниципальных учреждений	1320100590		5639,0
Предоставление субсидий бюджетным, автономным учреждениям и иным некоммерческим организациям	1320100590	600	5639,0
Субсидии бюджетным учреждениям	1320100590	610	5639,0
Основное мероприятие "Организация и проведение мероприятий по профориентации и реализации трудового творческого потенциала молодежи"	1320200000		580,0
Проведение мероприятий для молодежи муниципальными учреждениями городского округа Кашира	1320220200		580,0
Предоставление субсидий бюджетным, автономным учреждениям и иным некоммерческим организациям	1320220200	600	580,0
Субсидии автономным учреждениям	1320220200	620	580,0
Основное мероприятие "Организация мероприятий по развитию молодежных общественных организаций и добровольческой деятельности"	1320300000		160,0
Проведение мероприятий для молодежи муниципальными учреждениями городского округа Кашира	1320320200		160,0
Предоставление субсидий бюджетным, автономным учреждениям и иным некоммерческим организациям	1320320200	600	160,0
Субсидии автономным учреждениям	1320320200	620	160,0
Муниципальная программа "Архитектура и градостроительство" на 2017-2021 годы	1400000000		7500,0
Подпрограмма "Разработка Генерального плана развития"	1410000000		7500,0
Основное мероприятие "Разработка и утверждение документов территориального планирования городского округа Кашира Московской области, в том числе обеспечивающих взаимоувязанное и скоординированное градостроительное развитие городского округа Кашира Московской области"	1410100000		7300,0
Подготовка и обеспечение утверждения проектов планировки территории округа Кашира Московской области	1410114010		6900,0
Закупка товаров, работ и услуг для обеспечения государственных (муниципальных) нужд	1410114010	200	6900,0
Иные закупки товаров, работ и услуг для обеспечения государственных (муниципальных) нужд	1410114010	240	6900,0
Подготовка и обеспечение утверждения проектов межевания территории округа Кашира Московской области	1410114020		400,0
Закупка товаров, работ и услуг для обеспечения государственных (муниципальных) нужд	1410114020	200	400,0
Иные закупки товаров, работ и услуг для обеспечения государственных (муниципальных) нужд	1410114020	240	400,0
Основное мероприятие "Разработка проекта по инженерно-геодезическим изысканиям на территории городского округа Кашира"	1410300000		200,0
Реализация проекта по инженерно-геодезическим изысканиям на территории городского округа Кашира	1410314030		200,0
Закупка товаров, работ и услуг для обеспечения государственных (муниципальных) нужд	1410314030	200	200,0
Иные закупки товаров, работ и услуг для обеспечения государственных (муниципальных) нужд	1410314030	240	200,0
Муниципальная программа "Цифровое муниципальное образование "Городской округ Кашира" на 2018-2022 годы	1500000000		55778,9
Подпрограмма "Снижение административных барьеров, повышение качества и доступности предоставления государственных и муниципальных услуг, в том числе на базе многофункциональных центров предоставления государственных и муниципальных услуг"	1510000000		38887,0
Основное мероприятие "Организация деятельности МФЦ"	1510100000		37287,0
Расходы на обеспечение деятельности (оказание услуг) муниципальных учреждений	1510100590		34773,0
Предоставление субсидий бюджетным, автономным учреждениям и иным некоммерческим организациям	1510100590	600	34773,0
Субсидии бюджетным учреждениям	1510100590	610	34773,0
Организация деятельности МФЦ по приему и обработке заявлений о включении избирателей, участников референдума в список избирателей, участников референдума по месту нахождения и направлению соответствующей информации в территориальные избирательные комиссии	1510162680		2490,0
Предоставление субсидий бюджетным, автономным учреждениям и иным некоммерческим организациям	1510162680	600	2490,0
Субсидии бюджетным учреждениям	1510162680	610	2490,0
Организация деятельности МФЦ по приему и обработке заявлений о включении избирателей, участников референдума в список избирателей, участников референдума по месту нахождения и направлению соответствующей информации в территориальные избирательные комиссии	15101S2680		24,0
Предоставление субсидий бюджетным, автономным учреждениям и иным некоммерческим организациям	15101S2680	600	24,0
Субсидии бюджетным учреждениям	15101S2680	610	24,0
Основное мероприятие "Совершенствование системы предоставления государственных и муниципальных услуг по принципу одного окна в многофункциональных центрах предоставления государственных и муниципальных услуг"	1510200000		1600,0
Дооснащение материально-техническими средствами - приобретение программно-технического комплекса для оформления паспортов гражданина Российской Федерации, удостоверяющих личность гражданина Российской Федерации за пределами территории Российской Федерации в МФЦ	1510260860		1184,0
Предоставление субсидий бюджетным, автономным учреждениям и иным некоммерческим организациям	1510260860	600	1184,0
Субсидии бюджетным учреждениям	1510260860	610	1184,0
Софинансирование на дооснащение материально-техническими средствами - приобретение программно-технического комплекса для оформления паспортов гражданина Российской Федерации, удостоверяющих личность гражданина Российской Федерации за пределами территории Российской Федерации в МФЦ	15102S0860		416,0
Предоставление субсидий бюджетным, автономным учреждениям и иным некоммерческим организациям	15102S0860	600	416,0
Субсидии бюджетным учреждениям	15102S0860	610	416,0
Подпрограмма "Развитие информационной и технической инфраструктуры экосистемы цифровой экономики в городском округе Кашира"	1520000000		16891,9
Основное мероприятие "Развитие и обеспечение функционирования базовой информационно-технологической инфраструктуры ОМСУ муниципального образования Московской области"	1520100000		2536,0
Обеспечение установки, настройки, технического обслуживания и ремонта компьютерного и сетевого оборудования, организационной техники, настройка и техническое сопровождение общесистемного программного обеспечения (далее - ОСПО), используемых в деятельности ОМСУ муниципального образования Московской области, а также оказание справочно-методической и технической поддержки пользователей указанного оборудования и ОСПО	1520115100		430,0
Закупка товаров, работ и услуг для обеспечения государственных (муниципальных) нужд	1520115100	200	430,0
Иные закупки товаров, работ и услуг для обеспечения государственных (муниципальных) нужд	1520115100	240	430,0
Приобретение прав использования на рабочих местах работников ОМСУ муниципального образования Московской области прикладного программного обеспечения, включая специализированные программные продукты, а также обновления к ним и права доступа к справочным и информационным банкам данных	1520115200		1031,0
Закупка товаров, работ и услуг для обеспечения государственных (муниципальных) нужд	1520115200	200	1031,0
Иные закупки товаров, работ и услуг для обеспечения государственных (муниципальных) нужд	1520115200	240	1031,0
Централизованное приобретение компьютерного оборудования с предустановленным общесистемным программным обеспечением и организационной техники	1520115300		1075,0
Закупка товаров, работ и услуг для обеспечения государственных (муниципальных) нужд	1520115300	200	1075,0
Иные закупки товаров, работ и услуг для обеспечения государственных (муниципальных) нужд	1520115300	240	1075,0
Основное мероприятие "Создание, развитие и обеспечение функционирования единой информационно-технологической и телекоммуникационной инфраструктуры ОМСУ муниципального образования Московской области"	1520200000		198,4
Подключение ОМСУ муниципального образования Московской области к единой интегрированной мультисервисной телекоммуникационной сети Правительства Московской области для нужд ОМСУ муниципального образования Московской области и обеспечения совместной работы в ней	1520215400		198,4
Закупка товаров, работ и услуг для обеспечения государственных (муниципальных) нужд	1520215400	200	198,4
Иные закупки товаров, работ и услуг для обеспечения государственных (муниципальных) нужд	1520215400	240	198,4
Основное мероприятие "Обеспечение защиты информационно-технологической и телекоммуникационной инфраструктуры и информации в ИС, используемых ОМСУ муниципального образования Московской области"	1520300000		1475,0
Приобретение, установка, настройка и техническое обслуживание сертифицированных по требованиям безопасности информации технических, программных и программно-технических средств защиты конфиденциальной информации и персональных данных, антивирусного программного обеспечения, средств электронной подписи, а также проведение мероприятий по аттестации по требованиям безопасности информации ИС, используемых ОМСУ муниципального образования Московской области	1520315500		1475,0
Закупка товаров, работ и услуг для обеспечения государственных (муниципальных) нужд	1520315500	200	1475,0
Иные закупки товаров, работ и услуг для обеспечения государственных (муниципальных) нужд	1520315500	240	1475,0
Основное мероприятие "Обеспечение подключения к региональным межведомственным информационным системам и сопровождение пользователей ОМСУ муниципального образования Московской области"	1520400000		1968,6
Внедрение и сопровождение информационных систем поддержки обеспечивающих функций и контроля результативности деятельности ОМСУ муниципального образования Московской области	1520415600		107,0
Закупка товаров, работ и услуг для обеспечения государственных (муниципальных) нужд	1520415600	200	107,0
Иные закупки товаров, работ и услуг для обеспечения государственных (муниципальных) нужд	1520415600	240	107,0
Внедрение и сопровождение информационных систем поддержки оказания государственных и муниципальных услуг и контрольно-надзорной деятельности в ОМСУ муниципального образования Московской области	1520415700		850,0
Закупка товаров, работ и услуг для обеспечения государственных (муниципальных) нужд	1520415700	200	850,0
Иные закупки товаров, работ и услуг для обеспечения государственных (муниципальных) нужд	1520415700	240	850,0
Развитие и сопровождение муниципальных информационных систем обеспечения деятельности ОМСУ муниципального образования Московской области	1520415800		1011,6
Закупка товаров, работ и услуг для обеспечения государственных (муниципальных) нужд	1520415800	200	1011,6
Иные закупки товаров, работ и услуг для обеспечения государственных (муниципальных) нужд	1520415800	240	1011,6
Основное мероприятие "Внедрение информационных технологий для повышения качества и доступности образовательных услуг населению Московской области"	1520500000		10713,9
Обеспечение учреждений образования доступом в сеть Интернет	1520515900		659,9
Предоставление субсидий бюджетным, автономным учреждениям и иным некоммерческим организациям	1520515900	600	659,9
Субсидии бюджетным учреждениям	1520515900	610	619,1
Субсидии автономным учреждениям	1520515900	620	40,8
Обеспечение (доведение до запланированных значений качественных показателей) учреждений дошкольного, начального общего, основного общего и среднего общего образования, находящихся в ведении органов местного самоуправления муниципальных образований Московской области, доступом в сеть Интернет	1520560600		728,2
Закупка товаров, работ и услуг для обеспечения государственных (муниципальных) нужд	1520560600	200	22,0
Иные закупки товаров, работ и услуг для обеспечения государственных (муниципальных) нужд	1520560600	240	22,0
Предоставление субсидий бюджетным, автономным учреждениям и иным некоммерческим организациям	1520560600	600	706,2
Субсидии бюджетным учреждениям	1520560600	610	692,2
Субсидии автономным учреждениям	1520560600	620	14,0
Обеспечение современными аппаратно-программными комплексами общеобразовательных организаций в Московской области	1520562490		3377,0
Закупка товаров, работ и услуг для обеспечения государственных (муниципальных) нужд	1520562490	200	3377,0
Иные закупки товаров, работ и услуг для обеспечения государственных (муниципальных) нужд	1520562490	240	3377,0
Обеспечение (доведение до запланированных значений качественных показателей) учреждений дошкольного, начального общего, основного общего и среднего общего образования, находящихся в ведении органов местного самоуправления муниципальных образований Московской области, доступом в сеть Интернет	15205S0600		4201,8
Закупка товаров, работ и услуг для обеспечения государственных (муниципальных) нужд	15205S0600	200	126,0
Иные закупки товаров, работ и услуг для обеспечения государственных (муниципальных) нужд	15205S0600	240	126,0
Предоставление субсидий бюджетным, автономным учреждениям и иным некоммерческим организациям	15205S0600	600	4075,8
Субсидии бюджетным учреждениям	15205S0600	610	3996,2
Субсидии автономным учреждениям	15205S0600	620	79,6
"Обеспечение современными аппаратно-программными комплексами общеобразовательных организаций в Московской области	15205S2490		1747,0
Закупка товаров, работ и услуг для обеспечения государственных (муниципальных) нужд	15205S2490	200	1747,0
Иные закупки товаров, работ и услуг для обеспечения государственных (муниципальных) нужд	15205S2490	240	1747,0
Муниципальная программа "Сельское хозяйство городского округа Кашира" на 2016-2020 годы	1600000000		2056,0
Подпрограмма "Обеспечение эпизоотического и ветеринарно-санитарного благополучия городского округа Кашира"	1630000000		1139,0
Основное мероприятие "Обеспечение эпизоотического благополучия территории городского округа Кашира от заноса и распространения заразных, в том числе особо опасных болезней животных, включая африканскую чуму свиней"	1630100000		1139,0
Осуществление переданных полномочий Московской области по организации проведения мероприятий по отлову и содержанию безнадзорных животных	1630160870		1139,0
Закупка товаров, работ и услуг для обеспечения государственных (муниципальных) нужд	1630160870	200	1139,0
Иные закупки товаров, работ и услуг для обеспечения государственных (муниципальных) нужд	1630160870	240	1139,0
Подпрограмма "Борьба с борщевиком Сосновского"	1640000000		917,0
Основное мероприятие «Борьба с борщевиком»	1640100000		917,0
Проведение мероприятий по комплексной борьбе с борщевиком	1640162660		678,0
Закупка товаров, работ и услуг для обеспечения государственных (муниципальных) нужд	1640162660	200	678,0
Иные закупки товаров, работ и услуг для обеспечения государственных (муниципальных) нужд	1640162660	240	678,0
Проведение мероприятий по комплексной борьбе с борщевиком	16401S2660		239,0
Закупка товаров, работ и услуг для обеспечения государственных (муниципальных) нужд	16401S2660	200	239,0
Иные закупки товаров, работ и услуг для обеспечения государственных (муниципальных) нужд	16401S2660	240	239,0
Итого по муниципальным программам			3955817,2
Руководство и управление в сфере установленных функций органов государственной власти органов местного самоуправления	9500000000		10598,2
Центральный аппарат	9500004000		7362,1
Расходы на выплаты персоналу в целях обеспечения выполнения функций государственными (муниципальными) органами, казенными учреждениями, органами управления государственными внебюджетными фондами	9500004000	100	6597,5
Расходы на выплаты персоналу государственных (муниципальных) органов	9500004000	120	6597,5
Закупка товаров, работ и услуг для обеспечения государственных (муниципальных) нужд	9500004000	200	763,8
Иные закупки товаров, работ и услуг для обеспечения государственных (муниципальных) нужд	9500004000	240	763,8
Иные бюджетные ассигнования	9500004000	800	0,8
Уплата налогов, сборов и иных платежей	9500004000	850	0,8
Председатель Контрольно-счетной палаты	9500005010		1531,0
Расходы на выплаты персоналу в целях обеспечения выполнения функций государственными (муниципальными) органами, казенными учреждениями, органами управления государственными внебюджетными фондами	9500005010	100	1531,0
Расходы на выплаты персоналу государственных (муниципальных) органов	9500005010	120	1531,0
Председатель представительного органа муниципального образования	9500009010		1705,1
Расходы на выплаты персоналу в целях обеспечения выполнения функций государственными (муниципальными) органами, казенными учреждениями, органами управления государственными внебюджетными фондами	9500009010	100	1705,1
Расходы на выплаты персоналу государственных (муниципальных) органов	9500009010	120	1705,1
	9900000000		13621,5

Реализация государственных функций, связанных с общегосударственным управлением	9900001020		86,2
Иные бюджетные ассигнования	9900001020	800	86,2
Уплата налогов, сборов и иных платежей	9900001020	850	86,2
Выплаты пенсии за выслугу лет лицам, замещающим муниципальные должности и должности муниципальной службы	9900001040		9100,0
Социальное обеспечение и иные выплаты населению	9900001040	300	9100,0
Социальные выплаты гражданам, кроме публичных нормативных социальных выплат	9900001040	320	9100,0
Расходы на выплату уволенным работникам в связи с ликвидацией учреждения	9900001050		68,3
Социальное обеспечение и иные выплаты населению	9900001050	300	68,3
Социальные выплаты гражданам, кроме публичных нормативных социальных выплат	9900001050	320	68,3
Иные межбюджетные трансферты, передаваемые бюджетам городских округов соотвествии с Законом Московской области №246/2017-ОЗ от 27.12.2017г. "О дополнительных мероприятиях по развитию жилищно-коммунального хозяйства и социально-культурной сферы на 2018 год и на плановый период 2019 и 2020 годов"	9900004400		4367,0
Предоставление субсидий бюджетным, автономным учреждениям и иным некоммерческим организациям	9900004400	600	4367,0
Субсидии бюджетным учреждениям	9900004400	610	3737,0
Субсидии автономным учреждениям	9900004400	620	630,0
Всего			3980036,9

Приложение 5.1
к решению Совета депутатов городского округа Кашира
внесении изменений в бюджет городского округа Каширана 2018 год
и на плановый период 2019-2020 годов"
от 17.04.2018 №18-н

Расходы бюджета городского округа Кашира по целевым статьям (муниципальным программам и непрограммным направлениям деятельности), группам и подгруппам видов расходов классификации расходов бюджетов на 2019-2020 годы

(тыс. рублей)

	ЦСР	ВР	2019 год	2020год
Муниципальная программа "Жилище на 2017-2021 годы"			127 357,6	9 352,7
Подпрограмма "Обеспечение жильем детей-сирот и детей, оставшихся без попечения родителей, лицам из их числа"	01 1 00 00000		6 930,0	6 930,0
"Основное мероприятие ""Оказание государственной поддержки в решении жилищной проблемы детей-сирот и детей, оставшихся без попечения родителей, а также из их числа"""	01 1 01 00000		6 930,0	6 930,0
Предоставление жилых помещений детям-сиротам и детям, оставшимся без попечения родителей, лицам из их числа по договорам найма специализированных жилых помещений	01 1 01 60820		6 930,0	6 930,0
Капитальные вложения в объекты государственной (муниципальной) собственности	01 1 01 60820	400	6 930,0	6 930,0
Бюджетные инвестиции	01 1 01 60820	410	6 930,0	6 930,0
Подпрограмма "Обеспечение жильем отдельных категорий граждан, установленных федеральным законодательством"	01 2 00 00000		2 322,7	2 422,7
"Основное мероприятие ""Оказание государственной поддержки по обеспечению жильем отдельных категорий граждан, установленных федеральными законами от 12 января 1995 года № 5-ФЗ ""О ветеранах"" и от 24 ноября 1995 года № 181-ФЗ ""О социальной защите инвалидов в Российской Федерации"""	01 2 01 00000		2 322,7	2 422,7
Осуществление полномочий по обеспечению жильём отдельных категорий граждан, установленных Федеральным законом от 24.11.1995г. №181-ФЗ "О социальной защите инвалидов в Российской Федерации"	01 2 01 51760		981,0	981,0
Капитальные вложения в объекты государственной (муниципальной) собственности	01 2 01 51760	400	981,0	981,0
Бюджетные инвестиции	01 2 01 51760	410	981,0	981,0
Осуществление полномочий по обеспечению жильём отдельных категорий граждан, установленных Федеральными законом от 12 января 1995 года № 5-ФЗ «О ветеранах», инвалидов	01 2 01 51350		981,0	981,0
Капитальные вложения в объекты государственной (муниципальной) собственности	01 2 01 51350	400	981,0	981,0
Бюджетные инвестиции	01 2 01 51350	410	981,0	981,0
Осуществление полномочий по обеспечению жильём отдельных категорий граждан, установленных Федеральными законом от 12 января 1995 года № 5-ФЗ «О ветеранах», инвалидов	01 2 01 L1350		360,7	460,7
Капитальные вложения в объекты государственной (муниципальной) собственности	01 2 01 L1350	400	360,7	460,7
Бюджетные инвестиции	01 2 01 L1350	410	360,7	460,7
Подпрограмма "Переселение граждан из аварийного жилищного фонда в городском округе Кашира на 2016-2020 годы"	01 4 00 00000		118 104,9	0,0
Основное мероприятие "Оказание государственной поддержки гражданам, проживающим в аварийном жилом фонде"	01 4 01 00000		118 104,9	0,0
На обеспечение мероприятий по переселению граждан из аварийного жилищного фонда, в том числе переселению граждан из аварийного жилищного фонда с учетом необходимости развития малоэтажного жилищного строительства	01 4 01 09602		84 208,8	0,0
Капитальные вложения в объекты государственной (муниципальной) собственности	01 4 01 09602	400	84 208,8	0,0
Бюджетные инвестиции	01 4 01 09602	410	84 208,8	
Софинансирование мероприятий по переселению граждан из аварийного жилищного фонда	01 4 01 S9602		33 896,1	0,0
Капитальные вложения в объекты государственной (муниципальной) собственности	01 4 01 S9602	400	33 896,1	0,0
Бюджетные инвестиции	01 4 01 S9602	410	33 896,1	0,0
Муниципальная программа "Культура городского округа Кашира" на 2017-2021 годы	02 0 00 00000		161 923,8	167 292,9
Подпрограмма "Развитие музейного дела и народных художественных промыслов в городском округе Кашира"	02 2 00 00000		9 095,0	9 495,0
"Основное мероприятие ""Обеспечение выполнения функций муниципального музея городского округа Кашира"""	02 2 01 00000		9 095,0	9 495,0
Расходы на обеспечение деятельности (оказание услуг) муниципальных учреждений	02 2 01 00590		9 095,0	9 495,0
Предоставление субсидий бюджетным, автономным учреждениям и иным некоммерческим организациям	02 2 01 00590	600	9 095,0	9 495,0
Субсидии бюджетным учреждениям	02 2 01 00590	610	9 095,0	9 495,0
Подпрограмма "Развитие библиотечного дела в городском округе Кашира"	02 3 00 00000		35 033,9	35 000,0
Основное мероприятие "Организация библиотечного обслуживания населения муниципальными библиотеками городского округа Кашира"	02 3 01 00000		35 033,9	35 000,0
Расходы на обеспечение деятельности (оказание услуг) муниципальных учреждений	02 3 01 00590		35 000,0	35 000,0
Предоставление субсидий бюджетным, автономным учреждениям и иным некоммерческим организациям	02 3 01 00590	600	35 000,0	35 000,0
Субсидии бюджетным учреждениям	02 3 01 00590	610	35 000,0	35 000,0
Комплектование книжных фондов муниципальных библиотек городского округа Кашира	02 3 01 L5190		33,9	0,0
Предоставление субсидий бюджетным, автономным учреждениям и иным некоммерческим организациям	02 3 01 L5190	600	33,9	0,0
Субсидии бюджетным учреждениям	02 3 01 L5190	610	33,9	0,0
Подпрограмма "Организация досуга в городском округе Кашира"	02 4 00 00000		94 574,5	97 574,5
Основное мероприятие "Обеспечение функций муниципальных учреждений досугового типа городского округа Кашира"	02 4 01 00000		89 100,0	92 100,0
Расходы на обеспечение деятельности (оказание услуг) муниципальных учреждений	02 4 01 00590		89 100,0	92 100,0
Предоставление субсидий бюджетным, автономным учреждениям и иным некоммерческим организациям	02 4 01 00590	600	89 100,0	92 100,0
Субсидии бюджетным учреждениям	02 4 01 00590	610	33 717,6	33 717,6
Субсидии автономным учреждениям	02 4 01 00590	620	55 382,4	58 382,4
"Основное мероприятие ""Проведение праздничных и культурно-массовых мероприятий муниципального значения в сфере культуры и искусства"" "	02 4 02 00000		5 170,0	5 170,0
Проведение культурно-массовых мероприятий в сфере культуры и искусства Администрацией городского округа Кашира	02 4 02 20100		1 000,0	1 000,0
Закупка товаров, работ и услуг для государственных (муниципальных) нужд	02 4 02 20100	200	1 000,0	1 000,0
Иные закупки товаров, работ и услуг для обеспечения государственных (муниципальных) нужд	02 4 02 20100	240	1 000,0	1 000,0
Проведение культурно-массовых мероприятий в сфере культуры и искусства муниципальными учреждениями культуры городского округа Кашира	02 4 02 20200		3 270,0	3 270,0
Предоставление субсидий бюджетным, автономным учреждениям и иным некоммерческим организациям	02 4 02 20200	600	3 270,0	3 270,0
Субсидии бюджетным учреждениям	02 4 02 20200	610	1 300,0	1 300,0
Субсидии автономным учреждениям	02 4 02 20200	620	1 970,0	1 970,0
Организация участия творческих коллективов и делегаций округа в муниципальных и областных культурно-массовых мероприятиях	02 4 02 20300		900,0	900,0
Закупка товаров, работ и услуг для государственных (муниципальных) нужд	02 4 02 20300	200	800,0	800,0
Иные закупки товаров, работ и услуг для обеспечения государственных (муниципальных) нужд	02 4 02 20300	240	800,0	800,0
Предоставление субсидий бюджетным, автономным учреждениям и иным некоммерческим организациям	02 4 02 20300	600	100,0	100,0
Субсидии бюджетным учреждениям	02 4 02 20300	610	50,0	50,0
Субсидии автономным учреждениям	02 4 02 20300	620	50,0	50,0
Основное мероприятие "Поддержка одаренных детей, показывающих высокие результаты в сфере культуры и искусства"	02 4 03 00000		4,5	4,5
Установление муниципальной стипендии Главы городского округа Кашира одаренным детям, показывающим высокие результаты в сфере культуры и искусства	02 4 03 03020		4,5	4,5
Социальное обеспечение и иные выплаты населению	02 4 03 03020	300	4,5	4,5
Стипендии	02 4 03 03020	340	4,5	4,5
Основное мероприятие "Муниципальная поддержка проектной деятельности в сфере культуры и искусства"	02 4 04 00000		300,0	300,0
Субсидии некоммерческим организациям, не являющимся государственными (муниципальными) учреждениями, на реализацию проектов в сфере культуры	02 4 04 20400		300,0	300,0
Предоставление субсидий бюджетным, автономным учреждениям и иным некоммерческим организациям	02 4 04 20400	600	300,0	300,0
"Субсидии некоммерческим организациям (за исключением государственных (муниципальных) учреждений)"	02 4 04 20400	630	300,0	300,0
Подпрограмма "Развитие парков культуры и отдыха в городском округе Кашира"	02 5 00 00000		12 900,0	14 900,0
Основное мероприятие "Развитие парков, создание комфортных условий для отдыха населения, повышение качества рекреационных услуг для населения городского округа Кашира"	02 5 01 00000		12 900,0	14 900,0
Расходы на обеспечение деятельности (оказание услуг) муниципальных учреждений	02 5 01 00590		2 900,0	2 900,0
Предоставление субсидий бюджетным, автономным учреждениям и иным некоммерческим организациям	02 5 01 00590	600	2 900,0	2 900,0
Субсидии автономным учреждениям	02 5 01 00590	620	2 900,0	2 900,0
Благоустройство парка	02 5 01 40010		0,0	2 000,0
Предоставление субсидий бюджетным, автономным учреждениям и иным некоммерческим организациям	02 5 01 40010	600	0,0	2 000,0
Субсидии бюджетным учреждениям	02 5 01 40010	610	0,0	1 000,0
Субсидии автономным учреждениям	02 5 01 40010	620	0,0	1 000,0
Создание новых и благоустройство существующих парков культуры и отдыха	02 5 01 S0070		10 000,0	10 000,0
Предоставление субсидий бюджетным, автономным учреждениям и иным некоммерческим организациям	02 5 01 S0070	600	10 000,0	10 000,0
Субсидии бюджетным учреждениям	02 5 01 S0070	610		10 000,0
Субсидии автономным учреждениям	02 5 01 S0070	620	10 000,0	
Подпрограмма «Развитие туризма в городском округе Кашира»	02 7 00 00000		300,0	300,0
Основное мероприятие «Популяризация туристических маршрутов по городскому округу Кашира»	02 7 01 00000		300,0	300,0
"Реализация направлений расходов основного мероприятия подпрограммы муниципальной программы городского округа Кашира"	02 7 01 99990		300,0	300,0
Предоставление субсидий бюджетным, автономным учреждениям и иным некоммерческим организациям	02 7 01 99990	600	300,0	300,0
Субсидии бюджетным учреждениям	02 7 01 99990	610	300,0	300,0
Подпрограмма "Развитие архивного дела в городском округе Кашира"	02 8 00 00000		3 737,0	3 740,0
Основное мероприятие "Хранение, комплектование, учет и использование документов Архивного фонда Московской области и других архивных документов в Каширском муниципальном архиве"	02 8 01 00000		3 737,0	3 740,0
Хранение, комплектование, учет и использование документов Архивного фонда Московской области и других архивных документов, поступивших в Каширский муниципальный архив	02 8 01 60690		3 737,0	3 740,0
Расходы на выплаты персоналу в целях обеспечения выполнения функций государственными (муниципальными) органами, казенными учреждениями, органами управления государственными внебюджетными фондами	02 8 01 60690	100	3 302,5	3 302,5
Расходы на выплаты персоналу государственных (муниципальных) органов	02 8 01 60690	120	3 302,5	3 302,5
Закупка товаров, работ и услуг для государственных (муниципальных) нужд	02 8 01 60690	200	434,5	437,5
Иные закупки товаров, работ и услуг для обеспечения государственных (муниципальных) нужд	02 8 01 60690	240	434,5	437,5
Подпрограмма "Обеспечивающая подпрограмма"	02 9 00 00000		6 283,4	6 283,4
Основное мероприятие "Создание условий для реализации полномочий в сфере культуры в городском округе Кашира"	02 9 01 00000		6 283,4	6 283,4
Расходы на обеспечение деятельности (оказание услуг) муниципальных учреждений	02 9 01 00590		6 283,4	6 283,4
Предоставление субсидий бюджетным, автономным учреждениям и иным некоммерческим организациям	02 9 01 00590	600	6 283,4	6 283,4
Субсидии бюджетным учреждениям	02 9 01 00590	610	6 283,4	6 283,4
Муниципальная программа "Спорт городского округа Кашира" на 2017-2021 годы	03 0 00 00000		99 592,0	98 140,0
Подпрограмма "Развитие физической культуры и спорта в городском округе Кашира"	03 1 00 00000		76 092,0	72 640,0
Основное мероприятие "Обеспечение условий для развития на территории округа физической культуры и массового спорта"	03 1 01 00000		63 492,0	65 640,0
Расходы на обеспечение деятельности (оказание услуг) муниципальных учреждений	03 1 01 00590		63 492,0	65 640,0
Предоставление субсидий бюджетным, автономным учреждениям и иным некоммерческим организациям	03 1 01 00590	600	63 492,0	65 640,0
Субсидии бюджетным учреждениям	03 1 01 00590	610	46 792,0	47 940,0
Субсидии автономным учреждениям	03 1 01 00590	620	16 700,0	17 700,0
Основное мероприятие "Проведение массовых, физкультурных и спортивных мероприятий"	03 1 02 00000		3 000,0	3 000,0
Проведение массовых, физкультурных и спортивных мероприятий	03 1 02 20100		1 380,0	1 380,0
Закупка товаров, работ и услуг для государственных (муниципальных) нужд	03 1 02 20100	200	1 380,0	1 380,0
Иные закупки товаров, работ и услуг для обеспечения государственных (муниципальных) нужд	03 1 02 20100	240	1 380,0	1 380,0
Проведение Всероссийского физкультурно-спортивного комплекса "Готов к труду и обороне"	03 1 02 20270		200,0	200,0
Закупка товаров, работ и услуг для государственных (муниципальных) нужд	03 1 02 20270	200	200,0	200,0
Иные закупки товаров, работ и услуг для обеспечения государственных (муниципальных) нужд	03 1 02 20270	240	200,0	200,0
Организация участия сборных команд округа и отдельных спортсменов в областных физкультурных мероприятиях и спортивных соревнованиях	03 1 02 20300		1 420,0	1 420,0
Закупка товаров, работ и услуг для государственных (муниципальных) нужд	03 1 02 20300	200	1 420,0	1 420,0
Иные закупки товаров, работ и услуг для обеспечения государственных (муниципальных) нужд	03 1 02 20300	240	1 420,0	1 420,0
Основное мероприятие "Создание комфортных условий для занятий физической культурой и спортом"	03 1 04 00000		9 600,0	4 000,0
Модернизация материально- технической базы муниципальных учреждений физической культуры и спорта	03 1 04 20800		0,0	4 000,0
Предоставление субсидий бюджетным, автономным учреждениям и иным некоммерческим организациям	03 1 04 20800	600	0,0	4 000,0
Субсидии бюджетным учреждениям	03 1 04 20800	610	0,0	4 000,0
Капитальный ремонт и приобретение оборудования для оснащения плоскостных спортивных сооружений в муниципальных образованиях	03 1 04 62510		7 104,0	0,0
Закупка товаров, работ и услуг для государственных (муниципальных) нужд	03 1 04 62510	200	7 104,0	0,0
Иные закупки товаров, работ и услуг для обеспечения государственных (муниципальных) нужд	03 1 04 62510	240	7 104,0	0,0
Капитальный ремонт и приобретение оборудования для оснащения плоскостных спортивных сооружений в муниципальных образованиях	03 1 04 S2510		2 496,0	0,0
Закупка товаров, работ и услуг для государственных (муниципальных) нужд	03 1 04 S2510	200	2 496,0	0,0
Иные закупки товаров, работ и услуг для обеспечения государственных (муниципальных) нужд	03 1 04 S2510	240	2 496,0	0,0
Подпрограмма "Подготовка спортивного резерва"	03 2 00 00000		23 500,0	25 500,0
Основное мероприятие "Развитие системы подготовки спортивного резерва Московской области"	03 2 01 00000		23 500,0	25 500,0
Расходы на обеспечение деятельности (оказание услуг) муниципальных учреждений	03 2 01 00590		23 500,0	25 500,0
Предоставление субсидий бюджетным, автономным учреждениям и иным некоммерческим организациям	03 2 01 00590	600	23 500,0	25 500,0
Субсидии бюджетным учреждениям	03 2 01 00590	610	23 500,0	25 500,0
Муниципальная программа "Образование городского округа Кашира" на 2017-2021 годы	04 0 00 00000		1 310 794,5	1 328 454,5
Подпрограмма "Дошкольное образование"	04 1 00 00000		458 170,4	465 170,4
Основное мероприятие "Финансовое обеспечение реализации прав граждан на получение общедоступного и бесплатного дошкольного образования"	04 1 01 00000		455 170,4	455 170,4
Финансовое обеспечение государственных гарантий реализации прав граждан на получение общедоступного и бесплатного дошкольного образования в муниципальных дошкольных образовательных организациях в Московской области, включая расходы на оплату труда, приобретение учебников и учебных пособий, средств обучения, игр, игрушек (за исключением расходов на содержание зданий и оплату коммунальных услуг)	04 1 01 62110		289 534,0	289 534,0
Предоставление субсидий бюджетным, автономным учреждениям и иным некоммерческим организациям	04 1 01 62110	600	289 534,0	289 534,0
Субсидии бюджетным учреждениям	04 1 01 62110	610	256 177,6	256 177,6
Субсидии автономным учреждениям	04 1 01 62110	620	33 356,4	33 356,4
Расходы на обеспечение деятельности (оказание услуг) муниципальных учреждений	04 1 01 00590		106 003,6	106 003,6
Предоставление субсидий бюджетным, автономным учреждениям и иным некоммерческим организациям	04 1 01 00590	600	106 003,6	106 003,6
Субсидии бюджетным учреждениям	04 1 01 00590	610	95 058,8	95 058,8
Субсидии автономным учреждениям	04 1 01 00590	620	10 944,8	10 944,8
Выплата компенсации родительской платы за присмотр и уход за детьми, осваивающими образовательные программы дошкольного образования в организациях, осуществляющих образовательную деятельность	04 1 01 62140		26 156,0	26 156,0
Предоставление субсидий бюджетным, автономным учреждениям и иным некоммерческим организациям	04 1 01 62140	600	26 156,0	26 156,0
Субсидии бюджетным учреждениям	04 1 01 62140	610	23 792,0	23 792,0
Субсидии автономным учреждениям	04 1 01 62140	620	2 364,0	2 364,0
Обеспечение питанием в дошкольных образовательных учреждениях	04 1 01 21010		33 476,8	33 476,8
Предоставление субсидий бюджетным, автономным учреждениям и иным некоммерческим организациям	04 1 01 21010	600	33 476,8	33 476,8
Субсидии бюджетным учреждениям	04 1 01 21010	610	30 241,1	30 241,1
Субсидии автономным учреждениям	04 1 01 21010	620	3 235,7	3 235,7
Основное мероприятие "Проведение капитального, текущего ремонта в муниципальных дошкольных образовательных учреждениях Московской области"	04 1 03 00000		3 000,0	10 000,0
Проведение капитального, текущего ремонта в муниципальных дошкольных образовательных учреждениях	04 1 03 21040		3 000,0	10 000,0
Предоставление субсидий бюджетным, автономным учреждениям и иным некоммерческим организациям	04 1 03 21040	600	3 000,0	10 000,0
Субсидии бюджетным учреждениям	04 1 03 21040	610	3 000,0	10 000,0
Подпрограмма "Общее образование"	04 2 00 00000		695 769,4	697 769,4
Основное мероприятие "Финансовое обеспечение деятельности образовательных организаций"	04 2 01 00000		633 462,5	633 462,5

Финансовое обеспечение государственных гарантий реализации прав граждан на получение общедоступного и бесплатного дошкольного, начального общего, основного общего, среднего общего образования, а также дополнительного образования в муниципальных общеобразовательных организациях в Московской области, включая расходы на оплату труда, приобретение учебников и учебных пособий, средств обучения, игр, игрушек (за исключением расходов на содержание зданий и оплату коммунальных услуг)	04 2 01 62200		566 100,0	566 100,0
Предоставление субсидий бюджетным, автономным учреждениям и иным некоммерческим организациям	04 2 01 62200	600	510 387,1	510 387,1
Субсидии бюджетным учреждениям	04 2 01 62200	610	510 387,1	510 387,1
Расходы на выплаты персоналу в целях обеспечения выполнения функций государственными (муниципальными) органами, казенными учреждениями, органами управления государственными внебюджетными фондами	04 2 01 62200	100	55 428,5	55 428,5
Расходы на выплаты персоналу казенных учреждений	04 2 01 62200	110	55 428,5	55 428,5
Закупка товаров, работ и услуг для государственных (муниципальных) нужд	04 2 01 62200	200	284,4	284,4
Иные закупки товаров, работ и услуг для обеспечения государственных (муниципальных) нужд	04 2 01 62200	240	284,4	284,4
Расходы на обеспечение деятельности (оказание услуг) муниципальных учреждений	04 2 01 00590		67 362,5	67 362,5
Расходы на выплаты персоналу в целях обеспечения выполнения функций государственными (муниципальными) органами, казенными учреждениями, органами управления государственными внебюджетными фондами	04 2 01 00590	100	1 475,5	1 475,5
Расходы на выплаты персоналу казенных учреждений	04 2 01 00590	110	1 475,5	1 475,5
Предоставление субсидий бюджетным, автономным учреждениям и иным некоммерческим организациям	04 2 01 00590	600	61 193,5	61 193,5
Субсидии бюджетным учреждениям	04 2 01 00590	610	61 193,5	61 193,5
Закупка товаров, работ и услуг для государственных (муниципальных) нужд	04 2 01 00590	200	3 967,6	3 967,6
Иные закупки товаров, работ и услуг для обеспечения государственных (муниципальных) нужд	04 2 01 00590	240	3 967,6	3 967,6
Иные бюджетные ассигнования	04 2 01 00590	800	725,9	725,9
Уплата налогов, сборов и иных платежей	04 2 01 00590	850	725,9	725,9
Основное мероприятие "Реализация федеральных государственных образовательных стандартов общего образования"	04 2 02 00000		4 909,2	4 909,2
Обеспечение и проведение (итоговой) аттестации обучающихся, освоивших образовательные программы основного общего и среднего общего образования, в том числе в форме ЕГЭ	04 2 02 22010		4 909,2	4 909,2
Предоставление субсидий бюджетным, автономным учреждениям и иным некоммерческим организациям	04 2 02 22010	600	4 909,2	4 909,2
Субсидии бюджетным учреждениям	04 2 02 22010	610	4 909,2	4 909,2
Основное мероприятие "Обеспечение мер социальной поддержки обучающихся в образовательных организациях"	04 2 04 00000		54 397,7	54 397,7
Оплата расходов связанных с компенсацией проезда к месту учебы и обратно отдельным категориям обучающихся в муниципальных образовательных организациях в Московской области, в том числе в бюджетных и казенных общеобразовательных учреждениях	04 2 04 62230		264,0	264,0
Предоставление субсидий бюджетным, автономным учреждениям и иным некоммерческим организациям	04 2 04 62230	600	203,6	203,6
Субсидии бюджетным учреждениям	04 2 04 62230	610	203,6	203,6
Социальное обеспечение и иные выплаты населению	04 2 04 62230	300	60,4	60,4
Социальные выплаты гражданам, кроме публичных нормативных социальных выплат	04 2 04 62230	320	60,4	60,4
Подвоз учащихся из сельской местности к месту обучения в муниципальные общеобразовательные организации	04 2 04 22040		3 582,9	3 582,9
Предоставление субсидий бюджетным, автономным учреждениям и иным некоммерческим организациям	04 2 04 22040	600	3 582,9	3 582,9
Субсидии бюджетным учреждениям	04 2 04 22040	610	3 582,9	3 582,9
Софинансирование на обеспечение подвоза учащихся к месту обучения в муниципальные общеобразовательные организации, расположенные в сельской местности	04 2 04 S2270		6 394,4	6 394,4
Предоставление субсидий бюджетным, автономным учреждениям и иным некоммерческим организациям	04 2 04 S2270	600	6 394,4	6 394,4
Субсидии бюджетным учреждениям	04 2 04 S2270		6 394,4	6 394,4
Субсидии бюджетным учреждениям на обеспечение подвоза обучающихся к месту обучения в муниципальные общеобразовательные организации в Московской области, расположенные в сельской местности	04 2 04 62270		1 250,0	1 250,0
Предоставление субсидий бюджетным, автономным учреждениям и иным некоммерческим организациям	04 2 04 62270	600	1 250,0	1 250,0
Субсидии бюджетным учреждениям	04 2 04 62270	610	1 250,0	1 250,0
Приобретение автобуса для доставки обучающихся в общеобразовательные организации, расположенные в сельской местности	04 2 04 S2260		420,0	420,0
Закупка товаров, работ и услуг для государственных (муниципальных) нужд	04 2 04 S2260	200	420,0	420,0
Иные закупки товаров, работ и услуг для обеспечения государственных (муниципальных) нужд	04 2 04 S2260	240	420,0	420,0
Приобретение автобуса для доставки обучающихся в общеобразовательные организации в Московской области, расположенные в сельских населенных пунктах за счет средств бюджета Московской области	04 2 04 62260		1 680,0	1 680,0
Закупка товаров, работ и услуг для государственных (муниципальных) нужд	04 2 04 62260	200	1 680,0	1 680,0
Иные закупки товаров, работ и услуг для обеспечения государственных (муниципальных) нужд	04 2 04 62260	240	1 680,0	1 680,0
Обеспечение бесплатным питанием воспитанников МБОУ "Средняя общеобразовательная школа-интернат"	04 2 04 22060		2 565,5	2 565,5
Предоставление субсидий бюджетным, автономным учреждениям и иным некоммерческим организациям	04 2 04 22060	600	2 565,5	2 565,5
Субсидии бюджетным учреждениям	04 2 04 22060	610	2 565,5	2 565,5
Обеспечение бесплатным питанием учащихся МКОУ "Каширская коррекционная общеобразовательная школа-интернат"	04 2 04 22070		2 573,8	2 573,8
Закупка товаров, работ и услуг для государственных (муниципальных) нужд	04 2 04 22070	200	2 573,8	2 573,8
Иные закупки товаров, работ и услуг для обеспечения государственных (муниципальных) нужд	04 2 04 22070	240	2 573,8	2 573,8
Софинансирование питания отдельным категориям обучающихся в муниципальных общеобразовательных организациях в Московской области и в частных общеобразовательных организациях в Московской области, имеющих государственную аккредитацию	04 2 04 S2220		6 444,1	6 444,1
Предоставление субсидий бюджетным, автономным учреждениям и иным некоммерческим организациям	04 2 04 S2220	600	6 367,2	6 367,2
Субсидии бюджетным учреждениям	04 2 04 S2220	610	6 367,2	6 367,2
Закупка товаров, работ и услуг для государственных (муниципальных) нужд	04 2 04 S2220	200	76,9	76,9
Иные закупки товаров, работ и услуг для обеспечения государственных (муниципальных) нужд	04 2 04 S2220	240	76,9	76,9
Частичная компенсация стоимости питания отдельным категориям обучающихся в муниципальных общеобразовательных организациях в Московской области и в частных общеобразовательных организациях в Московской области, имеющих государственную аккредитацию	04 2 04 62220		29 223,0	29 223,0
Предоставление субсидий бюджетным, автономным учреждениям и иным некоммерческим организациям	04 2 04 62220	600	28 874,3	28 874,3
Субсидии бюджетным учреждениям	04 2 04 62220	610	28 874,3	28 874,3
Закупка товаров, работ и услуг для государственных (муниципальных) нужд	04 2 04 62220	200	348,7	348,7
Иные закупки товаров, работ и услуг для обеспечения государственных (муниципальных) нужд	04 2 04 62220	240	348,7	348,7
Основное мероприятие "Проведение капитального, текущего ремонта в муниципальных общеобразовательных учреждениях Московской области"	04 2 05 00000		3 000,0	5 000,0
Проведение капитального, текущего ремонта в муниципальных общеобразовательных учреждениях	04 2 05 22090		3 000,0	5 000,0
Предоставление субсидий бюджетным, автономным учреждениям и иным некоммерческим организациям	04 2 05 22090	600	3 000,0	5 000,0
Субсидии бюджетным учреждениям	04 2 05 22090	610	3 000,0	5 000,0
Подпрограмма "Дополнительное образование, воспитание и психолого-социальное сопровождение детей"	04 3 00 00000		113 037,7	121 697,7
Основное мероприятие "Совершенствование системы дополнительного образования, направление на удовлетворение потребностей личности в интеллектуальном, культурном и нравственном развитии"	04 3 01 00000		108 230,7	116 890,7
Расходы на обеспечение деятельности (оказание услуг) муниципальных учреждений	04 3 01 00590		106 890,7	106 890,7
Предоставление субсидий бюджетным, автономным учреждениям и иным некоммерческим организациям	04 3 01 00590	600	106 890,7	106 890,7
Субсидии бюджетным учреждениям	04 3 01 00590	610	47 649,0	47 649,0
Субсидии автономным учреждениям	04 3 01 00590	620	59 241,7	59 241,7
Капитальный и текущий ремонт учреждений дополнительного образования	04 3 01 23010		1 340,0	10 000,0
Предоставление субсидий бюджетным, автономным учреждениям и иным некоммерческим организациям	04 3 01 23010	600	1 340,0	10 000,0
Субсидии бюджетным учреждениям	04 3 01 23010	610	1 340,0	10 000,0
Основное мероприятие "Реализация мер, направленных на развитие системы выявления молодых талантов и формирование системы непрерывного вариативного дополнительного образования детей"	04 3 02 00000		811,0	811,0
Развитие муниципальной системы выявления и развития молодых талантов, в том числе организация участия детей в творческих конкурсах на муниципальном и областном уровне, в том числе в бюджетных и автономных общеобразовательных учреждениях	04 3 02 23020		811,0	811,0
Предоставление субсидий бюджетным, автономным учреждениям и иным некоммерческим организациям	04 3 02 23020	600	811,0	811,0
Субсидии бюджетным учреждениям	04 3 02 23020	610	736,0	736,0
Субсидии автономным учреждениям	04 3 02 23020	620	75,0	75,0
Основное мероприятие "Обеспечение переданных государственных полномочий в сфере образования и организации деятельности комиссий по делам несовершеннолетних и защите их прав городов и районов"	04 3 04 00000		3 996,0	3 996,0
Осуществление переданных полномочий в сфере образования и организации деятельности комиссий по делам несовершеннолетних и защите их прав городов и районов	04 3 04 60680		3 996,0	3 996,0
Расходы на выплаты персоналу в целях обеспечения выполнения функций государственными (муниципальными) органами, казенными учреждениями, органами управления государственными внебюджетными фондами	04 3 04 60680	100	3 122,4	3 122,4
Расходы на выплаты персоналу государственных (муниципальных) органов	04 3 04 60680	120	3 122,4	3 122,4
Закупка товаров, работ и услуг для государственных (муниципальных) нужд	04 3 04 60680	200	873,6	873,6
Иные закупки товаров, работ и услуг для обеспечения государственных (муниципальных) нужд	04 3 04 60680	240	873,6	873,6
Обеспечивающая подпрограмма	04 4 00 00000		43 817,0	43 817,0
Основное мероприятие "Создание условий для реализации полномочий органов местного самоуправления городского округа Кашира"	04 4 01 00000		9 217,8	9 217,8
Обеспечение деятельности органов местного самоуправления	04 4 01 00010		9 217,8	9 217,8
Расходы на выплаты персоналу в целях обеспечения выполнения функций государственными (муниципальными) органами, казенными учреждениями, органами управления государственными внебюджетными фондами	04 4 01 00010	100	8 962,8	8 962,8
Расходы на выплаты персоналу государственных (муниципальных) органов	04 4 01 00010	120	8 962,8	8 962,8
Закупка товаров, работ и услуг для государственных (муниципальных) нужд	04 4 01 00010	200	255,0	255,0
Иные закупки товаров, работ и услуг для обеспечения государственных (муниципальных) нужд	04 4 01 00010	240	255,0	255,0
Основное мероприятие "Методическое, информационное сопровождение реализации муниципальной программы городского округа Кашира"	04 4 02 00000		34 599,2	34 599,2
Расходы на обеспечение деятельности (оказание услуг) муниципальных учреждений	04 4 02 00590		34 599,2	34 599,2
Предоставление субсидий бюджетным, автономным учреждениям и иным некоммерческим организациям	04 4 02 00590	600	34 599,2	34 599,2
Субсидии бюджетным учреждениям	04 4 02 00590	610	34 599,2	34 599,2
Муниципальная программа "Развитие и функционирование дорожно-транспортного комплекса" на 2017-2021 годы	05 0 00 00000		77 008,0	82 008,0
Подпрограмма "Пассажирский транспорт общего пользования"	05 1 00 00000		15 500,0	15 500,0
Основное мероприятие "Развитие пассажирского транспорта общего пользования"	05 1 01 00000		15 500,0	15 500,0
Организация транспортного обслуживания населения по перевозке пассажиров по маршрутам регулярных сообщений по регулируемым тарифам	05 1 01 02170		15 500,0	15 500,0
Закупка товаров, работ и услуг для государственных (муниципальных) нужд	05 1 01 02170	200	15 500,0	15 500,0
Иные закупки товаров, работ и услуг для обеспечения государственных (муниципальных) нужд	05 1 01 02170	240	15 500,0	15 500,0
Подпрограмма "Дороги городского округа Кашира"	05 2 00 00000		59 250,0	64 250,0
Основное мероприятие "Приведение автомобильных дорог общего пользования местного значения в нормативное техническое состояние"	05 2 01 00000		56 900,0	61 900,0
Содержание автомобильных дорог	05 2 01 02010		56 900,0	58 900,0
Закупка товаров, работ и услуг для государственных (муниципальных) нужд	05 2 01 02010	200	56 900,0	58 900,0
Иные закупки товаров, работ и услуг для обеспечения государственных (муниципальных) нужд	05 2 01 02010	240	56 900,0	58 900,0
Ремонт автомобильных дорог	05 2 01 02030		0,0	3 000,0
Закупка товаров, работ и услуг для государственных (муниципальных) нужд	05 2 01 02030	200	0,0	3 000,0
Иные закупки товаров, работ и услуг для обеспечения государственных (муниципальных) нужд	05 2 01 02030	240	0,0	3 000,0
Основное мероприятие "Содержание и ремонт объектов дорожной инфраструктуры"	05 2 02 00000		1 200,0	1 200,0
Замена старых и установка новых павильонов на остановках общественного транспорта	05 2 02 02080		200,0	200,0
Закупка товаров, работ и услуг для государственных (муниципальных) нужд	05 2 02 02080	200	200,0	200,0
Иные закупки товаров, работ и услуг для обеспечения государственных (муниципальных) нужд	05 2 02 02080	240	200,0	200,0
Текущее содержание автобусных павильонов	05 2 02 02090		1 000,0	1 000,0
Закупка товаров, работ и услуг для государственных (муниципальных) нужд	05 2 02 02090	200	1 000,0	1 000,0
Иные закупки товаров, работ и услуг для обеспечения государственных (муниципальных) нужд	05 2 02 02090	240	1 000,0	1 000,0
Основное мероприятие "Ремонт дворовых территорий"	05 2 04 00000		1 150,0	1 150,0
Устройство парковочных площадок	05 2 04 02100		1 150,0	1 150,0
Закупка товаров, работ и услуг для государственных (муниципальных) нужд	05 2 04 02100	200	1 150,0	1 150,0
Иные закупки товаров, работ и услуг для обеспечения государственных (муниципальных) нужд	05 2 04 02100	240	1 150,0	1 150,0
Ремонт дворовых территорий	05 2 04 02200		0,0	0,0
Закупка товаров, работ и услуг для государственных (муниципальных) нужд	05 2 04 02200	200	0,0	0,0
Иные закупки товаров, работ и услуг для обеспечения государственных (муниципальных) нужд	05 2 04 02200	240	0,0	0,0
Подпрограмма "Безопасность дорожного движения"	05 3 00 00000		2 258,0	2 258,0
Основное мероприятие "Создание системы непрерывного обучения детей правилам безопасного поведения на дорогах и улицах"	05 3 01 00000		58,0	58,0
Приобретение научно-методических материалов, образовательных программ, печатных и электронных учебных пособий по безопасному поведению на дорогах и улицах	05 3 01 02110		3,0	3,0
Закупка товаров, работ и услуг для государственных (муниципальных) нужд	05 3 01 02110	200	3,0	3,0
Иные закупки товаров, работ и услуг для обеспечения государственных (муниципальных) нужд	05 3 01 02110	240	3,0	3,0
Проведение массовых мероприятий с детьми по пропаганде правил безопасного поведения на дорогах и улицах городского округа Кашира	05 3 01 02120		15,0	15,0
Закупка товаров, работ и услуг для государственных (муниципальных) нужд	05 3 01 02120	200	15,0	15,0
Иные закупки товаров, работ и услуг для обеспечения государственных (муниципальных) нужд	05 3 01 02120	240	15,0	15,0
Приобретение мобильных автогородков для обучения детей безопасному поведению на дороге для образовательных учреждений	05 3 01 02130		40,0	40,0
Закупка товаров, работ и услуг для государственных (муниципальных) нужд	05 3 01 02130	200	40,0	40,0
Иные закупки товаров, работ и услуг для обеспечения государственных (муниципальных) нужд	05 3 01 02130	240	40,0	40,0
Основное мероприятие "Предупреждение опасного поведения на дорогах и улицах"	05 3 02 00000		2 200,0	2 200,0
Замена, устройство дорожных знаков, нанесение дорожной разметки	05 3 02 02150		1 000,0	1 000,0
Закупка товаров, работ и услуг для государственных (муниципальных) нужд	05 3 02 02150	200	1 000,0	1 000,0
Иные закупки товаров, работ и услуг для обеспечения государственных (муниципальных) нужд	05 3 02 02150	240	1 000,0	1 000,0
Устройство искусственных неровностей	05 3 02 02160		1 000,0	1 000,0
Закупка товаров, работ и услуг для государственных (муниципальных) нужд	05 3 02 02160	200	1 000,0	1 000,0
Иные закупки товаров, работ и услуг для обеспечения государственных (муниципальных) нужд	05 3 02 02160	240	1 000,0	1 000,0
Установка светофоров на пешеходных переходах общеобразовательных учреждений	05 3 02 02170		200,0	200,0
Закупка товаров, работ и услуг для государственных (муниципальных) нужд	05 3 02 02170	200	200,0	200,0
Иные закупки товаров, работ и услуг для обеспечения государственных (муниципальных) нужд	05 3 02 02170	240	200,0	200,0
Муниципальная программа "Предпринимательство городского округа Кашира" на 2017-2021 годы	06 0 00 00000		20 683,0	20 704,0
Подпрограмма "Развитие малого и среднего предпринимательства в городском округе Кашира"	06 3 00 00000		1 900,0	1 900,0
Основное мероприятие "Проведение мероприятий, связанных с реализацией мер, направленных на популяризацию роли предпринимательства в городском округе Кашира"	06 3 01 00000		200,0	200,0
Проведение мероприятий, связанных с реализацией мер, направленных на формирование положительного образа предпринимателя, популяризацию роли предпринимательства	06 3 01 06100		200,0	200,0
Закупка товаров, работ и услуг для государственных (муниципальных) нужд	06 3 01 06100	200	200,0	200,0
Иные закупки товаров, работ и услуг для обеспечения государственных (муниципальных) нужд	06 3 01 06100	240	200,0	200,0
Основное мероприятие "Поддержка субъектов малого и среднего предпринимательства"	06 3 02 00000		1 700,0	1 700,0
Частичная компенсация затрат начинающим субъектам малого предпринимательства	06 3 02 06110		500,0	500,0
Иные бюджетные ассигнования	06 3 02 06110	800	500,0	500,0
Субсидии юридическим лицам (кроме некоммерческих организаций), индивидуальным предпринимателям, физическим лицам	06 3 02 06110	810	500,0	500,0
Частичная компенсация субъектам малого и среднего предпринимательства затрат, связанных с приобретением оборудования в целях создания и (или) развития, либо модернизации производства товаров (работ, услуг)	06 3 02 06120		1 200,0	1 200,0
Иные бюджетные ассигнования	06 3 02 06120	800	1 200,0	1 200,0
Субсидии юридическим лицам (кроме некоммерческих организаций), индивидуальным предпринимателям, физическим лицам	06 3 02 06120	810	1 200,0	1 200,0
Подпрограмма "Развитие потребительского рынка и услуг на территории городского округа Кашира"	06 4 00 00000		18 783,0	18 804,0
Основное мероприятие "Развитие инфраструктуры потребительского рынка и услуг"	06 4 01 00000		538,0	559,0
Частичная компенсация транспортных расходов организаций и индивидуальных предпринимателей по доставке продовольственных и промышленных товаров в сельские населенные пункты Московской области	06 4 01 61100		508,0	529,0

Закупка товаров, работ и услуг для государственных (муниципальных) нужд	06 4 01 61100	200	508,0	529,0
Иные закупки товаров, работ и услуг для обеспечения государственных (муниципальных) нужд	06 4 01 61100	240	508,0	529,0
Частичная компенсация транспортных расходов организаций и индивидуальных предпринимателей по доставке продовольственных и промышленных товаров в сельские населенные пункты Московской области	06 4 01 S1100		30,0	30,0
Закупка товаров, работ и услуг для государственных (муниципальных) нужд	06 4 01 S1100	200	30,0	30,0
Иные закупки товаров, работ и услуг для обеспечения государственных (муниципальных) нужд	06 4 01 S1100	240	30,0	30,0
Основное мероприятие "Организация ритуальных услуг и содержание мест захоронений"	06 4 02 00000		17 600,0	17 610,0
Расходы на обеспечение деятельности (оказание услуг) муниципальных учреждений	06 4 02 00590		17 600,0	17 610,0
Расходы на выплаты персоналу в целях обеспечения выполнения функций государственными (муниципальными) органами, казенными учреждениями, органами управления государственными внебюджетными фондами	06 4 02 00590	100	11 457,0	11 457,0
Расходы на выплаты персоналу казенных учреждений	06 4 02 00590	110	11 457,0	11 457,0
Закупка товаров, работ и услуг для государственных (муниципальных) нужд	06 4 02 00590	200	6 073,0	6 083,0
Иные закупки товаров, работ и услуг для обеспечения государственных (муниципальных) нужд	06 4 02 00590	240	6 073,0	6 083,0
Иные бюджетные ассигнования	06 4 02 00590	800	70,0	70,0
Уплата налогов, сборов и иных платежей	06 4 02 00590	850	70,0	70,0
Основное мероприятие "Ведение реестра захоронений"	06 4 03 00000		50,0	50,0
Расходы на обеспечение деятельности (оказание услуг) муниципальных учреждений	06 4 03 00590		50,0	50,0
Закупка товаров, работ и услуг для государственных (муниципальных) нужд	06 4 03 00590	200	50,0	50,0
Иные закупки товаров, работ и услуг для обеспечения государственных (муниципальных) нужд	06 4 03 00590	240	50,0	50,0
Основное мероприятие "Транспортировка в морг с места обнаружения или происшествия умерших, не имеющих супругов либо законного представителя умершего, а также иных умерших для производства судебно-медицинской экспертизы (исследования) и паталого-анатомического вскрытия с территории городского округа Кашира"	06 4 04 00000		585,0	585,0
Расходы на обеспечение деятельности (оказание услуг) муниципальных учреждений	06 4 04 00590		585,0	585,0
Закупка товаров, работ и услуг для государственных (муниципальных) нужд	06 4 04 00590	200	585,0	585,0
Иные закупки товаров, работ и услуг для обеспечения государственных (муниципальных) нужд	06 4 04 00590	240	585,0	585,0
Основное мероприятие "Проведение работ по оформлению права собственности на земельные участки под кладбищами"	06 4 05 00000		10,0	0,0
Проведение работ по оформлению земельных участков под кладбищами	06 4 05 06410		10,0	0,0
Закупка товаров, работ и услуг для государственных (муниципальных) нужд	06 4 05 06410	200	10,0	0,0
Иные закупки товаров, работ и услуг для обеспечения государственных (муниципальных) нужд	06 4 05 06410	240	10,0	0,0
Муниципальная программа "Экология и окружающая среда городского округа Кашира" на 2017-2021 годы	07 0 00 00000		1 075,9	1 075,9
Подпрограмма "Охрана окружающей среды"	07 1 00 00000		725,9	725,9
Основное мероприятие "Организация и проведение экологических мероприятий"	07 1 01 00000		300,0	300,0
Организация мероприятий по охране окружающей среды в границах городского округа	07 1 01 07100		100,0	100,0
Закупка товаров, работ и услуг для государственных (муниципальных) нужд	07 1 01 07100	200	100,0	100,0
Иные закупки товаров, работ и услуг для обеспечения государственных (муниципальных) нужд	07 1 01 07100	240	100,0	100,0
Экологическое образование, воспитание и информирование населения	07 1 01 07110		100,0	100,0
Предоставление субсидий бюджетным, автономным учреждениям и иным некоммерческим организациям	07 1 01 07110	600	100,0	100,0
Субсидии бюджетным учреждениям	07 1 01 07110	610	100,0	100,0
Приобретение и установка контейнеров для раздельного сбора отходов на территориях общеобразовательных учреждений	07 1 01 07120		100,0	100,0
Предоставление субсидий бюджетным, автономным учреждениям и иным некоммерческим организациям	07 1 01 07120	600	100,0	100,0
Субсидии бюджетным учреждениям	07 1 01 07120	610	100,0	100,0
Основное мероприятие "Озеленение территорий городского округа Кашира"	07 1 02 00000		425,9	425,9
Организация и проведение мероприятий по озеленению территорий (земли населенных пунктов, рекреационная зона)	07 1 02 07130		200,0	200,0
Закупка товаров, работ и услуг для государственных (муниципальных) нужд	07 1 02 07130	200	200,0	200,0
Иные закупки товаров, работ и услуг для обеспечения государственных (муниципальных) нужд	07 1 02 07130	240	200,0	200,0
Обработка территорий от борщевика	07 1 02 07140		225,9	225,9
Закупка товаров, работ и услуг для государственных (муниципальных) нужд	07 1 02 07140	200	225,9	225,9
Иные закупки товаров, работ и услуг для обеспечения государственных (муниципальных) нужд	07 1 02 07140	240	225,9	225,9
Подпрограмма "Обеспечение безопасности гидротехнических сооружений"	07 2 00 00000		300,0	300,0
Основное мероприятие "Обеспечение сохранности гидротехнических сооружений"	07 2 01 00000		300,0	300,0
Постановка на учет бесхозяйных гидротехнических сооружений	07 2 01 07150		300,0	300,0
Предоставление субсидий бюджетным, автономным учреждениям и иным некоммерческим организациям	07 2 01 07150	600	300,0	300,0
Субсидии бюджетным учреждениям	07 2 01 07150	610	300,0	300,0
Подпрограмма "Обращение с отходами, в том числе с твердыми коммунальными отходами"	07 3 00 00000		50,0	50,0
Основное мероприятие "Утилизация отходов муниципальных общеобразовательных учреждений"	07 3 02 00000		50,0	50,0
Транспортировка и утилизация люминисцентных ламп	07 3 02 07170		40,0	40,0
Предоставление субсидий бюджетным, автономным учреждениям и иным некоммерческим организациям	07 3 02 07170	600	40,0	40,0
Субсидии бюджетным учреждениям	07 3 02 07170	610	40,0	40,0
Транспортировка и утилизация химических реактивов	07 3 02 07180		10,0	10,0
Закупка товаров, работ и услуг для государственных (муниципальных) нужд	07 3 02 07180	600	10,0	10,0
Иные закупки товаров, работ и услуг для обеспечения государственных (муниципальных) нужд	07 3 02 07180	610	10,0	10,0
Муниципальная программа "Формирование современной комфортной городской среды" на 2018-2022 годы	08 0 00 00000		124 575,1	143 275,1
Подпрограмма "Комфортная городская среда"	08 1 00 00000		102 575,1	118 575,1
Основное мероприятие «Благоустройство общественных территорий городского округа Кашира Московской области»	08 1 01 00000		14 500,0	22 000,0
Благоустройство общественных территорий по адресу: г. Кашира, ул. Садовая, д.25	08 1 01 08030		0,0	22 000,0
Закупка товаров, работ и услуг для государственных (муниципальных) нужд	08 1 01 08030	200	0,0	22 000,0
Иные закупки товаров, работ и услуг для обеспечения государственных (муниципальных) нужд	08 1 01 08030	240	0,0	22 000,0
Благоустройство общественных территорий по адресу: г. Кашира, Советская улица, д.6 ("Хлебная площадь")	08 1 01 08040		9 500,0	0,0
Закупка товаров, работ и услуг для государственных (муниципальных) нужд	08 1 01 08040	200	9 500,0	0,0
Иные закупки товаров, работ и услуг для обеспечения государственных (муниципальных) нужд	08 1 01 08040	240	9 500,0	0,0
Благоустройство общественных территорий по адресу: г. Кашира, ул. Советская,в районе д.30	08 1 01 08050		5 000,0	0,0
Закупка товаров, работ и услуг для государственных (муниципальных) нужд	08 1 01 08050	200	5 000,0	0,0
Иные закупки товаров, работ и услуг для обеспечения государственных (муниципальных) нужд	08 1 01 08050	240	5 000,0	0,0
Благоустройство общественных территорий по адресу: д. Барабаново, сквер между домами №4 и д. №10 по ул. Ленина	08 1 01 08060		0,0	0,0
Закупка товаров, работ и услуг для государственных (муниципальных) нужд	08 1 01 08060	200	0,0	0,0
Иные закупки товаров, работ и услуг для обеспечения государственных (муниципальных) нужд	08 1 01 08060	240	0,0	0,0
Основное мероприятие "Приобретение и установка детских игровых площадок"	08 1 02 00000		2 000,0	2 000,0
Приобретение и установка детского игрового и спортивного оборудования, ограждений, организация детских тематических (автодром) и спортивных площадок	08 1 02 08100		2 000,0	2 000,0
Закупка товаров, работ и услуг для государственных (муниципальных) нужд	08 1 02 08100	200	2 000,0	2 000,0
Иные закупки товаров, работ и услуг для обеспечения государственных (муниципальных) нужд	08 1 02 08100	240	2 000,0	2 000,0
Основное мероприятие "Благоустройство дворовых территорий "	08 1 03 00000		5 000,0	5 000,0
Комплексное благоустройство дворовых территорий	08 1 03 08200		5 000,0	5 000,0
Закупка товаров, работ и услуг для государственных (муниципальных) нужд	08 1 03 08200	200	5 000,0	5 000,0
Иные закупки товаров, работ и услуг для обеспечения государственных (муниципальных) нужд	08 1 03 08200	240	5 000,0	5 000,0
Основное мероприятие "Создание условий для благоустройства территории"	08 1 04 00000		26 891,1	29 891,1
Содержание скверов, зон отдыха, объектов хозяйственного назначения	08 1 04 08310		6 200,0	6 200,0
Предоставление субсидий бюджетным, автономным учреждениям и иным некоммерческим организациям	08 1 04 08310	600	6 200,0	6 200,0
Субсидии бюджетным учреждениям	08 1 04 08310	610	6 200,0	6 200,0
Содержание и ремонт детских игровых и спортивных площадок (очистка от снега и ремонт площадок)	08 1 04 08320		4 800,0	4 800,0
Предоставление субсидий бюджетным, автономным учреждениям и иным некоммерческим организациям	08 1 04 08320	600	4 800,0	4 800,0
Субсидии бюджетным учреждениям	08 1 04 08320	610	4 800,0	4 800,0
Ремонт архитектурных форм (металлоконструкции, памятные знаки, цветовые кашпо, скамейки)	08 1 04 08330		900,0	900,0
Предоставление субсидий бюджетным, автономным учреждениям и иным некоммерческим организациям	08 1 04 08330	600	900,0	900,0
Субсидии бюджетным учреждениям	08 1 04 08330	610	900,0	900,0
Уход и содержание пешеходных зон в скверах	08 1 04 08340		7 000,0	7 000,0
Предоставление субсидий бюджетным, автономным учреждениям и иным некоммерческим организациям	08 1 04 08340	600	7 000,0	7 000,0
Субсидии бюджетным учреждениям	08 1 04 08340	610	7 000,0	7 000,0
Сбор и вывоз мусора (содержание и очистка урн от мусора, ликвидация несанкционированных свалок)	08 1 04 08350		3 091,1	6 091,1
Предоставление субсидий бюджетным, автономным учреждениям и иным некоммерческим организациям	08 1 04 08350	600	3 091,1	6 091,1
Субсидии бюджетным учреждениям	08 1 04 08350	610	3 091,1	6 091,1
Устройство, перенос, ремонт контейнерных площадок. Закупка и установка урн.	08 1 04 08360		2 300,0	2 300,0
Предоставление субсидий бюджетным, автономным учреждениям и иным некоммерческим организациям	08 1 04 08360	600	2 300,0	2 300,0
Субсидии бюджетным учреждениям	08 1 04 08360	610	2 300,0	2 300,0
Благоустройство территории для проведения праздничных и юбилейных мероприятий	08 1 04 08370		2 600,0	2 600,0
Предоставление субсидий бюджетным, автономным учреждениям и иным некоммерческим организациям	08 1 04 08370	600	2 600,0	2 600,0
Субсидии бюджетным учреждениям	08 1 04 08370	610	2 600,0	2 600,0
Основное мероприятие "Содержание и озеленение территории"	08 1 05 00000		19 200,0	21 200,0
Содержание территории (окос, сбор и вывоз мусора, листвы после листопада)	08 1 05 08410		10 500,0	12 500,0
Предоставление субсидий бюджетным, автономным учреждениям и иным некоммерческим организациям	08 1 05 08410	600	10 500,0	12 500,0
Субсидии бюджетным учреждениям	08 1 05 08410	610	10 500,0	12 500,0
Уход и содержание зеленых насаждений (спиливание и опиловка деревьев, побелка деревьев, вырубка поросли, стрижка кустарника, посадка деревьев и кустарников)	08 1 05 08420		4 900,0	4 900,0
Предоставление субсидий бюджетным, автономным учреждениям и иным некоммерческим организациям	08 1 05 08420	600	4 900,0	4 900,0
Субсидии бюджетным учреждениям	08 1 05 08420	610	4 900,0	4 900,0
Цветочное оформление территории (посадка цветов, уход за ними, закупка цветочной рассады)	08 1 05 08430		1 600,0	1 600,0
Предоставление субсидий бюджетным, автономным учреждениям и иным некоммерческим организациям	08 1 05 08430	600	1 600,0	1 600,0
Субсидии бюджетным учреждениям	08 1 05 08430	610	1 600,0	1 600,0
Содержание территории детских и спортивных площадок (окос, сбор и вывоз мусора, подсыпка песка)	08 1 05 08440		1 500,0	1 500,0
Предоставление субсидий бюджетным, автономным учреждениям и иным некоммерческим организациям	08 1 05 08440	600	1 500,0	1 500,0
Субсидии бюджетным учреждениям	08 1 05 08440	610	1 500,0	1 500,0
Приобретение посадочного материала в рамках проводимых акций	08 1 05 08450		700,0	700,0
Предоставление субсидий бюджетным, автономным учреждениям и иным некоммерческим организациям	08 1 05 08450	600	700,0	700,0
Субсидии бюджетным учреждениям	08 1 05 08450	610	700,0	700,0
Основное мероприятие "Содержание и ремонт внутриквартальных дорог"	08 1 06 00000		4 984,0	4 984,0
Содержание внутриквартальных дорог	08 1 06 08510		4 184,0	4 184,0
Закупка товаров, работ и услуг для государственных (муниципальных) нужд	08 1 06 08510	200	3 000,0	3 000,0
Иные закупки товаров, работ и услуг для обеспечения государственных (муниципальных) нужд	08 1 06 08510	240	3 000,0	3 000,0
Предоставление субсидий бюджетным, автономным учреждениям и иным некоммерческим организациям	08 1 06 08510	600	1 184,0	1 184,0
Субсидии бюджетным учреждениям	08 1 06 08510	610	1 184,0	1 184,0
Ремонт внутриквартальных дорог	08 1 06 08520		800,0	800,0
Закупка товаров, работ и услуг для государственных (муниципальных) нужд	08 1 06 08520	200	800,0	800,0
Иные закупки товаров, работ и услуг для обеспечения государственных (муниципальных) нужд	08 1 06 08520	240	800,0	800,0
Основное мероприятие "Содержание и ремонт шахтных колодцев"	08 1 07 00000		1 000,0	1 500,0
Капитальный ремонт шахтных колодцев	08 1 07 08610		500,0	1 000,0
Предоставление субсидий бюджетным, автономным учреждениям и иным некоммерческим организациям	08 1 07 08610	600	500,0	1 000,0
Субсидии бюджетным учреждениям	08 1 07 08610	610	500,0	1 000,0
Содержание и текущий ремонт шахтных колодцев	08 1 07 08620		500,0	500,0
Предоставление субсидий бюджетным, автономным учреждениям и иным некоммерческим организациям	08 1 07 08620	600	500,0	500,0
Субсидии бюджетным учреждениям	08 1 07 08620	610	500,0	500,0
Основное мероприятие "Обеспечение функционирования сети уличного освещения"	08 1 08 00000		29 000,0	32 000,0
Оплата уличного освещения	08 1 08 08710		24 000,0	26 000,0
Закупка товаров, работ и услуг для государственных (муниципальных) нужд	08 1 08 08710	200	24 000,0	26 000,0
Иные закупки товаров, работ и услуг для обеспечения государственных (муниципальных) нужд	08 1 08 08710	240	24 000,0	26 000,0
Содержание и ремонт сети уличного освещения	08 1 08 08720		5 000,0	6 000,0
Закупка товаров, работ и услуг для государственных (муниципальных) нужд	08 1 08 08720	200	5 000,0	6 000,0
Иные закупки товаров, работ и услуг для обеспечения государственных (муниципальных) нужд	08 1 08 08720	240	5 000,0	6 000,0
Подпрограмма "Благоустройство территории "	08 2 00 00000		2 000,0	2 000,0
Основное мероприятие "Формирование комфортной городской световой среды"	08 2 01 00000		2 000,0	2 000,0
Разработка проектной документации систем наружного освещения	08 2 01 08810		2 000,0	2 000,0
Закупка товаров, работ и услуг для государственных (муниципальных) нужд	08 2 01 08810	200	2 000,0	2 000,0
Иные закупки товаров, работ и услуг для обеспечения государственных (муниципальных) нужд	08 2 01 08810	240	2 000,0	2 000,0
Подпрограмма "Создание условий для обеспечения комфортного проживания жителей многоквартирных домов"	08 3 00 00000		20 000,0	22 700,0
Основное мероприятие "Создание благоприятных условий для проживания граждан в многокартирных домах, расположенных на территории городского округа Кашира"	08 3 02 00000		19 000,0	18 700,0
Оплата взносов на капитальный ремонт общего имущества многоквартирных домов за помещения, находящиеся в муниципальной собственности	08 3 02 08910		19 000,0	18 700,0
Закупка товаров, работ и услуг для государственных (муниципальных) нужд	08 3 02 08910	200	19 000,0	18 700,0
Иные закупки товаров, работ и услуг для обеспечения государственных (муниципальных) нужд	08 3 02 08910	240	19 000,0	18 700,0
Основное мероприятие "Ремонт муниципальных жилых помещений"	08 3 03 00000		1 000,0	4 000,0
Ремонт муниципальных жилых помещений	08 3 03 08920		1 000,0	4 000,0
Закупка товаров, работ и услуг для государственных (муниципальных) нужд	08 3 03 08920	200	1 000,0	4 000,0
Иные закупки товаров, работ и услуг для обеспечения государственных (муниципальных) нужд	08 3 03 08920	240	1 000,0	4 000,0
Муниципальная программа "Управление имуществом и финансами" на 2018-2022 годы	09 0 00 00000		248 692,4	250 192,4
Подпрограмма "Развитие имущественного комплекса"	09 1 00 00000		3 965,0	5 465,0
Основное мероприятие "Оценка имущества и выполнение кадастровых работ"	09 1 01 00000		3 150,0	4 650,0
Выполнение кадастровых работ (подготовка межевых планов) на земельные участки, находящиеся в муниципальной собственности городского округа Кашира, работ по образованию, формированию земельных участков при разграничении государственной собственности на землю, а также в отношении земельных участков	09 1 01 09010		2 150,0	3 650,0
Предоставление субсидий бюджетным, автономным учреждениям и иным некоммерческим организациям	09 1 01 09010	600	2 150,0	3 650,0
Субсидии бюджетным учреждениям	09 1 01 09010	610	2 150,0	3 650,0
Оценка имущества, в том числе земельных участков и объектов недвижимости, находящихся в муниципальной собственности городского округа Кашира, в том числе определение рыночной стоимости ремонтных (востановительных) работ или работ по сносу объектов недвижимости в случае списания на основании актов обследования технического состояния (экспертных заключений), земельных участков и объектов недвижимого имущества, изымаемых для государственных нужд, акций (долей) в уставных капиталах хозяйственных обществ	09 1 01 09020		1 000,0	1 000,0
Закупка товаров, работ и услуг для государственных (муниципальных) нужд	09 1 01 09020	200	1 000,0	1 000,0
Иные закупки товаров, работ и услуг для обеспечения государственных (муниципальных) нужд	09 1 01 09020	240	1 000,0	1 000,0
Основное мероприятие "Содержание и охрана имущественных комплексов"	09 1 02 00000		815,0	815,0
Материально-техническое содержание имущественных комплексов, изымаемых в казну городского округа Кашира в целях приватизации	09 1 02 09040		815,0	815,0
Закупка товаров, работ и услуг для государственных (муниципальных) нужд	09 1 02 09040	200	315,0	315,0
Иные закупки товаров, работ и услуг для обеспечения государственных (муниципальных) нужд	09 1 02 09040	240	315,0	315,0
Предоставление субсидий бюджетным, автономным учреждениям и иным некоммерческим организациям	09 1 02 09040	600	500,0	500,0
Субсидии бюджетным учреждениям	09 1 02 09040	610	500,0	500,0
Подпрограмма "Управление финансами"	09 2 00 00000		6 100,0	6 100,0
Основное мероприятие "Управление муниципальным долгом городского округа Кашира"	09 2 01 00000		6 100,0	6 100,0
"Реализация мер по уменьшению процентных ставок заимствований городского округа Кашира "	09 1 02 09050		6 100,0	6 100,0
Обслуживание государственного (муниципального) долга	09 1 02 09050	700	6 100,0	6 100,0
Обслуживание муниципального долга	09 1 02 09050	730	6 100,0	6 100,0
Подпрограмма "Обеспечивающая подпрограмма"	09 3 00 00000		238 627,4	238 627,4
Основное мероприятие "Создание условий для реализации полномочий органов местного самоуправления городского округа Кашира"	09 3 01 00000		228 567,4	228 567,4
Обеспечение деятельности органов местного самоуправления	09 3 01 00110		153 476,0	153 476,0

Расходы на выплаты персоналу в целях обеспечения выполнения функций государственными (муниципальными) органами, казенными учреждениями, органами управления государственными внебюджетными фондами	09 3 01 00110	100	134 303,0	134 303,0
Расходы на выплаты персоналу государственных (муниципальных) органов	09 3 01 00110	120	134 303,0	134 303,0
Закупка товаров, работ и услуг для государственных (муниципальных) нужд	09 3 01 00110	200	18 873,0	18 873,0
Иные закупки товаров, работ и услуг для обеспечения государственных (муниципальных) нужд	09 3 01 00110	240	18 873,0	18 873,0
Иные бюджетные ассигнования	09 3 01 00110	800	300,0	300,0
Уплата налогов, сборов и иных платежей	09 3 01 00110	850	300,0	300,0
Осуществление государственных полномочий в соответствии с Законом Московской области №107/2014-ОЗ "О наделении органов местного самоуправления муниципальных образований Московской области отдельными государственными полномочиями Московской области"	09 3 01 60700		2 622,0	2 622,0
Расходы на выплаты персоналу в целях обеспечения выполнения функций государственными (муниципальными) органами, казенными учреждениями, органами управления государственными внебюджетными фондами	09 3 01 60700	100	466,7	466,7
Расходы на выплаты персоналу государственных (муниципальных) органов	09 3 01 60700	120	466,7	466,7
Закупка товаров, работ и услуг для государственных (муниципальных) нужд	09 3 01 60700	200	2 155,3	2 155,3
Иные закупки товаров, работ и услуг для обеспечения государственных (муниципальных) нужд	09 3 01 60700	240	2 155,3	2 155,3
Расходы на обеспечение деятельности (оказание услуг) муниципальных учреждений	09 3 01 00590		71 929,4	71 929,4
Создание административных комиссий, уполномоченных рассматривать дела об административных правонарушениях в сфере благоустройства	09 3 01 62670		540,0	540,0
Расходы на выплаты персоналу в целях обеспечения выполнения функций государственными (муниципальными) органами, казенными учреждениями, органами управления государственными внебюджетными фондами	09 3 01 62670	100	513,0	513,0
Расходы на выплаты персоналу государственных (муниципальных) органов	09 3 01 62670	120	513,0	513,0
Закупка товаров, работ и услуг для государственных (муниципальных) нужд	09 3 01 62670	200	27,0	27,0
Иные закупки товаров, работ и услуг для обеспечения государственных (муниципальных) нужд	09 3 01 62670	240	27,0	27,0
Расходы на выплаты персоналу в целях обеспечения выполнения функций государственными (муниципальными) органами, казенными учреждениями, органами управления государственными внебюджетными фондами	09 3 01 00590	100	62 714,4	62 714,4
Расходы на выплаты персоналу казенных учреждений	09 3 01 00590	110	62 714,4	62 714,4
Закупка товаров, работ и услуг для государственных (муниципальных) нужд	09 3 01 00590	200	9 100,0	9 100,0
Иные закупки товаров, работ и услуг для обеспечения государственных (муниципальных) нужд	09 3 01 00590	240	9 100,0	9 100,0
Иные бюджетные ассигнования	09 3 01 00590	800	115,0	115,0
Уплата налогов, сборов и иных платежей	09 3 01 00590	850	115,0	115,0
Основное мероприятие "Выполнение мобилизационных заданий"	09 3 02 00000		60,0	60,0
"Реализация направлений расходов основного мероприятия подпрограммы муниципальной программы городского округа Кашира"	09 3 02 08020		60,0	60,0
Закупка товаров, работ и услуг для государственных (муниципальных) нужд	09 3 02 08020	200	60,0	60,0
Иные закупки товаров, работ и услуг для обеспечения государственных (муниципальных) нужд	09 3 02 08020	240	60,0	60,0
Основное мероприятие "Управление средствами резервного фонда Администрации городского округа Кашира"	09 3 03 00000		10 000,0	10 000,0
Резервный фонд Администрации городского округа Кашира	09 3 03 07710		10 000,0	10 000,0
Иные бюджетные ассигнования	09 3 03 07710	800	10 000,0	10 000,0
Резервные средства	09 3 03 07710	870	10 000,0	10 000,0
Муниципальная программа "Безопасность городского округа Кашира" на 2017-2021 годы	10 0 00 00000		78 710,0	83 710,1
Подпрограмма "Профилактика преступлений и иных правонарушений"	10 1 00 00000		62 562,9	67 563,0
Основное мероприятие "Оборудование социально-значимых объектов инженерно-техническими сооружениями, обеспечивающими контроль доступа или блокирования несанкционированного доступа, контроль и оповещение о возникновении угроз"	10 1 01 00000		150,0	150,0
Оснащение стационарными (рамочными) и ручными металло-обнаружителями объектов культуры	10 1 01 10010		100,0	100,0
Предоставление субсидий бюджетным, автономным учреждениям и иным некоммерческим организациям	10 1 01 10010	600	100,0	100,0
Субсидии автономным учреждениям	10 1 01 10010	620	100,0	100,0
Техническое обслуживание входной группы в здание администрации городского округа Кашира	10 1 01 10020		50,0	50,0
Закупка товаров, работ и услуг для государственных (муниципальных) нужд	10 1 01 10020	200	50,0	50,0
Иные закупки товаров, работ и услуг для обеспечения государственных (муниципальных) нужд	10 1 01 10020	240	50,0	50,0
Основное мероприятие "Повышение степени защищенности объектов муниципальной собственности"	10 1 02 00000		48 791,0	48 791,0
Обеспечение охраны зданий (сооружений) учреждений образования, культуры, спорта администрации городского округа Кашира	10 1 02 10030		48 791,0	48 791,0
Закупка товаров, работ и услуг для государственных (муниципальных) нужд	10 1 02 10030	200	4 140,0	4 140,0
Иные закупки товаров, работ и услуг для обеспечения государственных (муниципальных) нужд	10 1 02 10030	240	4 140,0	4 140,0
Предоставление субсидий бюджетным, автономным учреждениям и иным некоммерческим организациям	10 1 02 10030	600	44 651,0	44 651,0
Субсидии бюджетным учреждениям	10 1 02 10030	610	41 381,0	41 381,0
Субсидии автономным учреждениям	10 1 02 10030	620	3 270,0	3 270,0
Основное мероприятие "Реализация мероприятий по обеспечению общественного порядка и общественной безопасности"	10 1 04 00000		5,0	5,0
Организация и проведение районного форума "Молодежь против терроризма и экстремизма"	10 1 04 10050		5,0	5,0
Закупка товаров, работ и услуг для государственных (муниципальных) нужд	10 1 04 10050	200	5,0	5,0
Иные закупки товаров, работ и услуг для обеспечения государственных (муниципальных) нужд	10 1 04 10050	240	5,0	5,0
Основное мероприятие "Дальнейшее развитие АПК "Безопасный регион"	10 1 05 00000		13 596,9	18 597,0
Оказание услуг по обслуживанию камер видеонаблюдения	10 1 05 10040		4 000,0	4 000,0
Закупка товаров, работ и услуг для государственных (муниципальных) нужд	10 1 05 10040	200	4 000,0	4 000,0
Иные закупки товаров, работ и услуг для обеспечения государственных (муниципальных) нужд	10 1 05 10040	240	4 000,0	4 000,0
Оказание услуг по предоставлению видеоизображения для системы технологического обеспечения региональной общественной безопасности и оперативного управления "Безопасный регион"	10 1 05 10060		5 000,0	8 000,0
Закупка товаров, работ и услуг для государственных (муниципальных) нужд	10 1 05 10060	200	5 000,0	8 000,0
Иные закупки товаров, работ и услуг для обеспечения государственных (муниципальных) нужд	10 1 05 10060	240	5 000,0	8 000,0
Оказание услуг связи по предоставлению каналов связи	10 1 05 10080		2 596,9	3 597,0
Закупка товаров, работ и услуг для государственных (муниципальных) нужд	10 1 05 10080	200	2 596,9	3 597,0
Иные закупки товаров, работ и услуг для обеспечения государственных (муниципальных) нужд	10 1 05 10080	240	2 596,9	3 597,0
Установка систем видеонаблюдения на объектах социальной сферы и в местах с массовым пребыванием людей	10 1 05 10090		2 000,0	3 000,0
Закупка товаров, работ и услуг для государственных (муниципальных) нужд	10 1 05 10090	200	2 000,0	3 000,0
Иные закупки товаров, работ и услуг для обеспечения государственных (муниципальных) нужд	10 1 05 10090	240	2 000,0	3 000,0
Основное мероприятие "Информационно-пропагандистское сопровождение антинаркотической деятельности"	10 1 06 00000		15,0	15,0
Организация и проведение антинаркотического марафона "Молодежь за здоровый образ жизни"	10 1 06 10100		5,0	5,0
Предоставление субсидий бюджетным, автономным учреждениям и иным некоммерческим организациям	10 1 06 10100	600	5,0	5,0
Субсидии бюджетным учреждениям	10 1 06 10100	610	5,0	5,0
Проведение акции "Подросток - право на будущее"	10 1 06 10110		5,0	5,0
Предоставление субсидий бюджетным, автономным учреждениям и иным некоммерческим организациям	10 1 06 10110	600	5,0	5,0
Субсидии бюджетным учреждениям	10 1 06 10110	610	5,0	5,0
Информирование населения об антинаркотической направленности	10 1 06 10120		5,0	5,0
Закупка товаров, работ и услуг для государственных (муниципальных) нужд	10 1 06 10120	200	5,0	5,0
Иные закупки товаров, работ и услуг для обеспечения государственных (муниципальных) нужд	10 1 06 10120	240	5,0	5,0
Основное мероприятие "Профилактика преступлений и иных правонарушений"	10 1 07 00000		5,0	5,0
Информирование населения по профилактике семейного неблагополучия и жестокого обращения с детьми	10 1 07 10130		5,0	5,0
Закупка товаров, работ и услуг для государственных (муниципальных) нужд	10 1 07 10130	200	5,0	5,0
Иные закупки товаров, работ и услуг для обеспечения государственных (муниципальных) нужд	10 1 07 10130	240	5,0	5,0
Подпрограмма "Снижение рисков и смягчение последствий чрезвычайных ситуаций природного и техногенного характера на территории городского округа Кашира"	10 2 00 00000		10 263,0	10 263,0
Основное мероприятие "Повышение степени готовности личного состава формирований к реагированию и организации проведения аварийно-спасательных и других неотложных работ к нормативной степени готовности"	10 2 01 00000		2 050,0	2 050,0
Резервный фонд Администрации городского округа Кашира на предупреждение и ликвидацию чрезвычайных ситуаций и последствий стихийных бедствий	10 2 01 07720		2 000,0	2 000,0
Иные бюджетные ассигнования	10 2 01 07720	800	2 000,0	2 000,0
Резервные средства	10 2 01 07720	870	2 000,0	2 000,0
Проведение информационно-пропагандистских мероприятий по вопросам защиты населения и территории от чрезвычайных ситуаций	10 2 01 10150		5,0	5,0
Закупка товаров, работ и услуг для государственных (муниципальных) нужд	10 2 01 10150	200	5,0	5,0
Иные закупки товаров, работ и услуг для обеспечения государственных (муниципальных) нужд	10 2 01 10150	240	5,0	5,0
Создание и содержание резервного фонда материальных ресурсов городского округа Кашира для ликвидации чрезвычайных ситуаций межмуниципального и регионального характера на территории округа	10 2 01 10160		30,0	30,0
Закупка товаров, работ и услуг для государственных (муниципальных) нужд	10 2 01 10160	200	30,0	30,0
Иные закупки товаров, работ и услуг для обеспечения государственных (муниципальных) нужд	10 2 01 10160	240	30,0	30,0
Оснащение оперативного штаба по предупреждению и ликвидации ЧС округа инвентарем, оборудованием, средствами связи, рабочими картами и другими необходимыми материальными средствами	10 2 01 10170		15,0	15,0
Закупка товаров, работ и услуг для государственных (муниципальных) нужд	10 2 01 10170	200	15,0	15,0
Иные закупки товаров, работ и услуг для обеспечения государственных (муниципальных) нужд	10 2 01 10170	240	15,0	15,0
Основное мероприятие "Обеспечение безопасности людей на водных объектах городского округа Кашира"	10 2 02 00000		30,0	30,0
"Реализация направлений расходов основного мероприятия подпрограммы муниципальной программы городского округа Кашира"	10 2 02 99990		30,0	30,0
Закупка товаров, работ и услуг для государственных (муниципальных) нужд	10 2 02 99990	200	30,0	30,0
Иные закупки товаров, работ и услуг для обеспечения государственных (муниципальных) нужд	10 2 02 99990	240	30,0	30,0
"Основное мероприятие ""Совершенствование механизма реагирования экстренных оперативных служб на обращения населения городского округа Кашира по единому номеру ""112""""" "	10 2 03 00000		8 183,0	8 183,0
Обеспечение деятельности МКУ "ЕДДС" городского округа Кашира	10 2 03 00590		8 183,0	8 183,0
Расходы на выплаты персоналу в целях обеспечения выполнения функций государственными (муниципальными) органами, казенными учреждениями, органами управления государственными внебюджетными фондами	10 2 03 00590	100	7 918,9	7 918,9
Расходы на выплаты персоналу казенных учреждений	10 2 03 00590	110	7 918,9	7 918,9
Закупка товаров, работ и услуг для государственных (муниципальных) нужд	10 2 03 00590	200	264,0	264,0
Иные закупки товаров, работ и услуг для обеспечения государственных (муниципальных) нужд	10 2 03 00590	240	264,0	264,0
Иные бюджетные ассигнования	10 2 03 00590	800	0,1	0,1
Уплата налогов, сборов и иных платежей	10 2 03 00590	850	0,1	0,1
Подпрограмма "Обеспечение мероприятий гражданской обороны на территории городского округа Кашира"	10 3 00 00000		50,0	50,0
Основное мероприятие "Создание запасов материально-технических, продовольственных, медицинских и иных средств для целей гражданской обороны"	10 3 01 00000		20,0	20,0
Приобретение имущества гражданской обороны, организация и обеспечение его содержания	10 3 01 10180		20,0	20,0
Закупка товаров, работ и услуг для государственных (муниципальных) нужд	10 3 01 10180	200	20,0	20,0
Иные закупки товаров, работ и услуг для обеспечения государственных (муниципальных) нужд	10 3 01 10180	240	20,0	20,0
Основное мероприятие "Повышение степени готовности ЗСГО к приему укрываемого населения"	10 3 02 00000		20,0	20,0
Поддержание в готовности сооружений гражданской обороны	10 3 02 10190		20,0	20,0
Закупка товаров, работ и услуг для государственных (муниципальных) нужд	10 3 02 10190	200	20,0	20,0
Иные закупки товаров, работ и услуг для обеспечения государственных (муниципальных) нужд	10 3 02 10190	240	20,0	20,0
Основное мероприятие "Реализация и обеспечение плана гражданской обороны и защиты населения городского округа Кашира"	10 3 03 00000		10,0	10,0
Разработка планирующей документации по вопросам ГО, изготовление картографических материалов	10 3 03 10200		10,0	10,0
Закупка товаров, работ и услуг для государственных (муниципальных) нужд	10 3 03 10200	200	10,0	10,0
Иные закупки товаров, работ и услуг для обеспечения государственных (муниципальных) нужд	10 3 03 10200	240	10,0	10,0
Подпрограмма "Развитие и совершенствование систем оповещения и информирования населения городского округа Кашира"	10 4 00 00000		2 720,0	2 720,0
Основное мероприятие "Создание и поддержание в постоянной готовности муниципальных систем оповещения и информирования населения об опасностях, возникающих при военных конфликтах или вследствие этих конфликтов, а также об угрозе возникновения или о возникновении ЧС природного и техногенного характера"	10 4 01 00000		2 720,0	2 720,0
Оплата услуг связи, эксплуатационно-техническое обслуживание аппаратуры систем оповещения и информирования населения, управления, связи, мониторинга и видеонаблюдения	10 4 01 10210		2 620,0	2 620,0
Закупка товаров, работ и услуг для государственных (муниципальных) нужд	10 4 01 10210	200	2 620,0	2 620,0
Иные закупки товаров, работ и услуг для обеспечения государственных (муниципальных) нужд	10 4 01 10210	240	2 620,0	2 620,0
Создание, совершенствование и поддержание в состоянии готовности технических систем управления, связи, мониторинга, видеонаблюдения и муниципальной системы оповещения и информирования населения об опасностях, возникающих при военных конфликтах или вследствие этих конфликтов, а также в мирное время при угрозе возникновения или о возникновении ЧС	10 4 01 10220		100,0	100,0
Закупка товаров, работ и услуг для государственных (муниципальных) нужд	10 4 01 10220	200	100,0	100,0
Иные закупки товаров, работ и услуг для обеспечения государственных (муниципальных) нужд	10 4 01 10220	240	100,0	100,0
Подпрограмма "Обеспечение пожарной безопасности на территории городского округа Кашира"	10 5 00 00000		3 114,1	3 114,1
Основное мероприятие "Обеспечение пожарной безопасности"	10 5 01 00000		3 114,1	3 114,1
Изготовление, размещение информационного материала для населения округа по вопросам обеспечения пожарной безопасности	10 5 01 10230		5,0	5,0
Закупка товаров, работ и услуг для государственных (муниципальных) нужд	10 5 01 10230	200	5,0	5,0
Иные закупки товаров, работ и услуг для обеспечения государственных (муниципальных) нужд	10 5 01 10230	240	5,0	5,0
Выполнение работ по обеспечению пожарной безопасности на подведомственных муниципальных объектах	10 5 01 10240		2 839,1	2 839,1
Закупка товаров, работ и услуг для государственных (муниципальных) нужд	10 5 01 10240	200	99,0	99,0
Иные закупки товаров, работ и услуг для обеспечения государственных (муниципальных) нужд	10 5 01 10240	240	99,0	99,0
Предоставление субсидий бюджетным, автономным учреждениям и иным некоммерческим организациям	10 5 01 10240	600	2 740,1	2 740,1
Субсидии бюджетным учреждениям	10 5 01 10240	610	2 347,9	2 347,9
Субсидии автономным учреждениям	10 5 01 10240	620	392,2	392,2
Проведение противопожарных мероприятий в населенных пунктах	10 5 01 10250		100,0	100,0
Закупка товаров, работ и услуг для государственных (муниципальных) нужд	10 5 01 10250	200	100,0	100,0
Иные закупки товаров, работ и услуг для обеспечения государственных (муниципальных) нужд	10 5 01 10250	240	100,0	100,0
Поддержание в исправном состоянии источников противопожарного водоснабжения	10 5 01 10260		50,0	50,0
Закупка товаров, работ и услуг для государственных (муниципальных) нужд	10 5 01 10260	200	50,0	50,0
Иные закупки товаров, работ и услуг для обеспечения государственных (муниципальных) нужд	10 5 01 10260	240	50,0	50,0
Выполнение работ по обеспечению пожарной безопасности в здании администрации городского округа Кашира	10 5 01 10280		120,0	120,0
Закупка товаров, работ и услуг для государственных (муниципальных) нужд	10 5 01 10280	200	120,0	120,0
Иные закупки товаров, работ и услуг для обеспечения государственных (муниципальных) нужд	10 5 01 10280	240	120,0	120,0
Муниципальная программа "Социальная защита населения городского округа Кашира" на 2017-2021 годы	11 0 00 00000		65 703,0	67 708,0
Подпрограмма "Доступная среда"	11 1 00 00000		4 900,0	4 500,0
Основное мероприятие "Создание безбарьерной среды"	11 1 01 00000		4 900,0	4 500,0
Реализация мероприятий по созданию в дошкольных образовательных, общеобразовательных организациях, образовательных организациях дополнительного образования (в том числе в организациях, осуществляющих образовательную деятельность по адаптированным основным общеобразовательным программам) условий для получения детьми-инвалидами качественного образования	11 1 01 L0272		2 400,0	2 000,0
Предоставление субсидий бюджетным, автономным учреждениям и иным некоммерческим организациям	11 1 01 L0272	600	2 400,0	2 000,0
Субсидии бюджетным учреждениям	11 1 01 L0272	610	2 400,0	2 000,0
Реализация мероприятий по созданию в дошкольных образовательных, общеобразовательных организациях, образовательных организациях дополнительного образования (в том числе в организациях, осуществляющих образовательную деятельность по адаптированным основным общеобразовательным программам) условий для получения детьми-инвалидами качественного образования	11 1 01 R0272		2 500,0	2 500,0
Предоставление субсидий бюджетным, автономным учреждениям и иным некоммерческим организациям	11 1 01 R0272	600	2 500,0	2 500,0
Субсидии бюджетным учреждениям	11 1 01 R0272	610	2 500,0	2 500,0
Подпрограмма "Организация отдыха и оздоровления детей в городском округе Кашира"	11 2 00 00000		4 500,0	4 500,0

Основное мероприятие "Организация занятости детей в период летних каникул"	11 2 02 00000		4 500,0	4 500,0
Организация временных рабочих мест для детей, достигших возраста 14 лет	11 2 02 11050		4 500,0	4 500,0
Закупка товаров, работ и услуг для государственных (муниципальных) нужд	11 2 02 11050	200	4 500,0	4 500,0
Иные закупки товаров, работ и услуг для обеспечения государственных (муниципальных) нужд	11 2 02 11050	240	4 500,0	4 500,0
Подпрограмма "Поддержка социально ориентированных некоммерческих организаций"	11 3 00 00000		420,0	420,0
Основное мероприятие "Внедрение системы поддержки социально ориентированных некоммерческих организаций на территории городского округа Кашира"	11 3 01 00000		420,0	420,0
Предоставление финансовой поддержки социально ориентированным некоммерческим организациям	11 3 01 03040		420,0	420,0
Предоставление субсидий бюджетным, автономным учреждениям и иным некоммерческим организациям	11 3 01 03040	600	420,0	420,0
Субсидии некоммерческим организациям (за исключением государственных (муниципальных) учреждений)	11 3 01 03040	630	420,0	420,0
Подпрограмма "Социальная поддержка граждан"	11 4 00 00000		55 883,0	58 288,0
Основное мероприятие "Социальная поддержка отдельных категорий граждан и Почетных граждан Каширского муниципального района"	11 4 01 00000		4 907,0	4 907,0
Предоставление денежных выплат гражданам, удостоенных звания "Почетный гражданин Каширского муниципального района"	11 4 01 03050		126,0	126,0
Социальное обеспечение и иные выплаты населению	11 4 01 03050	300	126,0	126,0
Публичные нормативные социальные выплаты гражданам	11 4 01 03050	310	126,0	126,0
Частичная компенсация расходов по арендной плате за жилое помещение медицинским работникам	11 4 01 03060		4 080,0	4 080,0
Социальное обеспечение и иные выплаты населению	11 4 01 03060	300	4 080,0	4 080,0
Социальные выплаты гражданам, кроме публичных нормативных социальных выплат	11 4 01 03060	320	4 080,0	4 080,0
Частичная компенсация расходов по арендной плате за жилое помещение молодым учителям образовательных учреждениий и воспитателям дошкольных образовательных учреждений городского округа Кашира	11 4 01 03070		516,0	516,0
Социальное обеспечение и иные выплаты населению	11 4 01 03070	300	516,0	516,0
Социальные выплаты гражданам, кроме публичных нормативных социальных выплат	11 4 01 03070	320	516,0	516,0
Частичная компенсация расходов по оплате коммунальных услуг бывшим несовершеннолетним узникам концлагерей в период второй мировой войны	11 4 01 03080		185,0	185,0
Социальное обеспечение и иные выплаты населению	11 4 01 03080	300	185,0	185,0
Публичные нормативные социальные выплаты гражданам	11 4 01 03080	310	185,0	185,0
Основное мероприятие "Предоставление гражданам городского округа Кашира субсидий по оплате жилого помещения и коммунальных услуг гражданам Российской Федерации, имеющим место жительства в городском округе Кашира"	11 4 02 00000		37 971,0	39 866,0
Предоставление гражданам субсидий на оплату жилого помещения и коммунальных услуг	11 4 02 61410		35 193,0	37 057,0
Закупка товаров, работ и услуг для государственных (муниципальных) нужд	11 4 02 61410	200	563,0	593,0
Иные закупки товаров, работ и услуг для обеспечения государственных (муниципальных) нужд	11 4 02 61410	240	563,0	593,0
Социальное обеспечение и иные выплаты населению	11 4 02 61410	300	34 630,0	36 464,0
Публичные нормативные социальные выплаты гражданам	11 4 02 61410	310	34 630,0	36 464,0
Обеспечение предоставления гражданам субсидий на оплату жилого помещения и коммунальных услуг	11 4 02 61420		2 778,0	2 809,0
Расходы на выплаты персоналу в целях обеспечения выполнения функций государственными (муниципальными) органами, казенными учреждениями, органами управления государственными внебюджетными фондами	11 4 02 61420	100	2 237,4	2 237,4
Расходы на выплаты персоналу государственных (муниципальных) органов	11 4 02 61420	120	2 237,4	2 237,4
Закупка товаров, работ и услуг для государственных (муниципальных) нужд	11 4 02 61420	200	540,6	571,6
Иные закупки товаров, работ и услуг для обеспечения государственных (муниципальных) нужд	11 4 02 61420	240	540,6	571,6
Основное мероприятие "Оказание материальной помощи отдельным категориям граждан городского округа Кашира"	11 4 03 00000		13 005,0	13 515,0
Материальная поддержка граждан находящихся в трудной жизненной ситуации	11 4 03 03090		245,0	245,0
Социальное обеспечение и иные выплаты населению	11 4 03 03090	300	245,0	245,0
"Социальные выплаты гражданам, кроме публичных нормативных социальных выплат"	11 4 03 03090	320	245,0	245,0
Обеспечение полноценным питанием беременных женщин, кормящих матерей, а также детей в возрасте до трех лет	11 4 03 62080		12 760,0	13 270,0
Закупка товаров, работ и услуг для государственных (муниципальных) нужд	11 4 03 62080	200	12 760,0	13 270,0
Иные закупки товаров, работ и услуг для обеспечения государственных (муниципальных) нужд	11 4 03 62080	240	12 760,0	13 270,0
Муниципальная программа "Развитие инженерной инфраструктуры и энергоэффективности" на 2018-2022 годы"	12 0 00 00000		919 700,0	389 489,5
Подпрограмма «Чистая вода»	12 1 00 00000		315 000,0	0,0
Основное мероприятие "Строительство, реконструкция, капитальный ремонт, приобретение, монтаж и ввод в эксплуатацию объектов водоснабжения (ВЗУ, ВНС, станций водоочистки)"	12 1 01 00000		315 000,0	0,0
Строительство и реконструкция объектов водоснабжения	12 1 01 64090		283 500,0	0,0
Капитальные вложения в объекты государственной (муниципальной) собственности	12 1 01 64090	400	283 500,0	0,0
Бюджетные инвестиции	12 1 01 64090	410	283 500,0	
Строительство и реконструкция объектов водоснабжения	12 1 01 S4090		31 500,0	0,0
Капитальные вложения в объекты государственной (муниципальной) собственности	12 1 01 S4090	400	31 500,0	0,0
Бюджетные инвестиции	12 1 01 S4090	410	31 500,0	0,0
Подпрограмма «Системы водоотведения»	12 2 00 00000		145 200,0	133 000,0
Основное мероприятие "Строительство, реконструкция, капитальный ремонт, приобретение, монтаж и ввод в эксплуатацию объектов очистки сточных вод"	12 2 01 00000		145 200,0	120 000,0
Строительство и реконструкция объектов очистки сточных вод, в т.ч. ПИР	12 2 01 64020		107 448,0	88 800,0
Капитальные вложения в объекты государственной (муниципальной) собственности	12 2 01 64020	400	107 448,0	88 800,0
Бюджетные инвестиции	12 2 01 64020	410	107 448,0	88 800,0
Строительство и реконструкция объектов очистки сточных вод, в т.ч. ПИР	12 2 01 S4020		37 752,0	31 200,0
Капитальные вложения в объекты государственной (муниципальной) собственности	12 2 01 S4020	400	37 752,0	31 200,0
Бюджетные инвестиции	12 2 01 S4020	410	37 752,0	31 200,0
Основное мероприятие «Строительство, реконструкция, капитальный ремонт, канализационных коллекторов и канализационных насосных станций»	12 2 02 00000		0,0	13 000,0
Капитальный ремонт канализационных коллекторов	12 2 02 09100		0,0	13 000,0
Закупка товаров, работ и услуг для государственных (муниципальных) нужд	12 2 02 09100	200	0,0	13 000,0
Иные закупки товаров, работ и услуг для обеспечения государственных (муниципальных) нужд	12 2 02 09100	240	0,0	13 000,0
Подпрограмма «Создание условий для обеспечения качественными жилищно-коммунальными услугами»	12 3 00 00000		456 000,0	250 989,5
Основное мероприятие «Создание экономических условий для повышения эффективности работы организаций жилищно-коммунального хозяйства городского округа Кашира»	12 3 01 00000		36 000,0	1 000,0
Актуализация схем теплоснабжения, водоснабжения и водоотведения	12 3 01 09200		1 000,0	1 000,0
Закупка товаров, работ и услуг для государственных (муниципальных) нужд	12 3 01 09200	200	1 000,0	1 000,0
Иные закупки товаров, работ и услуг для обеспечения государственных (муниципальных) нужд	12 3 01 09200	240	1 000,0	1 000,0
Исполнение обязательств по муниципальным гарантиям по погашению задолженности за поставленные энергоресурсы	12 3 01 09300		35 000,0	0,0
Иные бюджетные ассигнования	12 3 01 09300	800	35 000,0	0,0
Исполнение государственных (муниципальных) гарантий без права регрессного требования гаранта к принципалу или уступки гаранту прав требования бенефициара к принципалу	12 3 01 09300	840	35 000,0	0,0
Основное мероприятие «Строительство, реконструкция, капитальный ремонт, приобретение, монтаж и ввод в эксплуатацию объектов коммунальной инфраструктуры на территории городского округа Кашира»	12 3 02 00000		420 000,0	249 989,5
Капитальный ремонт тепловых сетей	12 3 02 09400		0,0	9 989,5
Закупка товаров, работ и услуг для государственных (муниципальных) нужд	12 3 02 09400	200	0,0	9 989,5
Иные закупки товаров, работ и услуг для обеспечения государственных (муниципальных) нужд	12 3 02 09400	240	0,0	9 989,5
Капитальный ремонт сетей водоснабжения	12 3 02 09500		0,0	10 000,0
Закупка товаров, работ и услуг для государственных (муниципальных) нужд	12 3 02 09500	200	0,0	10 000,0
Иные закупки товаров, работ и услуг для обеспечения государственных (муниципальных) нужд	12 3 02 09500	240	0,0	10 000,0
Создание и модернизация объектов централизованного теплоснабжения и горячего водоснабжения на территории г.о. Кашира	12 3 02 60360		420 000,0	230 000,0
Иные бюджетные ассигнования	12 3 02 60360	800	420 000,0	230 000,0
Субсидии юридическим лицам (кроме некоммерческих организаций), индивидуальным предпринимателям, физическим лицам - производителям товаров, работ, услуг	12 3 02 60360	810	420 000,0	230 000,0
Подпрограмма «Энергосбережение и повышение энергетической эффективности на территории городского округа Кашира»	12 4 00 00000		500,0	500,0
Основное мероприятие "Организация учета энергетических ресурсов в жилищном фонде"	12 4 02 00000		500,0	500,0
Установка, замена, поверка индивидуальных приборов учета энергетических ресурсов в муниципальном жилье	12 4 02 09600		500,0	500,0
Закупка товаров, работ и услуг для государственных (муниципальных) нужд	12 4 02 09600	200	500,0	500,0
Иные закупки товаров, работ и услуг для обеспечения государственных (муниципальных) нужд	12 4 02 09600	240	500,0	500,0
Подпрограмма "Развитие газификации в городском округе Кашира"	12 5 00 00000		3 000,0	5 000,0
Основное мероприятие "Строительство газопроводов в населенных пунктах городского округа Кашира"	12 5 01 00000		3 000,0	5 000,0
Строительство газопроводов в населенных пунктах городского округа Кашира	12 5 01 40010		3 000,0	5 000,0
Капитальные вложения в объекты государственной (муниципальной) собственности	12 5 01 40010	400	3 000,0	5 000,0
Бюджетные инвестиции	12 5 01 40010	410	3 000,0	5 000,0
Муниципальная программа "Развитие институтов гражданского общества, повышение эффективности местного самоуправления и реализации молодежной политики в городском округе Кашира" на 2017-2021 годы	13 0 00 00000		7 948,0	7 948,0
Подпрограмма "Развитие системы информирования населения городского округа Кашира о деятельности органов местного самоуправления городского округа Кашира"	13 1 00 00000		2 300,0	2 300,0
Основное мероприятие "Информирование населения муниципального образования Московской области об основных событиях социально-экономического развития, общественно-политической жизни, о деятельности органов местного самоуправления муниципального образования Московской области"	13 1 01 00000		1 960,0	1 960,0
Информирование населения муниципального образования Московской области об основных событиях социально-экономического развития, общественно-политической жизни, освещение деятельности органов местного самоуправления муниципального образования Московской области в печатных СМИ, выходящих на территории муниципального образования	13 1 01 13010		1 300,0	1 300,0
Закупка товаров, работ и услуг для государственных (муниципальных) нужд	13 1 01 13010	200	1 300,0	1 300,0
Иные закупки товаров, работ и услуг для обеспечения государственных (муниципальных) нужд	13 1 01 13010	240	1 300,0	1 300,0
Информирование жителей муниципального образования Московской области о деятельности органов местного самоуправления путем изготовления и распространения (вещания) на территории муниципального образования Московской области телепередач	13 1 01 13020		500,0	500,0
Закупка товаров, работ и услуг для государственных (муниципальных) нужд	13 1 01 13020	200	500,0	500,0
Иные закупки товаров, работ и услуг для обеспечения государственных (муниципальных) нужд	13 1 01 13020	240	500,0	500,0
Информирование населения муниципального образования путем изготовления и распространения полиграфической продукции о социально значимых вопросах в деятельности органов местного самоуправления муниципального образования Московской области, формирование положительного образа муниципального образования, как социально ориентированного, комфортного для жизни и ведения предпринимательской деятельности	13 1 01 13030		3,0	3,0
Закупка товаров, работ и услуг для государственных (муниципальных) нужд	13 1 01 13030	200	3,0	3,0
Иные закупки товаров, работ и услуг для обеспечения государственных (муниципальных) нужд	13 1 01 13030	240	3,0	3,0
Осуществление взаимодействия органов местного самоуправления с печатными СМИ в области подписки, доставки и распространения тиражей печатных изданий	13 1 01 13040		107,0	107,0
Закупка товаров, работ и услуг для государственных (муниципальных) нужд	13 1 01 13040	200	107,0	107,0
Иные закупки товаров, работ и услуг для обеспечения государственных (муниципальных) нужд	13 1 01 13040	240	107,0	107,0
Информирование жителей муниципального образования Московской области о деятельности органов местного самоуправления путем изготовления и распространения (вещания) на территории муниципального образования Московской области радиопрограммы	13 1 01 13080		50,0	50,0
Закупка товаров, работ и услуг для государственных (муниципальных) нужд	13 1 01 13080	200	50,0	50,0
Иные закупки товаров, работ и услуг для обеспечения государственных (муниципальных) нужд	13 1 01 13080	240	50,0	50,0
Основное мероприятие "Информирование населения посредством наружной рекламы"	13 1 02 00000		340,0	340,0
Информирование населения об основных социально-экономических событиях муниципального образования, а также о деятельности органов местного самоуправления посредством наружной рекламы	13 1 02 13060		100,0	100,0
Закупка товаров, работ и услуг для государственных (муниципальных) нужд	13 1 02 13060	200	100,0	100,0
Иные закупки товаров, работ и услуг для обеспечения государственных (муниципальных) нужд	13 1 02 13060	240	100,0	100,0
Приведение в соответствие количества и фактического расположения рекламных конструкций на территории муниципального образования согласованной Правительством МО схеме размещения рекламных конструкций	13 1 02 13070		240,0	240,0
Предоставление субсидий бюджетным, автономным учреждениям и иным некоммерческим организациям	13 1 02 13070	600	240,0	240,0
Субсидии бюджетным учреждениям	13 1 02 13070	610	240,0	240,0
Подпрограмма "Молодежь городского округа Кашира"	13 2 00 00000		5 648,0	5 648,0
Основное мероприятие "Организация и проведение мероприятий по гражданско-патриотическому и духовно-нравственному воспитанию молодежи"	13 2 01 00000		4 908,0	4 908,0
Расходы на обеспечение деятельности (оказание услуг) муниципальных учреждений	13 2 01 00590		4 908,0	4 908,0
Предоставление субсидий бюджетным, автономным учреждениям и иным некоммерческим организациям	13 2 01 00590	600	4 908,0	4 908,0
Субсидии бюджетным учреждениям	13 2 01 00590	610	4 908,0	4 908,0
Основное мероприятие "Организация и проведение мероприятий по профориентации и реализации трудового творческого потенциала молодежи"	13 2 02 00000		580,0	580,0
Проведение мероприятий для молодежи муниципальными учреждениями городского округа Кашира	13 2 02 20200		580,0	580,0
Предоставление субсидий бюджетным, автономным учреждениям и иным некоммерческим организациям	13 2 02 20200	600	580,0	580,0
Субсидии автономным учреждениям	13 2 02 20200	620	580,0	580,0
Основное мероприятие "Организация мероприятий по развитию молодежных общественных организаций и добровольческой деятельности"	13 2 03 00000		160,0	160,0
Проведение мероприятий для молодежи муниципальными учреждениями городского округа Кашира	13 2 03 20200		160,0	160,0
Закупка товаров, работ и услуг для государственных (муниципальных) нужд	13 2 03 20200	200	160,0	160,0
Иные закупки товаров, работ и услуг для обеспечения государственных (муниципальных) нужд	13 2 03 20200	240	160,0	160,0
Муниципальная программа "Архитектура и градостроительство" на 2017-2021 годы	14 0 00 00000		700,0	700,0
Подпрограмма "Разработка Генерального плана развития"	14 1 00 00000		700,0	700,0
Основное мероприятие "Разработка и утверждение документов территориального планирования городского округа Кашира Московской области, в том числе обеспечивающих взаимоувязанное и скоординированное градостроительное развитие городского округа Кашира Московской области"	14 1 01 00000		500,0	500,0
Подготовка и обеспечение утверждения проектов планировки территории округа Кашира Московской области	14 1 01 14010		500,0	500,0
Закупка товаров, работ и услуг для государственных (муниципальных) нужд	14 1 01 14010	200	500,0	500,0
Иные закупки товаров, работ и услуг для обеспечения государственных (муниципальных) нужд	14 1 01 14010	240	500,0	500,0
Основное мероприятие "Разработка проекта по инженерно-геодезическим изысканиям на территории городского округа Кашира"	14 1 03 00000		200,0	200,0
Реализация проекта по инженерно-геодезическим изысканиям на территории городского округа Кашира	14 1 03 14030		200,0	200,0
Закупка товаров, работ и услуг для государственных (муниципальных) нужд	14 1 03 14030	200	200,0	200,0
Иные закупки товаров, работ и услуг для обеспечения государственных (муниципальных) нужд	14 1 03 14030	240	200,0	200,0
Муниципальная программа "Цифровое муниципальное образование "Городской округ Кашира" на 2018-2022 годы	15 0 00 00000		45 010,0	45 960,0
Подпрограмма "Снижение административных барьеров, повышение качества и доступности предоставления государственных и муниципальных услуг, в том числе на базе многофункциональных центров предоставления государственных и муниципальных услуг"	15 1 00 00000		34 748,0	34 748,0
Основное мероприятие "Обеспечение деятельности МФЦ"	15 1 01 00000		34 748,0	34 748,0
Расходы на обеспечение деятельности (оказание услуг) муниципальных учреждений	15 1 01 00590		34 748,0	34 748,0
Предоставление субсидий бюджетным, автономным учреждениям и иным некоммерческим организациям	15 1 01 00590	600	34 748,0	34 748,0
Субсидии бюджетным учреждениям	15 1 01 00590	610	34 748,0	34 748,0
Подпрограмма "Развитие информационной и технической инфраструктуры экосистемы цифровой экономики в городском округе Кашира	15 2 00 00000		10 262,0	11 212,0
Основное мероприятие "Развитие и обеспечение функционирования базовой информационно-технологической инфраструктуры ОМСУ муниципального образования Московской области"	15 2 01 00000		2 485,0	2 435,0
Обеспечение установки, настройки, технического обслуживания и ремонта компьютерного и сетевого оборудования, организационной техники, настройка и техническое сопровождение общесистемного программного обеспечения (далее - ОСПО), используемых в деятельности ОМСУ муниципального образования Московской области, а также оказание справочно-методической и технической поддержки пользователей указанного оборудования и ОСПО	15 2 01 15100		400,0	350,0
Закупка товаров, работ и услуг для государственных (муниципальных) нужд	15 2 01 15100	200	400,0	350,0
Иные закупки товаров, работ и услуг для обеспечения государственных (муниципальных) нужд	15 2 01 15100	240	400,0	350,0

Приобретение прав использования на рабочих местах работников ОМСУ муниципального образования Московской области прикладного программного обеспечения, включая специализированные программные продукты, а также обновления к ним и права доступа к справочным и информационным банкам данных	15 2 01 15200		1 015,0	1 015,0
Закупка товаров, работ и услуг для государственных (муниципальных) нужд	15 2 01 15200	200	1 015,0	1 015,0
Иные закупки товаров, работ и услуг для обеспечения государственных (муниципальных) нужд	15 2 01 15200	240	1 015,0	1 015,0
Централизованное приобретение компьютерного оборудования с предустановленным общесистемным программным обеспечением и организационной техники	15 2 01 15300		1 070,0	1 070,0
Закупка товаров, работ и услуг для государственных (муниципальных) нужд	15 2 01 15300	200	1 070,0	1 070,0
Иные закупки товаров, работ и услуг для обеспечения государственных (муниципальных) нужд	15 2 01 15300	240	1 070,0	1 070,0
Основное мероприятие "Создание, развитие и обеспечение функционирования единой информационно-технологической и телекоммуникационной инфраструктуры ОМСУ муниципального образования Московской области"	15 2 02 00000		198,4	198,4
Подключение ОМСУ муниципального образования Московской области к единой интегрированной мультисервисной телекоммуникационной сети Правительства Московской области для нужд ОМСУ муниципального образования Московской области и обеспечения совместной работы в ней	15 2 02 15400		198,4	198,4
Закупка товаров, работ и услуг для государственных (муниципальных) нужд	15 2 02 15400	200	198,4	198,4
Иные закупки товаров, работ и услуг для обеспечения государственных (муниципальных) нужд	15 2 02 15400	240	198,4	198,4
Основное мероприятие "Обеспечение защиты информационно-технологической и телекоммуникационной инфраструктуры и информации в ИС, используемых ОМСУ муниципального образования Московской области"	15 2 03 00000		1 475,0	2 475,0
Приобретение, установка, настройка и техническое обслуживание сертифицированных по требованиям безопасности информации технических, программных и программно-технических средств защиты конфиденциальной информации и персональных данных, антивирусного программного обеспечения, средств электронной подписи, а также проведение мероприятий по аттестации по требованиям безопасности информации ИС, используемых ОМСУ муниципального образования Московской области	15 2 03 15500		1 475,0	2 475,0
Закупка товаров, работ и услуг для государственных (муниципальных) нужд	15 2 03 15500	200	1 475,0	2 475,0
Иные закупки товаров, работ и услуг для обеспечения государственных (муниципальных) нужд	15 2 03 15500	240	1 475,0	2 475,0
Основное мероприятие "Обеспечение подключения к региональным межведомственным информационным системам и сопровождение пользователей ОМСУ муниципального образования Московской области"	15 2 04 00000		1 203,6	1 203,6
Внедрение и сопровождение информационных систем поддержки обеспечивающих функций и контроля результативности деятельности ОМСУ муниципального образования Московской области	15 2 04 15600		107,0	107,0
Закупка товаров, работ и услуг для государственных (муниципальных) нужд	15 2 04 15600	200	107,0	107,0
Иные закупки товаров, работ и услуг для обеспечения государственных (муниципальных) нужд	15 2 04 15600	240	107,0	107,0
Внедрение и сопровождение информационных систем поддержки оказания государственных и муниципальных услуг и контрольно-надзорной деятельности в ОМСУ муниципального образования Московской области	15 2 04 15700		800,0	800,0
Закупка товаров, работ и услуг для государственных (муниципальных) нужд	15 2 04 15700	200	800,0	800,0
Иные закупки товаров, работ и услуг для обеспечения государственных (муниципальных) нужд	15 2 04 15700	240	800,0	800,0
Развитие и сопровождение муниципальных информационных систем обеспечения деятельности ОМСУ муниципального образования Московской области	15 2 04 15800		296,6	296,6
Закупка товаров, работ и услуг для государственных (муниципальных) нужд	15 2 04 15800	200	296,6	296,6
Иные закупки товаров, работ и услуг для обеспечения государственных (муниципальных) нужд	15 2 04 15800	240	296,6	296,6
Основное мероприятие "Внедрение информационных технологий для повышения качества и доступности образовательных услуг населению Московской области"	15 2 05 00000		4 900,0	4 900,0
Обеспечение (доведение до запланированных значений качественных показателей) учреждений дошкольного, начального общего, основного общего и среднего общего образования, находящихся в ведении органов местного самоуправления муниципальных образований Московской области, доступом в сеть Интернет	15 2 05 S0600		4 900,0	4 900,0
Закупка товаров, работ и услуг для государственных (муниципальных) нужд	15 2 05 S0600	200	4 900,0	4 900,0
Иные закупки товаров, работ и услуг для обеспечения государственных (муниципальных) нужд	15 2 05 S0600	240	4 900,0	4 900,0
Муниципальная программа "Сельское хозяйство городского округа Кашира" на 2016-2020 годы	16 0 00 00000		1 139,0	1 139,0
Подпрограмма "Обеспечение эпизоотического и ветеринарно-санитарного благополучия городского округа Кашира"	16 3 00 00000		1 139,0	1 139,0
Основное мероприятие "Обеспечение эпизоотического благополучия территории городского округа Кашира от заноса и распространения заразных, в том числе особо опасных болезней животных, включая африканскую чуму свиней"	16 3 01 00000		1 139,0	1 139,0
Осуществление переданных полномочий Московской области по организации проведения мероприятий по отлову и содержанию безнадзорных животных	16 3 01 60870		1 139,0	1 139,0
Закупка товаров, работ и услуг для государственных (муниципальных) нужд	16 3 01 60870	200	1 139,0	1 139,0
Иные закупки товаров, работ и услуг для обеспечения государственных (муниципальных) нужд	16 3 01 60870	240	1 139,0	1 139,0
Итого по муниципальным программам			3 290 612,3	2 697 150,1
Руководство и управление в сфере установленных функций органов государственной власти органов местного самоуправления	95 0 00 00000		10 588,4	10 588,4
Центральный аппарат	95 0 00 04000		7 352,3	7 352,3
Расходы на выплаты персоналу в целях обеспечения выполнения функций государственными (муниципальными) органами, казенными учреждениями, органами управления государственными внебюджетными фондами	95 0 00 04000	100	6 489,3	6 489,3
Расходы на выплаты персоналу государственных (муниципальных) органов	95 0 00 04000	120	6 489,3	6 489,3
Закупка товаров, работ и услуг для государственных (муниципальных) нужд	95 0 00 04000	200	863,0	863,0
Иные закупки товаров, работ и услуг для обеспечения государственных (муниципальных) нужд	95 0 00 04000	240	863,0	863,0
Иные бюджетные ассигнования	95 0 00 04000	800	0,0	0,0
Уплата налогов, сборов и иных платежей	95 0 00 04000	850	0,0	0,0
Председатель Контрольно-счетной палаты	95 0 00 05010		1 531,0	1 531,0
Расходы на выплаты персоналу в целях обеспечения выполнения функций государственными (муниципальными) органами, казенными учреждениями, органами управления государственными внебюджетными фондами	95 0 00 05010	100	1 531,0	1 531,0
Расходы на выплаты персоналу государственных (муниципальных) органов	95 0 00 05010	120	1 531,0	1 531,0
Председатель представительного органа муниципального образования	95 0 00 09010		1 705,1	1 705,1
Расходы на выплаты персоналу в целях обеспечения выполнения функций государственными (муниципальными) органами, казенными учреждениями, органами управления государственными внебюджетными фондами	95 0 00 09010	100	1 705,1	1 705,1
Расходы на выплаты персоналу государственных (муниципальных) органов	95 0 00 09010	120	1 705,1	1 705,1
Непрограммные расходы бюджета	99 0 00 00000		9 180,0	9 180,0
Реализация государственных функций, связанных с общегосударственным управлением	99 0 00 01020		80,0	80,0
Иные бюджетные ассигнования	99 0 00 01020	800	80,0	80,0
Уплата налогов, сборов и иных платежей	99 0 00 01020	850	80,0	80,0
Выплаты пенсии за выслугу лет лицам, замещающим муниципальные должности и должности муниципальной службы	99 0 00 01040		9 100,0	9 100,0
Социальное обеспечение и иные выплаты населению	99 0 00 01040	300	9 100,0	9 100,0
Социальные выплаты гражданам, кроме публичных нормативных социальных выплат	99 0 00 01040	320	9 100,0	9 100,0
Всего расходов по целевым статьям			3 310 380,7	2 716 918,5

Приложение 6
к решению Совета депутатов городского округа Кашира
внесении изменений в бюджет городского округа Каширана 2018 год
и на плановый период 2019-2020 годов"
от 17.04.2018 №18-н

Субсидии, предоставляемые в соответствии с Законом Московской области"О бюджете Московской области на 2018 год и на плановый период 2019 и 2020 годов" бюджету городского округа Кашира на 2018 год

(тыс. рублей)

	Бюджетная классификация РФ (раздел, подраздел)	Администрация городского округа Кашира	Управление образования администрации городского округа Кашира	Комитет по имуществу администрации городского округа Кашира	Сумма
на дооснащение материально-техническими средствами – приобретение программного аппаратного комплекса для оформления паспортов гражданина Российской Федерации, удостоверяющих личность гражданина Российской Федерации за пределами территории Российской Федерации в МФЦ	0113	1184,0			1184,0
на организацию деятельности многофункциональных центров предоставления государственных и муниципальных услуг, действующих на территории Московской области, по приему и обработке заявлений о включении избирателей, участников референдума в список избирателей, участников референдума по месту нахождения и направлению соответствующей информации в территориальные избирательные комиссии	0113	2490,0			2490,0
на частичную компенсацию транспортных расходов организаций и индивидуальных предпринимателей по доставке продовольственных и промышленных товаров для населения в сельские населенные пункты Московской области	0408	489,0			489,0
на софинансирование работ по капитальному ремонту и ремонту автомобильных дорог общего пользования населенных пунктов	0409	127000,0			127000,0
ремонт асфальтового покрытия дворовых территорий и проездов дворовых территорий	0409	11271,2			11271,2
на ремонт подъездов многоквартирных домов	0501	23597,0			23597,0
на реализацию проектов государственно-частного партнерства в жилищно-коммунальном хозяйстве в сфере теплоснабжения	0502	350000,0			350000,0
на строительство и реконструкцию объектов очистки сточных вод	0502	7992,0			7992,0
на проектирование и строительство водозаборных сооружений и магистральных сетей	0502	240287,3			240287,3
на благоустройство общественных территорий	0503	37000,0			37000,0
на устройство и капитальный ремонт электросетевого хозяйства, систем наружного и архитектурно-художественного освещения в рамках реализации приоритетного проекта «Светлый город»	0503	23630,4			23630,4
на проведение мероприятий по комплексной борьбе с борщевиком	0503	678,0			678,0
на комплексное благоустройство территорий муниципальных образований Московской области	0503	42,7			42,7
на рекультивацию полигона ТБО "Кашира" в соответствии с государственной программой Московской области "Экология и окружающая среда Подмосковья на 2014-2018 годы"	0605	197589,6			197589,6
на обеспечение подвоза учащихся к месту обучения в муниципальные образовательные учреждения, расположенные в сельской местности, в соответствии государственной программой Московской области «Образование Подмосковья» на 2014 – 2018 годы	0702		1250,0		1250,0
на закупку оборудования для общеобразовательных организаций муниципальных образований Московской области - победителей областного конкурса на присвоение статуса Региональной инновационной площадки Московской области	0702		1000,0		1000,0
на обеспечение современными аппаратно-программными комплексами общеобразовательных организаций в Московской области	0702		3377,0		3377,0
на приобретение автобуса для доставки обучающихся в общеобразовательные организации	0702		1680,0		1680,0
на обеспечение общеобразовательных организаций, находящихся в ведении муниципальных образований Московской области, доступом в сеть Интернет	0702		728,2		728,2
на мероприятия по организации отдыха детей в каникулярное время	0707		3121,0		3121,0
на проведение капитального ремонта в соответствии с государственной программой Московской области "Культура Подмосковья"	0801	63000,0			63000,0
на создание новых и благоустройство существующих парков культуры и отдыха	0801	10000,0			10000,0
на повышение заработной платы работникам муниципальных учреждений в сфере культуры	0801	4937,0			4937,0
на реализацию мероприятий по обеспечению жильем молодых семей	1003			1100,4	1100,4
на реконструкцию стадиона в соответствии с государственной программой Московской области "Спорт Подмосковья"	1101	103588,5			103588,5
ИТОГО :		1204776,7	11156,2	1100,4	1217033,3

Приложение 6.1
к решению Совета депутатов городского округа Кашира
внесении изменений в бюджет городского округа Каширана 2018 год
и на плановый период 2019-2020 годов"
от 17.04.2018 №18-н

Субсидии, предоставляемые в соответствии с Законом Московской области"О бюджете Московской области на 2018 год и на плановый период 2019 и 2020 годов" бюджету городского округа Кашира на на плановый период 2019 и 2020 годов

(тыс. рублей)

	Бюджетная классификация РФ (раздел, подраздел)	Администрация городского округа Кашира		Управление образования администрации городского округа Кашира		Сумма	
		2019	2020	2019	2020	2019	2020
на частичную компенсацию транспортных расходов организаций и индивидуальных предпринимателей по доставке продовольственных и промышленных товаров для населения в сельские населенные пункты Московской области	0408	508,00	529,00			508,00	529,00
на обеспечение мероприятий по переселению граждан из аварийного жилищного фонда	0501	84 208,80	0,00			84 208,80	0,00
на проектирование и строительство водозаборных сооружений и магистральных сетей	0502	283 500,00				283 500,00	0,00
на реализацию проектов государственно-частного партнерства в жилищно-коммунальном хозяйстве в сфере теплоснабжения	0502	420 000,00	230 000,00			420 000,00	230 000,00
на строительство и реконструкцию объектов очистки сточных вод	0502	107 448,00	88 800,00			107 448,00	88 800,00
на мероприятия государственной программы Российской Федерации «Доступная среда»	0701			2 500,00		2 500,00	0,00
на обеспечение подвоза учащихся к месту обучения в муниципальные образовательные учреждения, расположенные в сельской местности, в соответствии государственной программой Московской области «Образование Подмосковья» на 2014 – 2018 годы	0702			1 250,00	1 250,00	1 250,00	1 250,00
на приобретение автобуса для доставки обучающихся в общеобразовательные организации	0702			1 680,00	1 680,00	1 680,00	1 680,00
на мероприятия государственной программы Российской Федерации «Доступная среда»	0702				2 500,00	0,00	2 500,00
на софинансирование мероприятий по установке хоккейных площадок и приобретению оборудования для оснащения многофункциональных хоккейных площадок	1101	7 104,00				7 104,00	
ИТОГО :		902 768,8	319 329,0	5 430,0	5 430,0	908 198,8	324 759,0

Приложение 7
к решению Совета депутатов городского округа Кашира
внесении изменений в бюджет городского округа Каширана 2018 год
и на плановый период 2019-2020 годов"
от 17.04.2018 №18-н

Субвенции, предоставляемые в соответствии с Законом Московской области "О бюджете Московской области на 2018 год и на плановый период 2019 и 2020 годов" бюджету городского округа Кашира на 2018 год

(тыс. рублей)

Наименование	Бюджетная классификация РФ (Раздел, подраздел)	ГРБС			Сумма
		Администрация городского округа Кашира	Комитет по управлению имуществом	Управление образования администрации городского округа Кашира	
на обеспечение переданных государственных полномочий в сфере образования и организации деятельности комиссий по делам несовершеннолетних и защите их прав	0104	3 996,0			3 996,0
на обеспечение переданных муниципальным районам и городским округам Московской области государственных полномочий по временному хранению, комплектованию, учету и использованию архивных документов, относящихся к собственности Московской области и временно хранящихся в муниципальных архивах	0104	3 731,0			3 731,0
на обеспечение предоставления гражданам субсидий на оплату жилого помещения и коммунальных услуг	0104	2 748,0			2 748,0
на создание административных комиссий, уполномоченных рассматривать дела об административных правонарушениях в сфере благоустройства	0104	540,0			540,0
на осуществление государственных полномочий в соответствии с Законом Московской области № 107/2014-ОЗ "О наделении органов местного самоуправления муниципальных образований Московской области отдельными государственными полномочиями Московской области"	0104	2 622,0		0,0	2 622,0
на осуществление государственных полномочий Московской области в области земельных отношений	0113		5 243,0		5 243,0
на осуществление переданных государственных полномочий в области обращения с безнадзорными животными в соответствии с Законом Московской области №201/2016-ОЗ "О наделении органов местного самоуправления муниципальных образований Московской области государственными полномочиями Московской области в области обращения с безнадзорными животными"	0405	1 139,0			1 139,0
на обеспечение государственных гарантий реализации прав граждан на получение общедоступного и бесплатного дошкольного образования в муниципальных дошкольных образовательных организациях в Московской области, включая расходы на оплату труда, приобретение учебников и учебных пособий, средств обучения, игр, игрушек (за исключением расходов на содержание зданий и оплату коммунальных услуг)	0701			289 534,0	289 534,0
на обеспечение государственных гарантий реализации прав граждан на получение общедоступного и бесплатного дошкольного, начального общего, основного общего, среднего общего образования, а также дополнительного образования в муниципальных общеобразовательных организаций в Московской области, включая расходы на оплату труда, приобретение учебников и учебных пособий, средств обучения, игр, игрушек (за исключением расходов на содержание зданий и оплату коммунальных услуг)	07 02			566 100,0	566 100,0
на оплату расходов, связанных с компенсацией проезда к месту учебы и обратно отдельным категориям обучающихся по очной форме обучения муниципальных общеобразовательных организаций в Московской области	0702			264,0	264,0
на частичную компенсацию стоимости питания отдельным категориям обучающихся в муниципальных образовательных учреждениях и в негосударственных общеобразовательных учреждениях, прошедшую государственную аккредитацию в соответствии с Законом Московской области № 24/2005-ОЗ "О частичной компенсации стоимости питания отдельным категориям обучающихся в образовательных учреждениях Московской области"	0702			29 223,0	29 223,0
"на обеспечение полноценным питанием беременных женщин, кормящих матерей, а также детей в возрасте до трех лет в соответствии с Законом Московской области N 26/2006-ОЗ""О порядке обеспечения полноценным питанием беременных женщин, кормящих матерей, а также детей в возрасте до трех лет в Московской области"" "	0909	12 269,0			12 269,0
на выплату компенсации части платы, взимаемой с родителей (законных представителей) за присмотр и уход за детьми, посещающими образовательные организации, реализующие образовательные программы дошкольного образования	1004			25 044,0	25 044,0
на оплату труда работников осуществляющих работу по обеспечению выплаты компенсации части платы, взимаемой с родителей (законных представителей) за присмотр и уход за детьми, посещающими образовательные организации, реализующие образовательные программы дошкольного образования	0709	862,0			862,0
на осуществление полномочий по обеспечению жильем отдельных категорий граждан, установленных Федеральным законом от 12 января 1995 года № 5-ФЗ "О ветеранах", в соответствии с Указом Президента Российской Федерации от 7 мая 2008 года № 714 "Об обеспечении жильем ветеранов Великой Отечественной войны 1941 - 1945 годов"	1003		981,0		981,0
на осуществление полномочий по обеспечению жильем отдельных категорий граждан, установленных федеральными законами от 12 января 1995 года № 5-ФЗ ""О ветеранах"" и от 24 ноября 1995 года № 181-ФЗ ""О социальной защите инвалидов в Российской Федерации"	1003		981,0		981,0
на предоставление гражданам субсидий на оплату жилого помещения и коммунальных услуг	1003	33 612,0			33 612,0
на оплату банковских услуг и почтовых услуг по перечислению компенсации части платы, взимаемой с родителей (законных представителей) за присмотр и уход за детьми, посещающими образовательные организации, реализующие образовательные программы дошкольного образования	1004			250,0	250,0
на обеспечение предоставления жилых помещений детям-сиротам и детям, оставшимся без попечения родителей, лицам из их числа по договорам найма специализированных жилых помещений	1004		27 720,0		27 720,0
ИТОГО		61 519,0	34 925,0	910 415,0	1 006 859,0

Приложение 7
к решению Совета депутатов городского округа Кашира
внесении изменений в бюджет городского округа Каширана 2018 год
и на плановый период 2019-2020 годов"
от 17.04.2018 №18-н

Субвенции, предоставляемые в соответствии с Законом Московской области "О бюджете Московской области на 2018 год и на плановый период 2019 и 2020 годов" бюджету городского округа Кашира на плановый период 2019 и 2020 годов.

(тыс. рублей)

Наименование	Бюджетная классификация РФ (Раздел, подраздел)	ГРБС						Сумма	
		Администрация городского округа Кашира		Комитет по управлению имуществом		Управление образования администрации городского округа Кашира			
		2019	2020	2019	2020	2019	2020	2019	2020
на обеспечение переданных государственных полномочий в сфере образования и организации деятельности комиссий по делам несовершеннолетних и защите их прав	0104	3 996,0	3 996,0					3 996,0	3 996,0
"на обеспечение переданных муниципальным районам и городским округам Московской области государственных полномочий по временному хранению, комплектованию, учету и использованию архивных документов, относящихся к собственности Московской области и временно хранящихся в муниципальных архивах	0104	3 737,0	3 740,0					3 737,0	3 740,0
на обеспечение предоставления гражданам субсидий на оплату жилого помещения и коммунальных услуг	0104	2 778,0	2 809,0					2 778,0	2 809,0
на создание административных комиссий, уполномоченных рассматривать дела об административных правонарушениях в сфере благоустройства	0104	540,0	540,0					540,0	540,0
на осуществление государственных полномочий в соответствии с Законом Московской области № 107/2014-ОЗ "О наделении органов местного самоуправления муниципальных образований Московской области отдельными государственными полномочиями Московской области"	0104	874,0	874,0					874,0	874,0
на осуществление переданных государственных полномочий в области обращения с безнадзорными животными в соответствии с Законом Московской области №201/2016-ОЗ "О наделении органов местного самоуправления муниципальных образований Московской области государственными полномочиями Московской области в области обращения с безнадзорными животными"	0405	1 139,0	1 139,0					1 139,0	1 139,0
на обеспечение государственных гарантий реализации прав граждан на получение общедоступного и бесплатного дошкольного образования в муниципальных дошкольных общеобразовательных организациях в Московской области, включая расходы на оплату труда, приобретение учебников и учебных пособий, средств обучения, игр, игрушек (за исключением расходов на содержание зданий и оплату коммунальных услуг)	0701							289 534,0	289 534,0
на обеспечение государственных гарантий реализации прав граждан на получение общедоступного и бесплатного дошкольного, начального общего, основного общего, среднего общего образования, а также дополнительного образования в муниципальных общеобразовательных организаций в Московской области, включая расходы на оплату труда, приобретение учебников и учебных пособий, средств обучения, игр, игрушек (за исключением расходов на содержание зданий и оплату коммунальных услуг)	0702							566 100,0	566 100,0
"на оплату расходов, связанных с компенсацией проезда к месту учебы и обратно отдельным категориям обучающихся по очной форме обучения муниципальных общеобразовательных организаций в Московской области	0702							264,0	264,0
на частичную компенсацию стоимости питания отдельным категориям обучающихся в муниципальных образовательных учреждениях и в негосударственных общеобразовательных учреждениях, прошедшую государственную аккредитацию в соответствии с Законом Московской области № 24/2005-ОЗ "О частичной компенсации стоимости питания отдельным категориям обучающихся в образовательных учреждениях Московской области"	0702							29 223,0	29 223,0
на осуществление государственных полномочий в соответствии с Законом Московской области № 107/2014-ОЗ "О наделении органов местного самоуправления муниципальных образований Московской области отдельными государственными полномочиями Московской области"	0104	1 748,0	1 748,0					1 748,0	1 748,0
на обеспечение полноценным питанием беременных женщин, кормящих матерей, а также детей в возрасте до трех лет в соответствии с Законом Московской области N 26/2006-ОЗ"О порядке обеспечения полноценным питанием беременных женщин, кормящих матерей, а также детей в возрасте до трех лет в Московской области"	0909	12 760,0	13 270,0					12 760,0	13 270,0
на компенсацию части платы, взимаемой с родителей (законных представителей) за присмотр и уход за детьми, посещающими образовательные организации, реализующие образовательные программы дошкольного образования	1004							25 044,0	25 044,0
на оплату труда работников осуществляющих работу по обеспечению выплаты компенсации части платы, взимаемой с родителей (законных представителей) за присмотр и уход за детьми, посещающими образовательные организации, реализующие образовательные программы дошкольного образования	0709							862,0	862,0
на предоставление гражданам субсидий на оплату жилого помещения и коммунальных услуг	1003	35 193,0	37 057,0					35 193,0	37 057,0
на осуществление полномочий по обеспечению жильем отдельных категорий граждан, установленных Федеральным законом от 12 января 1995 года № 5-ФЗ "О ветеранах", в соответствии с Указом Президента Российской Федерации от 7 мая 2008 года № 714 "Об обеспечении жильем ветеранов Великой Отечественной войны 1941 - 1945 годов"	1003	981,0	981,0					981,0	981,0
на осуществление полномочий по обеспечению жильем отдельных категорий граждан, установленных федеральными законами от 12 января 1995 года № 5-ФЗ ""О ветеранах"" и от 24 ноября 1995 года № 181-ФЗ ""О социальной защите инвалидов в Российской Федерации"	1003	981,0	981,0					981,0	981,0
на оплату банковских услуг и почтовых услуг по перечислению компенсации части платы, взимаемой с родителей (законных представителей) за присмотр и уход за детьми, посещающими образовательные организации, реализующие образовательные программы дошкольного образования	1004							250,0	250,0
на обеспечение предоставления жилых помещений детям-сиротам и детям, оставшимся без попечения родителей, лицам из их числа по договорам найма специализированных жилых помещений	1004			6 930,0	6 930,0			6 930,0	6 930,0
ИТОГО		64 727,0	67 135,0	6 930,0	6 930,0	911 277,0	911 277,0	982 934,0	985 342,0

Приложение 8
к решению Совета депутатов городского округа Кашира
внесении изменений в бюджет городского округа Каширана 2018 год
и на плановый период 2019-2020 годов"
от 17.04.2018 №18-н

Источники финансирования дефицита бюджета городского округа Кашира на 2018 год

(тыс. рублей)

вид источников финансирования дефицитов бюджета								Наименование	
администратор	группа	подгруппа	статья	подстатья	элемент*	программа (подпрограмма)	экономическая классификация		
								Дефицит бюджета городского округа Кашира	-207 710,8
								Источники финансирования дефицитов бюджетов	207 710,8
000	01	02	00	00	00	0000	000	Кредиты кредитных организаций в валюте Российской Федерации	30 786,5
000	01	02	00	00	00	0000	700	Получение кредитов от кредитных организаций в валюте Российской Федерации	30 786,5
000	01	02	00	00	04	0000	710	Получение кредитов от кредитных организаций бюджетами городских округов в валюте Российской Федерации	30 786,5
000	01	02	00	00	00	0000	800	Погашение кредитов, предоставленных кредитными организациями в валюте Российской Федерации	0,0
000	01	02	00	00	04	0000	810	Погашение бюджетами городских округов кредитов от кредитных организаций в валюте Российской Федерации	
000	01	05	00	00	00	0000	000	Изменение остатков средств на счетах по учету средств бюджета	176 924,3
000	01	05	02	01	04	0000	510	Увеличение прочих остатков денежных средств бюджетов городских округов	-3 803 112,6
000	01	05	02	01	04	0000	610	Уменьшение прочих остатков денежных средств бюджетов городских округов	3 980 036,9
000	01	06	05	00	00	0000	000	Бюджетные кредиты, предоставленые внутри страны в валюте Российской Федерации	0,0
000	01	06	05	00	00	0000	500	Предоставление бюджетных кредитов внутри страны в валюте Российской Федерации	0,0
000	01	06	05	01	04	0000	540	Предоставление бюджетных кредитов юридическим лицам из бюджетов городских округов в валюте Российской Федерации	
000	01	06	05	00	00	0000	600	Возврат бюджетных кредитов, предоставленных внутри страны в валюте Российской Федерации	0,0
000	01	06	05	01	04	0000	640	Возврат бюджетных кредитов, предоставленных юридическим лицам из бюджетов городских округов в валюте Российской Федерации	

Приложение 8.1
к решению Совета депутатов городского округа Кашира
внесении изменений в бюджет городского округа Каширана 2018 год
и на плановый период 2019-2020 годов"
от 17.04.2018 №18-н

Источники финансирования дефицита бюджета городского округа Кашира на плановый период 2019-2020 годов

(тыс. рублей)

вид источников финансирования дефицитов бюджета								Наименование	2 019	2 020
администратор	группа	подгруппа	статья	подстатья	элемент*	программа (подпрограмма)	экономическая классификация			
								Дефицит бюджета городского округа Кашира	-30 500,0	-31 500,0
								Источники финансирования дефицитов бюджетов	30 500,0	31 500,0
000	01	02	00	00	00	0000	000	Кредиты кредитных организаций в валюте Российской Федерации	-286,5	1 000,0
000	01	02	00	00	00	0000	700	Получение кредитов от кредитных организаций в валюте Российской Федерации	30 500,0	31 500,0
000	01	02	00	00	04	0000	710	Получение кредитов от кредитных организаций бюджетами городских округов в валюте Российской Федерации	30 500,0	31 500,0
000	01	02	00	00	00	0000	800	Погашение кредитов, предоставленных кредитными организациями в валюте Российской Федерации	-30 786,5	-30 500,0
000	01	02	00	00	04	0000	810	Погашение бюджетами городских округов кредитов от кредитных организаций в валюте Российской Федерации	-30 786,5	-30 500,0
000	01	05	00	00	00	0000	000	Изменение остатков средств на счетах по учету средств бюджета	30 786,5	30 500,0
000	01	05	02	01	04	0000	510	Увеличение прочих остатков денежных средств бюджетов городских округов	-3 370 080,7	-2 808 118,5
000	01	05	02	01	04	0000	610	Уменьшение прочих остатков денежных средств бюджетов городских округов	3 400 867,2	2 838 618,5
000	01	06	05	00	00	0000	000	Бюджетные кредиты, предоставленые внутри страны в валюте Российской Федерации	0,0	0,0
000	01	06	05	00	00	0000	500	Предоставление бюджетных кредитов внутри страны в валюте Российской Федерации	0,0	0,0
000	01	06	05	01	04	0000	540	Предоставление бюджетных кредитов юридическим лицам из бюджетов городских округов в валюте Российской Федерации	0,0	
000	01	06	05	00	00	0000	600	Возврат бюджетных кредитов, предоставленных внутри страны в валюте Российской Федерации	0,0	0,0
000	01	06	05	01	04	0000	640	Возврат бюджетных кредитов, предоставленных юридическим лицам из бюджетов городских округов в валюте Российской Федерации	0,0	

Приложение 9
к решению Совета депутатов городского округа Кашира
внесении изменений в бюджет городского округа Каширана 2018 год
и на плановый период 2019-2020 годов"
от 17.04.2018 №18-н

Иные межбюджетные трансферты, предоставляемые в соответствии с Законом Московской области"О бюджете Московской области на 2018 год и на плановый период 2019 и 2020 годов" бюджету городского округа Кашира на 2018 год

(тыс. рублей)

	Бюджетная классификация РФ (раздел, подраздел)	Администрация городского округа Кашира	Управление образования администрации городского округа Кашира	Сумма
иные межбюджетные трансферты, передаваемые бюджетам городских округов в соответствии с Законом Московской области №246/2017-ОЗ "О дополнительных мероприятиях по развитию жилищно-коммунального хозяйства и социально-культурной сферы"	0701		1717	1 717,0
	0702		430	430,0
	0703	50	1000	1 050,0
	0801		940	940,0
	1101	120		120,0
	1103	110		110,0
ИТОГО		280,0	4 087,0	4 367,0

СОВЕТ ДЕПУТАТОВ
городского округа Кашира
Московской области

РЕШЕНИЕ
17.04.2018 19-н

Об утверждении Методики расчёта платы за вырубку зелёных насаждений и исчисления размера вреда, причинённого их уничтожением, повреждением, на территории городского округа Кашира Московской области

В соответствии с Конституцией Российской Федерации, Гражданским кодексом Российской Федерации, Лесным кодексом Российской Федерации, Федеральными законами от 10.01.2002 № 7-ФЗ «Об охране окружающей среды», от 06.10.2003 № 131-ФЗ «Об общих принципах организации местного самоуправления в Российской Федерации, Уставом городского округа Кашира Московской области

Совет депутатов городского округа Кашира
РЕШИЛ:

1. Утвердить Методику расчёта платы за вырубку зелёных насаждений и исчисления размера вреда, причинённого их уничтожением, повреждением, на территории городского округа Кашира Московской области (прилагается).
2. Опубликовать настоящее решение в газете «Вести Каширского района» и разместить на официальном сайте администрации городского округа Кашира в сети «Интернет».
3. Настоящее решение вступает в силу с после официального опубликования.
4. Контроль за исполнением настоящего решения возложить на заместителя председателя Совета депутатов городского округа Кашира Гаврилова А.А.

Глава городского округа Кашира А.П. Спасский

Председатель Совета депутатов
городского округа Кашира Г.Н. Алентьева

Дата подписания: 17.04.2018

Приложение
к Решению Совета депутатов
городского округа Кашира
от 17.04.2018 №19-н

МЕТОДИКА
РАСЧЕТА ПЛАТЫ ЗА ВЫРУБКУ ЗЕЛЕНЫХ НАСАЖДЕНИЙ И ИСЧИСЛЕНИЯ РАЗМЕРА ВРЕДА, ПРИЧИНЕННОГО ИХ УНИЧТОЖЕНИЕМ, ПОВРЕЖДЕНИЕМ, НА ТЕРРИТОРИИ ГОРОДСКОГО ОКРУГА КАШИРА МОСКОВСКОЙ ОБЛАСТИ

Данная Методика разработана в соответствии с Конституцией Российской Федерации, Гражданским кодексом Российской Федерации, Лесным кодексом Российской Федерации, Федеральными законами от 10.01.2002 № 7-ФЗ «Об охране окружающей среды», от 06.10.2003 № 131-ФЗ «Об общих принципах организации местного самоуправления в Российской Федерации», Устава городского округа Кашира Московской области.

Методика предназначена для исчисления размера платежей, подлежащих внесению в бюджет городского округа Кашира Московской области, на территории которого осуществляется вырубка зеленых насаждений, определения компенсационной стоимости зеленых насаждений и компенсационного озеленения, в следующих случаях:

- при исчислении размера платы за санкционированную вырубку (уничтожение) зеленых насаждений и возмещение причиненного при этом вреда;
- при исчислении платы за незаконную вырубку, повреждение или уничтожение зеленых насаждений.

Методика не распространяется на земли лесного фонда.

Компенсационная стоимость зеленых насаждений рассчитана с учетом действительной восстановительной стоимости зеленых насаждений, а также их ценности.

1. Термины и определения

Дерево - растение с четко выраженным деревянистым стволом диаметром не менее 5 см на высоте 1,3 м, за исключением саженцев. Если дерево имеет несколько стволов, то в расчетах каждый ствол учитывается отдельно.

Кустарник - многолетнее растение, образующее несколько идущих от корня стволов.

Повреждение древесно-кустарниковой растительности - причинение вреда кроне, стволу, ветвям деревьев и кустарников, их корневой системе, не влекущее прекращение роста. Повреждениями являются: механическое повреждение ветвей, корневой системы, нарушение целостности коры, а также загрязнение древесно-кустарниковой растительности либо почвы в корневой зоне вредными веществами, поджог или иное причинение вреда.

Уничтожение древесно-кустарниковой растительности - повреждение деревьев и кустарников, повлекшее прекращение роста, гибель древесно-кустарниковой растительности, а также их вырубка.

Компенсационная посадка (компенсационное озеленение) - воспроизводство древесно-кустарниковой растительности взамен вырубаемой (уничтоженной), поврежденной.

Озелененные территории – территории, на которых располагаются участки растительности естественного происхождения, искусственно созданные объекты озеленения, малозастроенные участки земель различного функционального назначения, в пределах которых не менее 50 процентов поверхности занято растительным покровом.

2. Общие положения

2.1. Охране и рациональному использованию подлежит вся древесно-кустарниковая растительность, произрастающая на территории городского округа Кашира Московской области, независимо от форм собственности на земельные участки, где эта растительность произрастает.

2.2. Хозяйственная деятельность должна осуществляться с соблюдением требований по охране и рациональному использованию древесно-кустарниковой растительности, установленных действующим законодательством.

2.3. Вырубка древесно-кустарниковой растительности осуществляется на основании оформленного в установленном порядке разрешения на вырубку зеленых насаждений – порубочного билета городского округа Кашира Московской области в соответствии с Административным регламентом предоставления муниципальной услуги «Предоставление порубочного билета и (или) разрешения на пересадку деревьев и кустарников».

2.4. Озелененные территории вместе с насаждениями, пешеходными и парковыми дорожками и площадками, малыми архитектурными формами и оборудованием, парковыми сооружениями выполняют санитарно-защитные, рекреационные, природоохранные, средозащитные и средоформирующие функции.

2.5. Местоположение и границы озелененных территорий определяются генеральным планом городского округа Кашира Московской области, градостроительным зонированием его территории с учетом исторически сложившейся планировки и природных компонентов - рельефа, акватории и зеленых насаждений.

2.6. Озелененные территории в городском округе Кашира Московской области могут находиться в федеральной собственности, в собственности Московской области, в муниципальной собственности, а также в иных формах собственности, определенных Земельным кодексом Российской Федерации. Независимо от формы собственности каждый владелец озелененных территорий обязан содержать их за счет собственных средств самостоятельно или путем заключения соответствующих договоров со специализированными организациями.

2.7. Действие настоящей Методики не распространяется на плодово-ягодные и декоративные зеленые насаждения, находящиеся на садоводческих, огороднических, дачных земельных участках, а также на земельных участках для ведения личного подсобного хозяйства, индивидуальной жилой застройки и земли лесного фонда.

3. Порядок осуществления вырубки зеленых насаждений

3.1. Вырубка деревьев и кустарников производится при наличии порубочного билета и (или) разрешения на пересадку деревьев и кустарников, оформленного в установленном порядке в соответствии с Административным регламентом предоставления муниципальной услуги «Предоставление порубочного билета и (или) разрешения на пересадку деревьев и кустарников».

3.2. Размер компенсации за вырубку зеленых насаждений рассчитывается в соответствии с расчетом платы за вырубку зеленых насаждений на территории городского округа Кашира Московской области.

4. Санитарная рубка

4.1. Сухостойные и аварийные деревья и кустарники подлежат вырубке на основании порубочного билета, выданного на основании акта обследования, составленного Комиссией в составе представителей владельца территории и специалистов Администрации городского округа Кашира Московской области и вырубаются владельцем территории в первоочередном порядке.

Сухостойные деревья выявляются в вегетационный период - с мая по октябрь, кроме старого сухостоя (сухостой прошлого года), который можно установить в любое время года.

4.2. Санитарная рубка сухостоя и аварийных деревьев и кустарников производится при наличии порубочного билета, выданного Администрацией городского округа Кашира Московской области.

5. Согласование вырубки зеленых насаждений
при ликвидации аварийных и иных чрезвычайных ситуаций

5.1. В случае необходимости производства вырубки зеленых насаждений в ходе ликвидации аварийных и иных чрезвычайных ситуаций вызывают специалиста администрации городского округа Кашира Московской области.

5.2. Акт обследования земельного участка составляется и подписывается после завершения работ Комиссией в составе представителей владельца территории (земельного участка), специалистов Администрации городского округа Кашира Московской области, организации, производившей работы по ликвидации аварийной и иной чрезвычайной ситуации.

5.3. Компенсация за вырубку аварийных и сухостойных зеленых насаждений не взимается.

6. Основные требования к производству работ
по вырубке зеленых насаждений

6.1. Вырубка деревьев и кустарников производится специализированной организацией при наличии оформленной в установленном порядке разрешительной документации.

6.2. В случае повреждения газона, естественного травяного покрова, зеленых насаждений на прилегающей к месту вырубки территории производителем работ проводится их обязательное восстановление в сроки, согласованные с землепользователем (собственником, землевладельцем, арендатором) и контролирующими органами в пределах их компетенции.

Количество газонов и естественного травяного покрова определяются в квадратных метрах (кв. м) исходя из занимаемой ими площади.

7. Классификация деревьев для расчета платы
за разрешенную вырубку древесно-кустарниковой растительности
(зеленых насаждений)

7.1. Для расчета платы за разрешенную вырубку основных видов деревьев на территории городского округа Кашира Московской области применяется следующая классификация древесных пород деревьев с учетом их ценности в соответствии с Таблицей 1.

Таблица 1

Хвойные породы	Лиственные древесные породы		
	1-я группа (особо ценные)	2-я группа (ценные)	3-я группа (малоценная)
Ель, лиственница, пихта, сосна, туя	Акация белая, бархат амурский, вяз, дуб, ива белая, каштан конский, клен (кроме ясенелистного), липа, лох, орех, ясень	Абрикос, береза, боярышник, плодовые (яблоня, слива, груша и т.д.), рябина, тополь (белый, пирамидальный), черемуха	Ива (кроме белой), клен ясенелистный, ольха, осина, тополь (кроме белого и пирамидального)

7.2. Стоимость деревьев и кустарников определяется в соответствии с Таблицей 2.

Таблица 2

Классификация зеленых насаждений (ЗНп)	Общая стоимость ЗНп, руб.
Деревья хвойные, шт.	9879,20
Деревья лиственные 1-й группы за 1 шт.	7401,60
Деревья лиственные 2-й группы за 1 шт.	6366,90
Деревья лиственные 3-й группы за 1 шт.	5205,00
Кустарники за 1 шт.	1160,26
Газон и естественный травяной покров, 1 кв. м	1029,05

7.3. Деревья и кустарники подсчитываются поштучно.

В случае если деревья имеют несколько стволов (2 и более), а второстепенный ствол достиг в диаметре более 5 см и растет на расстоянии 0,5 м от основного (большего в диаметре) ствола на высоте 1,3 м, то данный ствол считается отдельным деревом.

7.4. Заросли самосевных деревьев или деревьев, имеющих диаметр менее 5 см, рассчитываются следующим образом: каждые 100 кв. м приравниваются к 20 условным саженцам хвойных пород или 25 условным саженцам 3-й группы лиственных древесных пород.

7.5. В случае если поштучный пересчет количества кустарников в живой изгороди произвести невозможно, то количество кустарников считать равным:

5 шт. - на 1 погонном метре двухрядной изгороди;
3 шт. - на 1 погонном метре однорядной изгороди.

Расчет платы за разрешенную вырубку деревьев, кустарников и повреждение (уничтожение) газона или естественного травяного покрова производится отдельно для каждой группы с последующим суммированием результатов.

Расчёт платы за разрешенную (выполняющуюся при наличии оформленного в установленном порядке разрешения) вырубку деревьев, кустарников, уничтожение естественного травяного покрова на территории Московской области производится по формуле:

ПР = (ЗНп х Кз) х Кт х Кв х Кф х Ки х П,

где:

ПР - плата за разрешенную вырубку деревьев, кустарников, уничтожение газона или естественного травяного покрова в руб.;

ЗНп - стоимость посадочного материала и ухода за ним с учетом классификации группы зеленых насаждений;

Кз - коэффициент поправки на социально-экологическую значимость зеленых насаждений, а также на их местоположение:

1 – для озелененных территорий общего пользования;
0,75 – территория вне черты городских и сельских населенных пунктов;

Кв - коэффициент поправки на водоохранную ценность зеленых насаждений:

1,5- для зеленых насаждений, расположенных в водоохранной зоне (от уреза воды по обе стороны водного объекта в соответствии с нормами действующего законодательства);
1 – остальных категорий зеленых насаждений.

Кт – значения коэффициента Кт определяются по таблице (при уничтожении дерева диаметр его принимается равным диаметру оставленного пня):

Диаметр дерева, см	Кт	Диаметр дерева, см	Кт
до 12	1,0	41-50	1,8
12-20	1,2	51-60	2,0
21-30	1,4	61-70	2,2
31-40	1,6	более 70	2,5

Кф – коэффициент поправки, учитывающей фактическое состояние зеленых насаждений:

Состояние зеленых насаждений	Значение коэффициента, Кф	
Условно здоровые (хорошее)	Равномерно развитая крона, листья или хвоя нормальной окраски, отсутствие повреждений ствола и скелетных ветвей, отсутствие признаков болезней и вредителей, отсутствие дупел и повреждений коры	1,0
Ослабленные (удовлетворительное)	Неравномерно развитая крона, наличие незначительных механических повреждений ствола и небольших дупел, замедленный рост	0,5
Сильно ослабленные (неудовлетворительное)	Слабо развитая крона, незначительный прирост однолетних побегов, искривленный ствол, наличие усыхающих или усохших ветвей, значительные механические повреждения ствола, наличие множественных дупел	0,3
Подлежащие санитарной рубке	Аварийные, сухостойные, фаутные деревья, с большим количеством усохших скелетных ветвей, механических повреждений и дупел	0 (не оценивается)

Ки - коэффициент индексации (утверждается Советом депутатов городского округа Кашира Московской области ежегодно на следующий календарный год с учетом процента инфляции в календарном году). В случае, если Совет не изменит коэффициент индексации, то в следующем году применяются размеры компенсационной стоимости, действующие в предшествующем году.

П - количество деревьев (шт.) одного вида.

7.6. Не проводится расчет платы:

- если при проведении работ по ликвидации аварийных чрезвычайных ситуаций, которые создают или могут создавать угрозу жизни, здоровью и имуществу граждан, юридических лиц требуется вырубка древесно-кустарниковой растительности;
- если деревья и кустарники, намечаемые к вырубке, находятся в крайне неудовлетворительном состоянии, имеют подавляющее большинство усохших (усыхающих) скелетных ветвей;
- при вырубке сухостойных деревьев (сухостой) и кустарников;
- при вырубке древесно-кустарниковой растительности в санитарно-защитной зоне существующих инженерных сетей и коммуникаций, в полосе отвода дорог (в случае проведения плановых работ в соответствии с техническими правилами ремонта и содержания дорог).

8. Исчисление размера причиненного вреда вследствие незаконной (самовольной) вырубки

Размер причиненного вреда вследствие незаконной (самовольной, при отсутствии оформленного в установленном порядке разрешения) вырубки, определяется по Методике исчисления размера вреда, причиненного лесам, в том числе лесным насаждениям, или не отнесенным к лесным насаждениям деревьям, кустарникам и лианам вследствие нарушения лесного законодательства в соответствии с таксами для исчисления размера ущерба, утвержденными Постановлением Правительства Российской Федерации от 08.05.2007 № 273 «Об исчислении размера вреда, причиненного лесам вследствие нарушения лесного законодательства».

9. Контроль за проведением работ по вырубке
и возмещением ущерба, нанесенного зеленым насаждениям

9.1. Контроль за проведением вырубки зеленых насаждений и компенсационного озеленения осуществляет Администрация городского округа Кашира Московской области.

9.2. При выявлении нарушений природоохранного законодательства при осуществлении вырубки зеленых насаждений, проведении компенсационного озеленения материалы о выявленных нарушениях передаются на рассмотрение в соответствующие контролирующие органы.

СОВЕТ ДЕПУТАТОВ
городского округа Кашира
Московской области

РЕШЕНИЕ
17.04.2018 20-н

О внесении изменений и дополнений в Перечень услуг, которые являются необходимыми и обязательными для предоставления государственных и муниципальных услуг администрацией городского округа Кашира и предоставляются организациями, участвующими в предоставлении государственных и муниципальных услуг, утверждённый Решением Совета депутатов городского округа Кашира от 25.10.2016 №194-н

В соответствии со ст. 9 Федерального закона от 27.07.2010 № 210-ФЗ «Об организации предоставления государственных и муниципальных услуг», Федеральным законом от 06.10.2003 №131-ФЗ «Об общих принципах организации местного самоуправления в Российской Федерации», Уставом муниципального образования «Городской округ Кашира Московской области»,

Совет депутатов городского округа Кашира
РЕШИЛ:

1. Внести в Перечень услуг, которые являются необходимыми и обязательными для предоставления государственных и муниципальных услуг администрацией городского округа Кашира и предоставляются организациями, участвующими в предоставлении государственных и муниципальных услуг, утвержденный решением Совета депутатов городского округа Кашира от 25.10.2016. №194-н (далее - Перечень), следующие изменения и дополнения:

Пункт 23 Перечня изложить в следующей редакции: «

23.	Выдача разрешений на вырубку (снос), обрезку зеленых насаждений	Получение протокола общего собрания собственников помещений многоквартирного жилого дома с положительным решением о вырубке (сносе), обрезке зеленых насаждений	Бесплатно
		Получение проектной документации	Бесплатно

		Получение разрешения на прокладку инженерных сетей, оформленного в установленном порядке	Бесплатно
		Получение правоустанавливающих, правоудостоверяющих документов на земельный участок, если сведения о таких документах отсутствуют в ЕГРН	За счёт средств заявителя
		Получение и предоставление Дендроплана;	За счёт средств заявителя
		Получение и предоставление Перечетной ведомости	За счёт средств заявителя
		Получение Заключения о нарушении естественного освещения в жилом или нежилом помещении.	За счёт средств заявителя
		Получение схемы участка работ (в масштабе 1:500) с указанием на ней мест расположения зеленных насаждений (В случае обращения за получением разрешения на вырубку зеленых насаждений для проведения аварийно-восстановительных работ)	За счёт средств заявителя

2. Опубликовать данное решение в газете «Вести Каширского района» и разместить на официальном сайте Администрации городского округа Кашира.
3. Настоящее решение вступает в силу после его официального опубликования.
4. Контроль за исполнением настоящего решения возложить на председателя Совета депутатов городского округа Кашира Алентьеву Г.Н.

Глава городского округа Кашира А.П. Спасский

Председатель Совета депутатов
городского округа Кашира Г.Н. Алентьева

Дата подписания: 17.04.2018

СОВЕТ ДЕПУТАТОВ
городского округа Кашира
Московской области

РЕШЕНИЕ
17.04.2018 21-н

О плате за наем

В соответствии с Жилищным кодексом Российской Федерации, Федеральным законом от 06.10.2003 № 131-ФЗ «Об общих принципах организации местного самоуправления в Российской Федерации», Приказ1ом Министерства строительства и жилищно-коммунального хозяйства РФ от 27.09.2016 № 668/ПР «Об утверждении методических указаний установления размера платы за пользование жилым помещением для нанимателей жилых помещений по договорам социального найма и договорам найма жилых помещений государственного и муниципального жилищного фонда», Уставом городского округа Кашира Московской области,
Совет депутатов городского округа Кашира
РЕШИЛ:

1. Утвердить Положение о расчете размера платы за пользование жилым помещением для нанимателей жилых помещений по договорам социального найма и договорам найма жилых помещений городского округа Кашира Московской области, согласно приложению № 1 к настоящему решению.
2. Утвердить Расчет размера платы за пользование жилым помещением для нанимателей жилых помещений по договорам социального найма и договорам найма жилых помещений муниципального жилищного фонда городского округа Кашира Московской области исходя из занимаемой общей площади (в отдельных комнатах в общежитиях исходя из площади этих комнат) жилого помещения, согласно приложению № 2 к настоящему решению.
3. Установить с 01 апреля 2018 года размер платы за пользование жилым помещением для нанимателей жилых помещений по договорам социального найма и договорам найма жилых помещений муниципального жилищного фонда городского округа Кашира Московской области, исходя из занимаемой общей площади жилого помещения, в зависимости от качества и благоустройства жилого помещения, месторасположения дома, согласно приложению № 3 к настоящему решению.
4. Решение Совета депутатов городского округа Кашира МО от 26.01.2016 N 16-н "Об утверждении Порядка платы за пользование жилым помещением (платы за наем) муниципального жилищного фонда, находящегося в собственности городского округа Кашира Московской области" признать утратившим силу.
5. Опубликовать настоящее решение в газете «Вести Каширского района» и разместить на официальном сайте Администрации городского округа Кашира в сети «Интернет».
6. Настоящее решение вступает в силу после его официального опубликования и распространяет свое действие на правоотношения, возникшие с 01 апреля 2018г.
7. Контроль за исполнением настоящего решения возложить на председателя Совета депутатов городского округа Кашира Алентьеву Г.Н.

Глава городского округа Кашира А.П. Спасский

Председатель Совета депутатов
Городского округа Кашира Г.Н. Алентьева

Дата подписания: 17.04.2018

Приложение № 1

УТВЕРЖДЕНО
Решением Совета депутатов
городского округа Кашира
Московской области
от 17.04.2018 №21-н

Положение о расчете размера платы за пользование жилым помещением для нанимателей жилых помещений по договорам социального найма и договорам найма жилых помещений муниципального жилищного фонда городского округа Кашира Московской области

1. Общие положения

1.1.Настоящее Положение определяет порядок расчета размера платы за пользование жилым помещением для нанимателей жилых помещений по договорам социального найма и договорам найма жилых помещений муниципального жилищного фонда, являющегося собственностью муниципального образования «Городской округ Кашира Московской области» (далее - плата за наем жилого помещения).

1.2. Плата за наем жилого помещения устанавливается из расчета на один квадратный метр общей площади жилых помещений в месяц в зависимости от качества и благоустройства жилого помещения, месторасположения дома и распространяется на нанимателей муниципального жилищного фонда городского округа Кашира Московской области.

1.3. Размер платы за пользование жилым помещением (платы за наем), платы за содержание жилого помещения для нанимателей жилых помещений по договорам социального найма и договорам найма жилых помещений муниципального жилищного фонда определяется исходя из занимаемой общей площади (в отдельных комнатах в коммунальных квартирах исходя из площади этих комнат) жилого помещения.

1.4. Граждане, признанные в установленном Жилищным Кодексом РФ порядке малоимущими гражданами и занимающие жилые помещения по договорам социального найма, а так же граждане, проживающие в жилых домах, признанных в установленном действующим законодательством порядке аварийными (жилых помещениях, признанных непригодными для проживания) освобождаются от внесения платы за наем жилого помещения.

1.5. При установлении размера платы за наем жилого помещения необходимо учитывать требование части 5 статьи 156 Жилищного кодекса РФ, согласно которого установление размера платы за наем жилого помещения не должно приводить к возникновению у нанимателя жилого помещения права на субсидию на оплату жилого помещения и коммунальных услуг.

1.6. Наниматели жилых помещений по договорам социального найма и договорам найма жилых помещений муниципального жилищного фонда вносят плату за наем жилого помещения наймодателю этого жилого помещения на основании ежемесячного начисления платы в составе единого платежного документа с выделением отдельной строки «Плата за наем» по каждому лицевому счету нанимателя в размере, установленном Решением Совета депутатов городского округа Кашира Московской области.

1.7. Средства по плате за наем жилого помещения подлежат перечислению в бюджет городского округа Кашира Московской области.

2. Размер платы за наем жилого помещения

2.1. Размер платы за наем жилого помещения, предоставленного по договору социального найма или договору найма жилого помещения муниципального жилищного фонда городского округа Кашира, определяется по формуле 1:

$$П_{нj} = Н_б * К_j * К_с * П_j, \text{ где}$$

$П_{нj}$ - размер платы за наем жилого помещения, предоставленного по договору социального найма или договору найма жилого помещения муниципального жилищного фонда;
$Н_б$ - базовый размер платы за наем жилого помещения;
$К_j$ - коэффициент, характеризующий качество и благоустройство жилого помещения, месторасположение дома;
$К_с$ - коэффициент соответствия платы;
$П_j$ - общая площадь помещения, предоставленного по договору социального найма или договору найма жилого помещения муниципального жилищного фонда (кв. м).

2.2. Величина коэффициента соответствия $К_с$ устанавливается Решением Совета депутатов городского округа Кашира исходя из социально-экономических условий в городском округе Кашира, в интервале (0;1). При этом $К_с$ может быть установлен как единым для всех граждан, проживающих в городском округе Кашира, так и дифференцированно для отдельных категорий граждан, имеющих право на получение мер социальной поддержки, определенных федеральными законами, указами Президента Российской Федерации, постановлениями Правительства Российской Федерации или законами Московской области.

3. Базовый размер платы за наем жилого помещения

Базовый размер платы за наем жилого помещения определяется по формуле 2:

Формула 2

$$Н_б = СР_с * 0{,}001, \text{ где}$$

$Н_б$ - базовый размер платы за наем жилого помещения;
$СР_с$ - средняя цена 1 кв. м. общей площади квартир на вторичном рынке жилья в Московской области, в которой находится жилое помещение муниципального жилищного фонда городского округа Кашира, предоставляемое по договорам социального найма и договорам найма жилых помещений.

Средняя цена 1 кв. м. общей площади квартир на вторичном рынке жилья в Московской области, в которой находится жилое помещение муниципального жилищного фонда городского округа Кашира, предоставляемое по договорам социального найма и договорам найма жилых помещений, определяется по актуальным данным Федеральной службы государственной статистики, которые размещаются в свободном доступе в Единой межведомственной информационно-статистической системе (ЕМИСС).

В случае отсутствия указанной информации по Московской области, используется средняя цена 1 кв. м. общей площади квартир на вторичном рынке жилья по Центральному федеральному округу, в который входит Московская область.

4. Коэффициент, характеризующий качество и благоустройство жилого помещения, месторасположение дома

4.1. Размер платы за наем жилого помещения устанавливается с использованием коэффициента, характеризующего качество и благоустройство жилого помещения, месторасположение дома.

4.2. Интегральное значение $К_j$ для жилого помещения рассчитывается как средневзвешенное значение показателей по отдельным параметрам по формуле 3:

Формула 3

$$К_j = \frac{К_1 + К_2 + К_3}{3}, \text{ где}$$

$К_j$ - коэффициент, характеризующий качество и благоустройство жилого помещения, месторасположение дома;
$К_1$ - коэффициент, характеризующий качество жилого помещения;
$К_2$ - коэффициент, характеризующий благоустройство жилого помещения;
$К_3$ - коэффициент, месторасположение дома.

4.3. Значения показателей $К_1$ - $К_3$ оцениваются в интервале (0,8;1,3), и устанавливаются Решением Совета депутатов городского округа Кашира.

	имеющие все виды благоустройства (централизованное газоснабжение, водоснабжение, водоотведение, теплоснабжение), с лифтами				
3	Жилые дома со всеми удобствами, без лифта и мусоропровода, с газовыми колонками	0,83	0,83	0,83	0,83
4	Жилые дома, имеющие централизованное холодное водоснабжение, водоотведение, отопление, с газовыми водонагревателями	0,82	0,82	0,82	0,82
5	Жилые дома, имеющие централизованное холодное водоснабжение, водоотведение, газовое отопление, с газовыми водонагревателями	0,81	0,81	0,81	0,81
6	Жилые дома, не имеющие благоустройства, с печным отоплением и сжиженным газом	0,8	0,8	0,8	0,8

III. Коэффициент соответствия платы

№ п/п	Категории граждан, проживающих в жилищном фонде по видам благоустройства	Коэффициент соответствия платы, $К_с$
1	Жилые дома, имеющие все виды благоустройства (централизованное газоснабжение, водоснабжение, водоотведение, теплоснабжение), без лифтов	0,1878
2	Жилые дома, имеющие все виды благоустройства (централизованное газоснабжение, водоснабжение, водоотведение, теплоснабжение), с лифтами	0,19
3	Жилые дома со всеми удобствами, без лифта и мусоропровода, с газовыми колонками	0,1901
4	Жилые дома, имеющие централизованное холодное водоснабжение, водоотведение, отопление, с газовыми водонагревателями	0,1897
5	Жилые дома, имеющие централизованное холодное водоснабжение, водоотведение, газовое отопление, с газовыми водонагревателями	0,1920
6	Жилые дома, не имеющие благоустройства, с печным отоплением и сжиженным газом	0,1902
7	Жилые помещения, занимаемые по договорам коммерческого найма	0,2721

Приложение № 3

УТВЕРЖДЕН
Решением Совета депутатов
городского округа Кашира
Московской области
от 17.04.2018 № 21-н

Размер платы за пользование жилым помещением для нанимателей жилых помещений по договорам социального найма и договорам найма жилых помещений муниципального жилищного фонда городского округа Кашира Московской области в зависимости от качества и благоустройства жилого помещения, месторасположения дома, с 01 апреля 2018 года

№ п/п	Жилищный фонд по видам благоустройства	Размер платы за пользование жилым помещением, руб. за 1 кв. м общей площади жилого помещения
1	Жилые дома, имеющие все виды благоустройства (централизованное газоснабжение, водоснабжение, водоотведение, теплоснабжение), без лифтов	9,23
2	Жилые дома, имеющие все виды благоустройства (централизованное газоснабжение, водоснабжение, водоотведение, теплоснабжение), с лифтами	9,45
3	Жилые дома со всеми удобствами, без лифта и мусоропровода, с газовыми колонками	9,23
4	Жилые дома, имеющие централизованное холодное водоснабжение, водоотведение, отопление, с газовыми водонагревателями	9,10
5	Жилые дома, имеющие централизованное холодное водоснабжение, водоотведение, газовое отопление, с газовыми водонагревателями	9,10
6	Жилые дома, не имеющие благоустройства, с печным отоплением и сжиженным газом	8,9
7	Жилые помещения, занимаемые по договорам коммерческого найма	13,85

Приложение № 2

УТВЕРЖДЕН
Решением Совета депутатов
городского округа Кашира
Московской области
от 17.04.2018 №21-н

Расчет размера платы за пользование жилым помещением для нанимателей жилых помещений по договорам социального найма и договорам найма жилых помещений муниципального жилищного фонда городского округа Кашира Московской области исходя из занимаемой общей площади (в отдельных комнатах в коммунальных квартирах исходя из площади этих комнат) жилого помещения

I. Расчет базовой ставки за наем жилого помещения

Базовый размер платы за наем жилого помещения определяется как:

$$Н_Б = СР_с * 0{,}001, \text{ где}$$

$Н_Б$ - базовый размер платы за наем жилого помещения;
$СР_с$ - средняя цена 1 кв. м. определена по актуальным данным Федеральной службы государственной статистики, которые размещены в Единой межведомственной информационно-статистической системе (ЕМИСС).

Средняя цена 1 кв.м. по общей площади квартир на вторичном рынке жилья Московской области за 4 квартал 2017 года в размере 58452,96 руб./кв.м.
Базовая ставка – 58452,96 руб. * 0,001= 58,5 руб. за 1 кв.м общей площади в месяц.

II. Коэффициенты, характеризующие качество и благоустройство жилого помещения, месторасположение дома

№ п/п	Жилищный фонд по видам благоустройства	Коэффициент качества жилого помещения, $К_1$	Коэффициент благоустройства жилого помещения, $К_2$	Коэффициент месторасположения дома, $К_3$	Коэффициент качества и благоустройства жилого помещения, месторасположения дома, $К_j$
1	Жилые дома, имеющие все виды благоустройства (централизованное газоснабжение, водоснабжение, водоотведение, теплоснабжение), без лифтов	0,84	0,84	0,84	0,84
2	Жилые дома,	0,85	0,85	0,85	0,85

СОВЕТ ДЕПУТАТОВ
городского округа Кашира
Московской области

РЕШЕНИЕ
17.04.2018 22-н

О внесении изменений и дополнений в решение Совета депутатов городского округа Кашира от 25.04.2017г. №44-н «О порядке размещения рекламы на территории городского округа Кашира Московской области»

В соответствии с Гражданским кодексом Российской Федерации, Федеральным законом от 13.03.2006г. № 38-ФЗ «О рекламе», Федеральным законом от 06.10.2003г. № 131-ФЗ «Об общих принципах организации местного самоуправления в Российской Федерации», Уставом муниципального образования «Городской округ Кашира Московской области»

Совет депутатов городского округа Кашира

РЕШИЛ:

1. Внести изменения и дополнения в Положение об организации и проведении открытого аукциона в электронной форме на право заключения договора на установку и эксплуатацию рекламных конструкций на земельном участке, здании или ином недвижимом имуществе, находящемся в муниципальной собственности городского округа Кашира, а также земельном участке, государственная собственность на который не разграничена, находящихся на территории городского округа Кашира, утвержденное решением Совета депутатов городского округа Кашира от 25.04.2017г. №44-н (в редакции решения Совета депутатов городского округа Кашира Московской области от 24.10.2017г. №97-н) (приложение).

2. Муниципальному казенному учреждению «Центр обслуживания» городского округа Кашира (Пименов Р.В.) опубликовать настоящее решение в газете «Вести Каширского района» и разместить на официальном сайте Администрации городского округа Кашира www.kashira.org в сети «Интернет».

3. Настоящее решение вступает в силу после его официального опубликования.

4. Контроль за исполнением настоящего решения возложить на председателя Совета депутатов городского округа Кашира Алентьеву Г. Н.

Глава городского округа Кашира А.П. Спасский

Председатель Совета депутатов
городского округа Кашира Г.Н. Алентьева

Дата подписания 17.04.2018

Приложение
к решению Совета депутатов
городского округа Кашира
Московской области
от 17.04.2018 № 22-н

Изменения и дополнения в Положение
об организации и проведении открытого аукциона в электронной форме на право заключения договора на установку и эксплуатацию рекламных конструкций на земельном участке, здании или ином недвижимом имуществе, находящемся в муниципальной собственности городского округа Кашира, а также земельном участке, государственная собственность на который не разграничена, находящихся на территории городского округа Кашира (далее – Положение)

1. Подпункт 5.2.21 пункта 5.2. раздела 5 «Извещение о проведении Электронного аукциона» Положения изложить в следующей редакции:

«5.2.21. Проект Договора (в случае проведения Электронного аукциона по нескольким лотам – типовой проект Договора).

2. Пункт 7.4 раздела 7 «Порядок подачи Заявок» Положения изложить в следующей редакции:

«7.4. Заявка состоит из двух частей. Обе части Заявки подаются заявителем одновременно.

Первая часть Заявки должна содержать:

согласие заявителя с условиями Извещения о проведении Электронного аукциона, а также его обязательство установить рекламные конструкции, в соответствии с техническими характеристиками, указанными в Извещении о проведении Электронного аукциона.

В первую часть заявки не включаются сведения о заявителе, включая наименование, местонахождение юридического лица, либо фамилию, имя, отчество, место жительства индивидуального предпринимателя, либо фамилию, имя, отчество, место жительства, паспортные данные физического лица; идентификационный номер налогоплательщика заявителя; основной государственный регистрационный номер юридического лица или индивидуального предпринимателя; почтовый адрес; телефон; факс; адрес электронной почты; фамилию, имя, отчество и должность лица, уполномоченного на подписание Договора; документ, подтверждающий полномочия лица на подписание Договора; банковские реквизиты.

Вторая часть Заявки должна содержать:

- заявку на участие в открытом аукционе в электронной форме, соответствующую форме, утвержденной Извещением о проведении электронного аукциона, содержащее обязательство заявителя, в случае признания его победителем Электронного аукциона, подписать Договор в установленные Извещением о проведении электронного аукциона сроки, а также гарантию заявителя о достоверности представленной информации;

- сведения о заявителе, включая наименование и местонахождение юридического лица, либо фамилию, имя, отчество, место жительства индивидуального предпринимателя, либо фамилию, имя, отчество, место жительства и паспортные данные физического лица; идентификационный номер налогоплательщика заявителя; основной государственный регистрационный номер юридического лица или индивидуального предпринимателя; почтовый адрес; телефон; факс; адрес электронной почты; фамилию, имя, отчество и должность лица, уполномоченного на подписание Договора; документ, подтверждающий полномочия лица на подписание Договора; банковские реквизиты;

- документ, подтверждающий право лица действовать от имени заявителя;

- для индивидуальных предпринимателей - выписка из Единого государственного реестра индивидуальных предпринимателей, полученная не ранее чем за один месяц до дня размещения на Электронной площадке Извещения;

- решение об одобрении или о совершении крупной сделки либо копию такого решения в случае, если требование о необходимости наличия такого решения для совершения крупной сделки установлено законодательством Российской Федерации, учредительными документами юридического лица и если для заявителя - юридического лица заключение договора, внесение задатка являются крупной сделкой;

- заявление о соответствии заявителя требованиям, установленным законодательством Российской Федерации к участникам аукциона:

- об отсутствии решения о ликвидации заявителя - юридического лица и об отсутствии решения арбитражного суда о признании заявителя - юридического лица, индивидуального предпринимателя банкротом, об открытии конкурсного производства и об отсутствии решения о приостановлении деятельности заявителя в порядке, предусмотренном Кодексом Российской Федерации об административных правонарушениях;

- согласие на блокирование денежных средств, находящихся на счете заявителя, открытом для проведения операций по обеспечению участия в электронном аукционе;

- сведения (реквизиты) заявителя для возвращения перечисленного задатка в случаях, когда организатор электронного аукциона обязан его вернуть заявителю;

- для субъектов малого и среднего предпринимательства декларацию, подтверждающую статус таких субъектов (в случае, если аукцион проводится среди указанных субъектов);

- уведомление заявителя о достоверности представленной информации.».

3. Пункт 15.1 раздела 15 «Порядок заключения Договора» Положения изложить в следующей редакции:

«15.1. Организатор Электронного аукциона в течение пяти рабочих дней с даты размещения протокола о результатах Электронного аукциона на электронной площадке готовит проект Договора и направляет победителю электронного аукциона по адресу электронной почты, указанной в заявке на участие в электронном аукционе, для подписания победителем электронного аукциона или лицом, имеющим право действовать от его имени.».

4. Пункт 15.5 раздела 15 «Порядок заключения Договора» Положения изложить в следующей редакции:

«15.5. Победитель Электронного аукциона признается уклонившимся от исполнения обязательств по результатам Электронного аукциона, если он по истечении 10 дней с момента получения проекта Договора, но не позднее 20 дней с даты размещения организатором электронного аукциона на электронной площадке протокола о результатах электронного аукциона, не предоставит организатору электронного аукциона: обеспечение исполнения обязательств по Договору (если предусмотрено Извещением); не подпишет Договор и не представит Организатору Электронного аукциона подписанный на бумажных носителях Договор в двух экземплярах.».

5. Строку 15 Приложения №1 к Положению (форма Извещения о проведении открытого аукциона в электронной форме на право заключения договоров на установку и эксплуатацию рекламных конструкций на земельных участках, зданиях или ином недвижимом имуществе, находящихся в муниципальной собственности городского округа Кашира, а также земельном участке, государственная собственность на который не разграничена на территории городского округа Кашира) (далее – Извещение о проведении электронного аукциона) изложить в следующей редакции:

15	Срок подписания победителем Договора	В течение пяти рабочих дней с даты размещения протокола о результатах Электронного аукциона на электронной площадке организатор электронного аукциона готовит проект Договора и направляет победителю аукциона по адресу электронной почты, указанной в заявке на участие в электронном аукционе, для подписания победителем электронного аукциона или лицом, имеющим право действовать от его имени. Подписанный победителем проект Договора должен быть возвращен организатору электронного аукциона не ранее чем через 10 дней и не позднее 20 дней с даты размещения организатором электронного аукциона на электронной площадке протокола о результатах электронного аукциона.

6. Пункт 3.5 раздела 3 «Порядок подачи заявок на участие в электронном аукционе» Приложения №1 к Положению изложить в следующей редакции:

«3.5. Заявка оформляется по формам согласно Приложениям №1 и №2 к Форме извещения о проведении электронного аукциона.

Заявка состоит из двух частей. Обе части Заявки подаются заявителем одновременно.

Первая часть Заявки должна содержать:

согласие заявителя с условиями Извещения о проведении электронного аукциона, а также его обязательство установить рекламные конструкции, в соответствии с техническими характеристиками, указанными в Извещении о проведении электронного аукциона.

В первую часть заявки не включаются сведения о заявителе, включая наименование, местонахождение юридического лица, либо фамилию, имя, отчество, место жительства индивидуального предпринимателя, либо фамилию, имя, отчество, место жительства, паспортные данные физического лица; идентификационный номер налогоплательщика заявителя; основной государственный регистрационный номер юридического лица или индивидуального предпринимателя; почтовый адрес; телефон; факс; адрес электронной почты; фамилию, имя, отчество и должность лица, уполномоченного на подписание договоров; документ, подтверждающий полномочия лица на подписание договоров; банковские реквизиты.

Вторая часть Заявки должна содержать:

- Заявку на участие в открытом аукционе в электронной форме, соответствующую форме, утвержденной Извещением о проведении электронного аукциона, содержащее обязательство заявителя, в случае признания его победителем Электронного аукциона, подписать Договор в установленные Извещением о проведении электронного аукциона сроки, а также гарантию заявителя о достоверности представленной информации;

- сведения о заявителе, включая наименование и местонахождение юридического лица, либо фамилию, имя, отчество, место жительства индивидуального предпринимателя, либо фамилию, имя, отчество, место жительства и паспортные данные физического лица; идентификационный номер налогоплательщика заявителя; основной государственный регистрационный номер юридического лица или индивидуального предпринимателя; почтовый адрес; телефон; факс; адрес электронной почты; фамилию, имя, отчество и должность лица, уполномоченного на подписание договоров; документ, подтверждающий полномочия лица на подписание договоров; банковские реквизиты;

- документ, подтверждающий право лица действовать от имени заявителя;

- для индивидуальных предпринимателей - выписка из Единого государственного реестра индивидуальных предпринимателей, полученная не ранее чем за один месяц до дня размещения на Электронной площадке Извещения;

- решение об одобрении или о совершении крупной сделки либо копию такого решения в случае, если требование о необходимости наличия такого решения для совершения крупной сделки установлено законодательством Российской Федерации, учредительными документами юридического лица и если для Заявителя - юридического лица заключение договора, внесение задатка являются крупной сделкой;

- заявление о соответствии заявителя требованиям, установленным законодательством Российской Федерации к участникам аукциона:

- об отсутствии решения о ликвидации заявителя - юридического лица и об отсутствии решения арбитражного суда о признании заявителя - юридического лица, индивидуального предпринимателя банкротом, об открытии конкурсного производства и об отсутствии решения о приостановлении деятельности заявителя в порядке, предусмотренном Кодексом Российской Федерации об административных правонарушениях;

- согласие на блокирование денежных средств, находящихся на счете заявителя, открытом для проведения операций по обеспечению участия в электронном аукционе;

- сведения (реквизиты) заявителя для возвращения перечисленного задатка в случаях, когда организатор электронного аукциона обязан его вернуть заявителю;

- для субъектов малого и среднего предпринимательства декларацию, подтверждающую статус таких субъектов (в случае, если аукцион проводится среди указанных субъектов);

- уведомление заявителя о достоверности представленной информации.».

7. Пункт 4.3 раздела 4 «Обеспечение заявок на участие в электронном аукционе» Приложения №1 к Положению исключить. Пункты 4.4 - 4.6. раздела 4 считать соответственно пунктами 4.3 - 4.5.

8. Пункт 5.9 раздела 5 «Порядок проведения электронного аукциона и определения победителя электронного аукциона» Приложения №1 к Положению изложить в новой редакции:

«5.9. Оператор электронной площадки в течение одного часа после размещения протокола проведения электронного аукциона на электронной площадке предоставляет организатору электронного аукциона в электронной форме сведения о победителе электронного аукциона, содержащие информацию о фирменном наименовании (наименовании), об организационно-правовой форме, о месте нахождения, почтовом адресе (для юридического лица), основном государственном регистрационном номере (основном государственном регистрационном номере индивидуального предпринимателя), фамилии, имени, отчестве, паспортных данных, сведения о месте жительства индивидуального предпринимателя и физического лица, номере контактного телефона, адресе электронной почты, идентификационном номере налогоплательщика, с указанием порядкового номера, присвоенного заявке».

9. Пункт 6.2 раздела 6 «Заключение Договора по результатам электронного аукциона» Приложения №1 к Положению изложить в следующей редакции:

«6.2. В течение пяти рабочих дней с даты размещения на электронной площадке протокола о результатах электронного аукциона организатор электронного аукциона направляет победителю аукциона по адресу электронной почты, указанному в заявке на участие в электронном аукционе, проект Договора, который содержит цену Лота, предложенную победителем электронного аукциона, для подписания победителем электронного аукциона или лицом, имеющим право действовать от его имени.».

10. Пункт 6.3 раздела 6 «Заключение Договора по результатам электронного аукциона» Приложения №1 к Положению исключить. Пункты 6.4 - 6.10 раздела 6 считать соответственно пунктами 6.3 - 6.9.

11. Пункт 6.4 раздела 6 «Заключение договора по результатам электронного аукциона» Приложения №1 к Положению изложить в следующей редакции:

«6.3. Подписанный победителем электронного аукциона или лицом, имеющим право действовать от его имени, проект Договора должен быть возвращен организатору электронного аукциона не ранее чем через 10 дней и не позднее 20 дней с даты размещения организатором электронного аукциона на электронной площадке протокола о результатах электронного аукциона».

12. Пункт 6.7 раздела 6 «Заключение Договора по результатам электронного аукциона» Приложения №1 к Положению изложить в следующей редакции:

«6.6. Победитель электронного аукциона признается аукционной комиссией уклонившимся от заключения Договора в случае, если в сроки, установленные пунктом 15.5 раздела 15 настоящего Положения, он не направил организатору электронного аукциона проект Договора в двух экземплярах, подписанный победителем электронного аукциона или лицом, имеющим право действовать от его имени.».

13. Пункт 6.9 раздела 6 «Заключение Договора по результатам электронного аукциона» Приложения №1 к Положению изложить в следующей редакции:

«6.8. Участник электронного аукциона, признанный победителем электронного аукциона, вправе подписать Договор или отказаться от заключения Договора. Одновременно с подписанием Договора победитель электронного аукциона обязан предоставить обеспечение исполнения Договора. Если победитель электронного аукциона уклонился от заключения Договора, аукцион проводится заново.».

СОВЕТ ДЕПУТАТОВ
городского округа Кашира
Московской области

РЕШЕНИЕ
17.04.2018 23-н

О внесении изменений в Прогнозный план приватизации имущества, находящегося в муниципальной собственности городского округа Кашира Московской области, на 2018 год, утвержденный решением Совета депутатов городского округа Кашира от 24.10.2017г. № 95-н

В соответствии с Федеральным законом от 06.10.2003 № 131-ФЗ «Об общих принципах организации местного самоуправления в Российской Федерации», Федеральным законом от 21.12.2001 № 178-ФЗ «О приватизации государственного и муниципального имущества», решением Совета депутатов городского округа Кашира от 26.01.2016г. № 7-н «Об утверждении Положения о порядке и условиях приватизации муниципального имущества городского округа Кашира Московской области»,

Совет депутатов городского округа Кашира Московской области

РЕШИЛ:

1. Внести в Прогнозный план приватизации имущества, находящегося в муниципальной собственности городского округа Кашира Московской области, на 2018 год, утвержденный решением Совета депутатов городского округа Кашира от 24.10.2017г. № 95-н, следующие изменения:

1.1. Приложение к Прогнозному плану приватизации имущества, находящегося в муниципальной собственности городского округа Кашира Московской области, на 2018 год, дополнить строкой следующего содержания:

7	Нежилое помещение	Московская область, г.Каширский район, г.Ожерелье, ул.Мира, д.14	29,1	Аукцион с открытой формой подачи предложения по цене имущества

2. Настоящее решение опубликовать в газете «Вести Каширского района» и разместить на официальном сайте Администрации городского округа Кашира Московской области в сети «Интернет».

3. Настоящее решение вступает в силу после официального опубликования.

4. Контроль за исполнением настоящего решения возложить на председателя Совета депутатов городского округа Кашира Алентьеву Г.Н.

Глава городского округа Кашира А.П.Спасский

Председатель Совета депутатов
городского округа Кашира Г.Н.Алентьева

Дата подписания 17.04.2018

СОВЕТ ДЕПУТАТОВ
городского округа Кашира
Московской области

РЕШЕНИЕ
17.04.2018 25

О результатах проведения контрольного мероприятия «Проверка законности и эффективности использования в 2017 году средств бюджета городского округа Кашира на содержание муниципального бюджетного общеобразовательного учреждения «Средняя общеобразовательная школа №4», соблюдения установленного порядка управления и распоряжения имуществом, находящимся в собственности городского округа Кашира(с элементами аудита в сфере закупок)».

Ознакомившись с Отчетом о результатах проведенного контрольного мероприятия, предусмотренного планом работы Контрольно-счетной палаты на 2018 год, представленным Контрольно-счетной палатой городского округа Кашира,

Совет депутатов городского округа Кашира

РЕШИЛ:

1. Отчет Контрольно-счетной палаты городского округа Кашира о результатах проведенного контрольного мероприятия «Проверка законности и эффективности использования в 2017 году средств бюджета городского округа Кашира на содержание муниципального бюджетного общеобразовательного учреждения «Средняя общеобразовательная школа №4», соблюдения установленного порядка управления и распоряжения имуществом, находящимся в собственности городского округа Кашира (с элементами аудита в сфере закупок)». (Приложение) принять к сведению.

2. Направить Отчет Главе городского округа Кашира.

3. Опубликовать Информацию об итоговых результатах проведенной проверки.

4. Контроль за исполнением настоящего решения возложить на председателя постоянной депутатской комиссии по вопросам местного бюджета, развития экономики городского округа и финансам Булатова И.А.

Председатель Совета депутатов
городского округа Кашира Г.Н.Алентьева

Дата подписания 17.04.2018

Приложение
к решению Совета депутатов
городского округа Кашира
от 17.04.2018 № 25

ОТЧЕТ

о результатах проведения контрольного мероприятия «Проверка законности и эффективности использования в 2017г. средств бюджета городского округа Кашира на содержание муниципального бюджетного общеобразовательного учреждения «Средняя общеобразовательная школа №4», соблюдения установленного порядка управления и распоряжения имуществом, находящимся в собственности городского округа Кашира (с элементами аудита в сфере закупок)».

1. Основание проведения контрольного мероприятия:

- пункт 2.1 Плана работы Контрольно-счетной палаты городского округа Кашира на 2018 год, утвержденного распоряжением Председателя Контрольно-счетной палаты городского округа Кашира 28.12 2017г. №30рд.

2. Предмет контрольного мероприятия:

Средства бюджета городского округа Кашира, направленные в 2017г. в распоряжение Муниципального бюджетного общеобразовательного учреждения «Средняя общеобразовательная школа №4», а также соблюдение установленного порядка управления и распоряжения имуществом, находящимся в собственности городского округа Кашира (с элементами аудита в сфере закупок).

3. Объект контрольного мероприятия: Муниципальное бюджетное общеобразовательное учреждение «Средняя общеобразовательная школа №4» (МБОУ «СОШ №4»).

4. Срок проведения контрольного мероприятия: с 22 января по 16 февраля 2018 года.

5. Цель проверки: проверить и определить законность и эффективность использования в 2017г. средств бюджета городского округа Кашира на содержание муниципального бюджетного общеобразовательного учреждения «Средняя общеобразовательная школа №4», соблюдения установленного порядка управления и распоряжения имуществом, находящимся в собственности городского округа Кашира (с элементами аудита в сфере закупок).

6. Проверяемый период деятельности: 2017 год.

По результатам проведенного контрольного мероприятия составлен Акт. МБОУ «СОШ №4» в установленный законодательством срок представлены пояснения к Акту и дополнительные материалы. Отчет составлен с учетом пояснений и представленных материалов.

Контрольно-счетной палатой Главе городского округа Кашира, начальнику Управления образования администрации городского округа Кашира направлены информационные письма о выявленных нарушениях и недостатках.

В результате проведенного контрольного мероприятия установлено:

1

1. МБОУ «СОШ №4» является муниципальным бюджетным образовательным учреждением, находящимся в ведении муниципального образования «Городской округ Кашира» Московской области.

В своей деятельности МБОУ «СОШ №4» руководствовалось Уставом, утвержденным постановлением администрации Каширского муниципального района №1518-пг от 31.07.2014г., (изменения в Устав внесены постановлением администрации Каширского муниципального района (городского округа Кашира) от 31.12.2015г., от 10.02.2016г. №253-па). Устав принят в соответствии с законодательством Российской Федерации, а также в связи с принятием Федерального закона от 29.12.2012г. № 273-ФЗ «Об образовании в Российской Федерации».

МБОУ «СОШ №4» было образовано как юридическое лицо Муниципальное общеобразовательное учреждение «Средняя общеобразовательная школа №4» на основании приказа Комитета по образованию при администрации Каширского района от 25 мая 1995г. № 227.

В соответствии с постановлением администрации Каширского муниципального района от 25.08.2011г. № 1170–пг «О создании муниципальных бюджетных учреждений путем изменения типа существующих муниципальных образовательных учреждений», Учреждение переименовано в Муниципальное бюджетное общеобразовательное учреждение «Средняя общеобразовательная школа №4».

МБОУ «СОШ №4» в своей деятельности руководствуется Конституцией РФ, Законом РФ «О некоммерческих организациях», Федеральным законом от 29 декабря 2012г. № 273-ФЗ «Об образовании в Российской Федерации» и другими законодательными и нормативными актами, принимаемыми в соответствии с ними, Типовым положением об образовательном учреждении в Российской Федерации, договором с Учредителем.

Согласно пункту 1.5 действующего Устава, учредителем и собственником его имущества является муниципальное образование «Городской округ Кашира» (Далее - Учредитель). Учреждение находится в ведомственном подчинении главного распорядителя бюджетных средств - Управления образования администрации городского округа Кашира, которое осуществляет часть функций и полномочий Учредителя. Комитет по управлению имуществом администрации городского округа Кашира в пределах своей компетенции так же обеспечивает осуществление функций и полномочий Учредителя.

На право осуществления образовательной деятельности по основным общеобразовательным программам в отношении каждого уровня общего образования МБОУ «СОШ №4» прошло государственную аккредитацию.

Предметом деятельности МБОУ «СОШ №4» является реализация конституционного права граждан Российской Федерации на получение общедоступного и бесплатного начального общего, основного общего образования в интересах человека, семьи, общества и государства; обеспечение охраны и укрепление здоровья, создание благоприятных условий для разностороннего развития личности, в том числе возможности удовлетворения потребности учащихся в самообразовании и получении дополнительного образования.

Основными целями МБОУ «СОШ №4» являются: создание необходимых условий для получения качественного образования, формирование общей культуры личности учащихся на основе усвоения обязательного минимума содержания основных общеобразовательных программ, адаптация учащихся к жизни в обществе, создание основы для осознанного выбора и последующего освоения профессиональных образовательных программ, воспитание гражданственности, трудолюбия, уважения к правам и свободам человека, любви к окружающей природе, Родине, семье, формирование здорового образа жизни.

МБОУ «СОШ №4», в соответствии с основными целями, осуществляются следующие виды деятельности: реализация основных общеобразовательных программ начального общего образования, реализация основных общеобразовательных программ основного общего образования, организация индивидуального обучения, реализация дополнительных образовательных программ, организация работы группы продленного дня, организация отдыха и оздоровления учащихся в каникулярное время (работа лагерей с дневным пребыванием детей на базе Учреждения).

Учреждение вправе осуществлять деятельность за счет средств физических и юридических лиц по договорам об оказании платных образовательных услуг. Доходы от оказания платных образовательных услуг используется Учреждением в соответствии с уставными целями.

К проверке представлен Коллективный договор Учреждения на 2014/2017г. принят на общем собрании трудового коллектива (протокол 01.09 2014г.), регистрационный номер № 392 от 07.10.2014г.

Одним из основных документов, регламентирующих финансовую деятельность учреждения, является учетная политика. К проверке представлена Учетная политика утвержденная приказом директора МБОУ «СОШ №4».

В проверяемом периоде ответственным за финансово-хозяйственную деятельность, распорядителем денежных средств, с правом первой подписи денежных и финансовых документов являлся директор Семигина Наталья Николаевна с 09.12.2011г. по настоящее время (на должность директора назначена распоряжением администрации Каширского муниципального района от 09.12.2011г. № 50-рг).

Ответственным за формированием учетной политики, своевременное предоставление полной и достоверной бухгалтерской отчетности, ведение бухгалтерского и налогового учета в Учреждении с правом второй подписи в проверяемом периоде являлся главный бухгалтер МБОУ «СОШ №4» Маркина Надежда Александровна с 01.10.1997г. (на должность главного бухгалтера назначена приказом по Каширской средней школе № 4 от 30.09.1997г.) по 31 января 2018г. (уволена в связи с сокращением штата по приказу от 31.01.2018г. №5-к).

2. Эффективность использования средств, выделенных на выполнение муниципального задания, оказание услуг (выполнение работ).

В соответствии с Бюджетным кодексом РФ, статьей 15 Федерального закона от 06.10.2003г. № 131-ФЗ «Об общих принципах организации местного самоуправления в Российской Федерации», Постановлениями администрации городского округа Кашира:

- от 01.03.2016г. №514-па утвержден Порядок формирования и финансового обеспечения выполнения муниципального задания муниципальными учреждениями образования городского округа Кашира;
- от 01.03.2016г. № 506-па утвержден Порядок расчета нормативных затрат на оказание муниципальных услуг и нормативных затрат на содержание имущества муниципальных учреждений образования городского округа Кашира;
- от 10.03.2016г. №565-па утвержден Перечень муниципальных услуг и работ, оказываемых и выполняемых муниципальными образовательными учреждениями городского округа Кашира;
- от 03.02.2017г. №331- па утверждено муниципальное задание МБОУ «СОШ №4» на 2017 год;
- от 25.01.2017г. №213-па утверждены нормативные затраты на оказание муниципальных услуг и нормативные затраты на содержание имущества МБОУ «СОШ №4» на 2017 год в сумме 45 805,8 тыс. руб., в том числе: 44 440,0 тыс. руб. - нормативные затраты, непосредственно связанные с оказанием муниципальной услуги, 1 365,8 тыс. руб. нормативные затраты на содержание имущества;

- от 11.07.2017г. №2278-па внесены изменения в постановление администрации городского округа Кашира от 25.01.2017г. №213-па и утверждены нормативные затраты на оказание муниципальных услуг и нормативные затраты на содержание имущества МБОУ «СОШ №4» на 2017 год в сумме 45 644,9 тыс. руб., в том числе: 44 287,1 тыс. руб. нормативные затраты, непосредственно связанные с оказанием муниципальной услуги, 1365,8 тыс. руб. нормативные затраты на содержание имущества.

МБОУ «СОШ №4» выполняет муниципальное задание, которое в соответствии с предусмотренными в пункте 2.3 Устава основными видами деятельности формируется и утверждается Учредителем. Учреждение не вправе отказаться от выполнения муниципального задания.

Финансовое обеспечение выполнения муниципального задания на оказание муниципальных услуг (выполнение работ) осуществлялось в соответствии с заключенными с Учредителем соглашениями «О порядке и условиях предоставления субсидии на финансовое обеспечение выполнения муниципального задания на оказание муниципальных услуг (выполнение работ) на 2017 год» от 09.01.2017г. (с изменениями от 01.03.2017г., от 31.03.2017, от 31.05.2017г., от 28.07.2017г., от 29.09.2017г., от 31.10.2017г., от 29.12.2017г).

Администрацией городского округа Кашира с МБОУ «СОШ №4» заключены соглашения о порядке предоставления из бюджета городского округа Кашира муниципальному бюджетному учреждению субсидий на иные цели на 2017 год от 09.01.2017г. (с последующими изменениями от 01.03.2017г., от 31.03.2017г., от 31.05.2017г., от 28.07.2017г., от 29.09.2017г., от 31.10.2017г., от 29.12.2017г).

В соответствии с требованиями муниципального задания, МБОУ «СОШ №4» в Управление образования администрации городского округа Кашира ежеквартально представляет отчеты об исполнении муниципального задания на оказание муниципальных услуг.

В ходе проверки предоставления муниципальной услуги, проанализированы данные отчетной статистической Формы № ОШ-1 «Сведения об учреждении, реализующем программы общего образования», Формы № ОО-1 «Сведения об организации, осуществляющей подготовку по образовательным программам начального общего, основного общего, среднего общего образования» по состоянию на 20 сентября 2017года, классные журналы учащихся, сведения о численном составе учащихся школы, сводные сведения о посещении учащихся за месяц, сведения о зачислении учащихся в учреждение, отчеты о выполнении муниципального задания.

Муниципальным заданием на 2017 год по показателям, характеризующим объем муниципальной услуги (число обучающихся - человек) утверждено 862 обучающихся, в том числе «Организация отдыха детей и молодежи» - 90 обучающихся, «Присмотр и уход (очная)- 25 обучающихся.

Увеличение численности обучающихся на конец отчетного периода произошел в связи с изменениями комплектования на 2017-2018 учебный год после 01.09.2017 года и составил 872 человека, в том числе «Организация отдыха детей и молодежи» - 90 обучающихся, «Присмотр и уход (очная)- 25 обучающихся.

3. Исполнение плана финансово-хозяйственной деятельности.

В соответствии с планом финансово-хозяйственной деятельности МБОУ «СОШ №4» на 2017 год утвержденным Начальником управления образования администрации городского округа Кашира 15.01.2017г. (с изменениями от 01.03.2017г., 31.03.2017г., 25.05.2017г., 31.05.2017г., 28.07.2017г., 29.09.2017г., 31.10.2017г., 29.12.2017г.), плановая сумма поступлений **субсидий на выполнение учреждением государственного (муниципального) задания** утверждена в размере 45 805,8 тыс.

руб. Уточненные плановые назначения на 2017 год составили 49 974,4 тыс. руб. Фактически профинансировано из бюджета – 49 974,4 тыс. руб. (с учетом изменений и дополнений), что составляет 100,0 % к уточненным плановым назначениям, в том числе по кодам экономической классификации:

(тыс. руб.)

Код экон. класс	Наименование расхода	Утверждено по плану на 2017 г.	Коррект. плановых назначений на 2017 г.	Уточнено по плану на 2017 г.	Кассовые расходы за 2017г.	Исполнено плановых назначений (%)
211	«Заработная плата»	31 418,0	+3 248,9	34 666,9	34 666,9	100,0
212	«Прочие выплаты»	17,1	-0,1	17,0	17,0	100,0
213	«Начисления на оплату труда»	9488,2	+7 60,2	10248,4	10248,4	100,0
221	«Услуги связи»	34,6	-	34,6	34,6	100,0
223	«Коммунальные услуги»	2522,9	+ 284,6	2807,5	2807,5	100,0
225	«Услуги на содержание имущества»	615,0	+21,6	636,6	636,6	100,0
226	«Прочие услуги»	1141,3	-16,7	1124,6	1124,6	100,0
290	«Прочие расходы»	568,7	-143,1	425,6	425,6	100,0
310	«Увеличение стоимости Основных средств»		+13,2	13,2	13,2	100,0
	Итого	**45 805,8**	**+4 168,6**	**49 974,4**	**49 974,4**	**100,0**

Наибольший удельный вес в фактических расходах Учреждения составили расходы по оплате труда - 34 666,9 тыс. руб. или 69,4% от общей суммы расходов, по начислениям на оплату труда - 10 248,4 тыс. руб. или 20,5%, по коммунальным услугам - 2 807,5 тыс. руб. или 5,6 %. Анализ исполнения плана финансово-хозяйственной деятельности показал, что расходы исполнены в пределах утвержденных плановых назначений.

В соответствии с планом финансово – хозяйственной деятельности МБОУ «СОШ №4» на 2017 год, плановая сумма поступлений **субсидий на иные цели** утверждена в размере 5 595,2 тыс. руб. Уточненные плановые назначения на 2017 год составили 5 696,4 тыс. руб. Фактически профинансировано из бюджета за отчетный период - 5 659,9 тыс. руб. (с учетом изменений и дополнений), что составляет 99,4% к уточненным плановым назначениям, в том числе по кодам экономической классификации:

(тыс.руб.)

Код экон. класс	Наименование расхода	Утверждено по плану на 2017г.	Коррект. плановых назначен на 2017г.	Уточнено по плану на 2017г.	Кассовые расходы за 2017г.	Исполнено плановых назначений(%)
211	«Заработная плата»	336,3	-2,4	333,9	333,9	100,0
213	«Начисления на оплату труда»	101,6	-0,7	100,9	100,9	100,0
221	«Услуги связи»	238,8	-	238,8	238,8	100,0
225	«Услуги на содержание имущества»		+53,1	53,1	53,1	100,0
226	«Прочие услуги»	3198,2	+29,2	3227,4	3190,9	98,9
310	«Увеличение стоимости основных средств»	1688,3	-23,8	1664,5	1664,5	100,0
340	«Увеличение стоимости материальных запасов»	32,0	+45,8	77,8	77,8	100,0
	Итого	**5 595,2**	**+101,2**	**5 696,4**	**5 659,9**	**99,4**

В 2017году субсидии на иные цели были направлены:

- на выплаты вознаграждения за выполнение функций классного руководителя педагогическим работникам, в том числе бюджетных и казенных общеобразовательных учреждениях в размере - 434,8 тыс. руб.;
- на частичную компенсацию стоимости питания отдельным категориям обучающихся в размере - 3 036,8 тыс. руб.;
- на приобретение основных средств и материальных ценностей в размере - 76,1 тыс. руб.;
- на получение общедоступного общего, основного общего, среднего общего образования, а также дополнительного образования, включая расходы на приобретение учебников и учебных пособий, средств обучения, игр, игрушек в размере - 1 612,2 тыс. руб.;
- на обеспечение муниципальных учреждений образования доступом в информационно-телекоммуникационную сеть Интернет в соответствии с требованиями, с учетом субсидии из бюджета Московской области в размере - 204,3 тыс. руб.;
- на организацию отдыха, оздоровления и занятости детей в размере - 19,5 тыс. руб.;
- на проведение медицинского осмотра в размере - 129,9 тыс. руб.;
- на курсах обучения в размере - 41,2 тыс. руб.;
- на установку, замену, поверку и приобретение приборов учета, ИТП, узлов управления, электроподогревателей потребляемых энергетических ресурсов в размере - 15,8 тыс. руб.;
- на обслуживание приборов учета ТЭ, ИТП, узлов управления в рамках подпрограммы «Энергосбережение и повышение энергетической эффективности на территории городского округа Кашира» на 2016-2019 годы в размере - 32,0 тыс. руб.;
- на выполнение работ по обеспечению пожарной безопасности в размере - 9,3 тыс. руб.;
- на приобретение строительных материалов для проведения косметических ремонтов в размере - 50,0 тыс. руб.;
- на обеспечение общеобразовательных организаций, доступом в сети Интернет в размере - 34,5 тыс. руб.

Учреждением не была использована субсидия, выделенная на иные цели в сумме 36,5 тыс. руб., в том числе: субсидия на частичную компенсацию стоимости питания отдельным категориям обучающихся в муниципальных общеобразовательных организациях Московской области.

Наибольший удельный вес в фактических расходах Учреждения составили расходы по прочим услугам (питанию) - 3 190,9 тыс. руб. или 56,4% от общей суммы расходов, по увеличению стоимости основных средств - 1 664,5 тыс. руб. или 29,4%. Анализ исполнения плана финансово-хозяйственной деятельности показал, что расходы исполнены в пределах утвержденных плановых назначений.

Проверкой установлено, что исполнение бюджетных средств, в проверяемом периоде проводились в соответствии с кодами КОСГУ по каждому виду расходов (раздел, подраздел, целевая статья, вид расходов).

В ходе проверки формы 0503737 «Отчет об исполнении учреждением плана его финансово-хозяйственной деятельности» с Планом финансово-хозяйственной деятельности МБОУ «СОШ №4» по состоянию на 01.01.2018г. расхождений сумм, отраженных в доходной и расходной части Учреждения с утвержденными плановыми показателями не установлено.

План финансово-хозяйственной деятельности МБОУ «СОШ №4» **по собственным доходам и расходам (от оказания учреждением платных услуг»** на 2017 год согласован с Управлением образования администрации городского округа Кашира от 09.01.2017г. (изменения вносились 29.12.2017г.) по доходам в размере 150,0 тыс. руб., по расходам в размере136,5 тыс. рублей, в том числе:

(тыс.руб.)

Код экон. клас.	Наименование доходов	Утверждено По смете	Коррект. сметных назначений	Уточн.по смете	Фактич. поступ.	Исполн.о сметных назнач.
130	Доходы от оказания платных услуг	60,0	+90,0	150,0	136,5	91%

Код экон. клас.	Наименование расходов	Утвержд. по смете	Корректир сметных назначений	Уточнено по смете	Фактически израсходовано средств	Исполн. сметных назнач. (в %)
211	«Заработная плата»	69,1	-	69,1	65,6	94,9
213	«Начисления на оплату труда»	20,9	-	20,9	16,3	78,0
223	«Коммунальные услуги»	15,0	-	15,0	13,6	90,7
310	«Расходы на приобретение основных средств»	45,0	-	45,0	41,0	91,1
	Итого расходов	150,0		150,0	136,5	91,0

Фактическое поступление средств от оказания платных услуг за 2017 год составили 136,5 тыс.руб. или 91,0% к уточненным плановым назначениям. Данные средства учреждением освоены на 91,0%, в том числе: на заработную плату и начисления на оплату труда направлено – 81,9 тыс. руб., на коммунальные услуги направлено – 13,6 тыс. руб., на приобретение основных средств направлено – 41,0 тыс. руб. Нарушений в расходовании собственных доходов не установлено.

4. Исполнение сметы доходов и расходов предпринимательской и иной приносящей доход деятельности.

Источниками формирования доходов от приносящей доход деятельности в 2017 году были:

1. Доходы от собственности за 2017 год составили 119 831,60 руб. в том числе:

- доходы по договору б/н от 01.10.2016г. с Частным учреждением «Библиотека информационно-образовательных ресурсов» (БИОР) о предоставлении во временное пользование нежилого помещения площадью 111,9 кв.м. для размещения информационно - образовательной библиотеки на период с 01.01.2017года до 30.04.2017 года на сумму 45 937,52 руб. Согласие Комитета по управлению имуществом администрации городского округа Кашира, на заключение договора аренды муниципальной собственности, закрепленной за муниципальным учреждением подписан 29.09.2016г. Размер арендной платы за нежилое помещение в месяц составляет 11 484,38 руб. Договор исполнен 30.04.2017г.;

- доходы по договору б/н от 01.05.2017г. с БИОР о предоставлении во временное пользование нежилого помещения площадью 90,0 кв.м. для размещения информационно - образовательной библиотеки на период с 01.05.2017года до 31.12.2017 года на сумму 73 894,08 руб. Согласие Комитета по управлению имуществом администрации городского округа Кашира, на заключение договора аренды муниципальной собственности, закрепленной за муниципальным учреждением подписан 15.05.2017г. Размер арендной платы за нежилое помещение в месяц составляет 9 236,76 руб. Договор исполнен 31.12.2017г.

2. К дополнительным платным образовательным услугам, оказываемым в школе за рамками основной образовательной деятельности, относится образовательная услуга по адаптации детей к условиям жизни, подготовке детей к поступлению в первый класс школы.

В проверяемом периоде в МБОУ «СОШ №4» действовал локальный нормативный акт по средствам от приносящей доход деятельности «Положение об оказании дополнительных платных образовательных услуг МБОУ «СОШ №4», утвержденный директором Учреждения (приказ №9 от 17.01.2016г.) и согласованный с Управляющим советом (протокол № 1 от 17.01.2016г.).

Постановлением администрации городского округа Кашира от 09.11.2016г. №3377-па установлены тарифы на платные услуги, предоставляемые муниципальными общеобразовательными учреждениями городского округа Кашира с 1 ноября 2016 года. МБОУ «СОШ №4» утвержден тариф на дополнительную образовательную услугу - «Подготовка к школе».

В 2017 году Учреждение заключило с родителями 26 договоров на оказание платных дополнительных образовательных услуг на сумму 136 500,00 руб. Услуги оказаны в период с 01.03.2017г. по 30.06.2017г.

К доходам от оказания платных услуг, работ отнесены доходы от возмещения коммунальных расходов по договору б/н от 01.10.2016г. заключенному с БИОР о возможности пользования коммунальными услугами на период 01.01.2017г. до 31.12.2017г, сумма доходов составила - 28 606,74 руб. Договор исполнен 31.12.2017г., доходы от возмещения коммунальных расходов по договору №1 по №10 заключенному с ООО «Лиана» о возможности пользования коммунальными услугами на период с 01.01.2017г. до 31.12.2017г, сумма доходов по договору составила - 188 944,42 руб. Договор исполнен 31.12.2017г.

3. Прочих безвозмездных поступлений по договорам пожертвования в 2017 году - нет.

Проверена правильность и полнота поступления доходов выборочным порядком. Нарушений не установлено. Расходование средств от приносящей доход деятельности осуществлялось по направлениям использования, в объеме и на цели, предусмотренные планом ФХД на 2017 год, нарушений не установлено.

5. Использование муниципального имущества.

Проверка фактического наличия и использования, находящегося в муниципальной собственности недвижимого имущества, полноты и правильности его учета проведена в соответствии со статьей 131 ГК РФ, статьей 4 Федерального закона от 21.07.1997г. № 122- ФЗ «О государственной регистрации прав на недвижимое имущество и сделок с ним» (с изменениями).

На основании Постановления Главы администрации Каширского муниципального района от 26.10.2010г. № 1851-пг «О внесении изменений в Постановление администрации Каширского муниципального района от 16.02.2010г. №273-пг «О передаче в оперативное управление МБОУ «СОШ №4» муниципального имущества», Договора между Администрацией городского округа Кашира и МБОУ «СОШ №4» от 17.02.2010г. №04 ОУ-03/10 «О закреплении муниципального имущества на праве оперативного управления (изменения в договор от 09.12.2016г. №119 ОУ-95/16) и Акта приема - передачи от 17.02.2010г. № 004 ОУ-03/10, передано недвижимое имущество, расположенное по адресу: Московская область, г. Кашира, ул. Гвардейская, дом 6:

1. Здание школы площадью 7 197,3 кв.м., балансовой стоимостью по состоянию на 09.12.2016г. -35 077 411,51 рублей, что соответствует техническому паспорту здания. В соответствии с Гражданским Кодексом РФ, МБОУ «СОШ №4» зарегистрировало в

единном государственном реестре право оперативного управления объектом муниципальной собственности общей площадью 7 197,3 кв.м., имеет в наличии свидетельство о государственной регистрации права на здание серии 50-АБN №282632 от 26.11.2010г.

2. Помещение сарая площадью 80,9 кв.м., балансовой стоимостью по состоянию на 09.12.2016г. -73 122,40 руб., что соответствует техническому паспорту здания;

3. Ограждение площадью 814,7 кв.м., балансовой стоимостью по состоянию на 01.01.2017г. –333 413,74 руб., что соответствует техническому паспорту здания;

4. Здание теплицы, площадью 178,6 кв.м., балансовой стоимостью по состоянию на 09.12.2016г. – 223 140,24 руб.

На основании Постановления администрации городского округа Кашира от 17.04.2017г. №1293-па, списано с баланса МБОУ «СОШ №4» основное средство «Здания теплицы»», на основании заключения ООО «Промспецстрой» на техническое обследование строительных конструкций (сооружение) «Теплица», в связи со 100%-ым износом.

В соответствии с Федеральным законом от 12.06.1996г. № 7-ФЗ «О некоммерческих организациях», на основании Постановления администрации Каширского муниципального района от 24.11.1995г. № 1004-п «О предоставлении в бессрочное (постоянное) пользование земельных участков школам и учреждениям дополнительного образования города», передан земельный участок для организации учебно-хозяйственной деятельности, площадью 20 916 кв.м. По состоянию на 01.01.2017г. кадастровая стоимость земельного участка, содержащаяся в государственном кадастре недвижимости, составляет 24 172 260,44 рублей.

Учреждением в установленном порядке зарегистрировано право постоянного (бессрочного) пользования земельным участком и получено Свидетельство о государственной регистрации права на земельный участок серии № 50-АК №455841 от 27.02.2015г.

6. Организация и финансовое обеспечение питания.

Организация питания учащихся в общеобразовательных учреждениях в 2017 учебном году осуществлялась в соответствии с «Положением об организации и финансовом обеспечении питания в общеобразовательных учреждениях Каширского муниципального района», утвержденным Постановлением администрации Каширского муниципального района от 15.12.2015г. №3154-па (с изменениями, утвержденными постановлениями администрации городского округа Кашира от 05.04.2016г. №854-па, от 02.08.2016г. №2163-па, от 21.10.2016г. №3148-па, от 18.11.2016г. №3518-па) (далее Постановление № 3154-па).

Денежные нормы расходов на питание одного обучающегося в день установлены Постановлением администрации городского округа Кашира от 18.11.2016г. №3518-па, в следующих размерах:

- стоимость завтрака на одного обучающегося осуществляется из расчета 52 рублей;
- стоимость обеда на одного обучающегося осуществляется из расчета 69 рублей.

Финансирование расходов, связанных с предоставлением частичной компенсации стоимости питания обучающимся в муниципальных общеобразовательных учреждениях, осуществляется за счет средств бюджета Московской области на соответствующий год в виде субвенции городскому округу Кашира в пределах средств бюджета городского округа Кашира, утвержденных на текущий финансовый год.

Приказом директора МБОУ «СОШ №4» от 25.01.2016г. №11/1 утверждено «Положение об организации питания учащихся МБОУ «СОШ №4», Управляющий Совет согласовал данное Положение протоколом №1 от 15.01.2016г. Ответственность за организацию питания обучающихся возложена на директора школы, заведующую библиотекой, учителей классов с льготным питанием учащихся.

Приказом МБОУ «СОШ №4» от 01.09.2016г. №185 утверждена «Организация питания обучающихся в 2016/2017 учебном году», приказом от 01.09.2017г. №232 утверждена «Организация питания обучающихся МБОУ «СОШ №4» в 2017/2018 учебному году».

Проведена проверка правомерности и обоснованности расходования субсидии на иные цели - питание обучающихся МБОУ «СОШ №4» в 2017 году в период учебных занятий.

Организацию питания детей МБОУ «СОШ №4» в 2017 году осуществляла организация ООО «Лиана» в соответствии с ежемесячными заключаемыми договорами на оказание услуг. В 2017 году было заключено 9 контрактов с единственным поставщиком на сумму 3 000,2 тыс. руб. Оплата горячего питания школьников осуществлялась в 2017 году на основании актов выполненных работ, выставленных ООО «Лиана», отражающих ежедневное количественное оказание услуги.

Согласно Постановлению № 3154-па об организации и финансовом обеспечении питания в муниципальных общеобразовательных учреждениях городского округа Кашира, частичная компенсация стоимости питания в виде дотации на питание предоставляется в виде бесплатного горячего завтрака следующим категориям обучающихся: детям из малообеспеченных семей, детям из многодетных семей, детям, находящимся под опекой, детям-инвалидам, детям, находящимся в трудной жизненной ситуации, учащимся 1 классов муниципальных общеобразовательных учреждений. Частичная компенсация стоимости питания в виде дотации на питание предоставляется в виде бесплатного горячего обеда детям из многодетных семей.

Список учащихся школы на льготное питание на 2 полугодие 2016/2017 учебного года утвержден решением Управляющего совета, на основании документов по категориям обучающихся (протокол №12 от 16.12.2016г). Список учащихся школы на льготное питание на 1 полугодие 2017/2018 учебного года утвержден решением Управляющего Совета на основании документов по категориям обучающихся (протокол №8 от 18.08.2017г).

Согласно указанному Положению, решение о предоставлении школьного горячего питания обучающихся в Учреждении принимает директор МБОУ «СОШ №4» на основании представленных родителями учащихся (или лицами, их заменяющими) документов и оформляет его приказом. Приказами по учреждению «Об утверждении списка обучающихся, пользующихся льготным питанием в МБОУ «СОШ №4» утверждается списочный состав детей, относящихся к льготной категории.

В ходе проведения контрольного мероприятия, была проведена выборочная проверка организации бесплатного горячего питания учащихся 1-9 классов за ноябрь - декабрь 2017 года, в результате которой установлено, что в соответствии с табелем учета посещаемости учащихся для оплаты питания, ежедневными накладными, данными электронных школьных журналов 1-9 классов выявлены учащиеся, которые в данный период не посещали школу, но были включены в списки на бесплатное горячее питание. Фактический перерасход бюджетных средств на предоставление горячего питания учащихся школы за ноябрь-декабрь 2017 год составил 7 620,00 руб.

В ходе контрольного мероприятия издан приказ по Учреждению об удержании с ответственных лиц (классных руководителей) стоимость питания (завтрак, обед), в связи с отсутствием учащихся в школе за ноябрь-декабрь 2017 года. На основании представленных заявлений классных руководителей на удержание стоимости питания, произведено удержание переплаты стоимости питания, средства перечислены в доход бюджета в полном объеме платежным поручением №6655 от 01.03.2018г..

7. Расчеты по оплате труда

В проверяемом периоде оплата труда работникам учреждения осуществлялась в соответствии с локальными нормативными правовыми актами, а именно:

Постановлениями администрации городского округа Кашира:

- от 06.10.2016г. № 2967-па «Об утверждении группы по оплате труда руководителей образовательных учреждений городского округа Кашира»;
- от 19.09.2017г. № 3241-па «Об утверждении группы по оплате труда руководителей образовательных учреждений городского округа Кашира»;
- от 13.02.2017г. № 415-па «Об утверждении предельной численности работников муниципальных учреждений с 01.01.2017год» (с изменениями от 27.03.2017г. №955-па, от 10.04.2017г. №1160-па, от 11.07.2017г. №2268-па, от 05.12.2017г. №4363-па);
- от 24.02.2016г. № 422-па «Об оплате труда работников муниципальных образовательных учреждений городского округа Кашира» (с изменениями и дополнениями от 26.08.2016г. №2534-па, от 31 01.2017г. №297-па, от 17.03.2017г. №857-па, от 25.09.2017г. №3321-па), (далее - Положение об оплате труда).

Приказом Управления образования администрации городского округа Кашира от 14.09.2016г. №169к утвержден перечень доплат за выполнение дополнительных работ, связанным с образовательным процессом и не входящих в круг основных обязанностей педагогического работника образовательного учреждения городского округа Кашира.

Приказами МБОУ «СОШ №4» утверждены:

- от 01.09.2016г. № 180 «Положение об оплате труда работников муниципального бюджетного общеобразовательного учреждения «Средняя общеобразовательная школа №4» (с изменениями и дополнениями от 01.09.2017г. №162), положение согласованно с Управлением образования администрации городского округа Кашира.
- от 01.09.2016г. № 180 «Положение о распределении стимулирующей части фонда оплаты труда работникам МБОУ «СОШ №4», положение согласованно с Управлением образования администрации городского округа Кашира.

На 2016-2017 учебный год МБОУ «СОШ №4» сформировано 30 класс - комплекта наполняемостью 747 человека. На 2017-2018 учебный год МБОУ «СОШ №4» сформировано 30 класс - комплекта наполняемостью 757 человека.

Согласно пункту 3.13 Устава Учреждения наполняемость классов утверждена в количестве 25 человек. В 2016-2017, 2017-2018 учебных годах из 30 класс - комплектов 7 класс - комплектов было сформировано с меньшей наполняемостью -15-24 человека.

На основании Постановления администрации городского округа Кашира от 06.10.2016г. № 2967-па, установлена 1 группа по оплате труда руководителя.

Предельная численность ставок учреждения на 01.01.2017г. утверждена в количестве 93,06 единиц, в том числе по категориям: руководители - 6,0 единиц, специалисты - 69,56 единиц, общеотраслевые работники - 5,5 единицы, рабочие - 12,0 единиц.

Штатные расписания МБОУ «СОШ №4» утверждены:

- приказом директора школы от 01.09.2016 года № 16-к на период с 01.09.2016г. по 31.08.2017г. в количестве 30,5 штатных единиц (ФОТ в месяц - 579 548,00 руб.);
- приказом директора школы от 01.09.2017г. № 30-к на период с 01.09.2017г. по 31.12.2017г. в количестве 30,5 штатных единиц (ФОТ в месяц - 580 073,39 руб.). В штатное расписание не включены должности педагогических работников.

Тарификационный список учителей и других работников МБОУ «СОШ №4» на 01.09.2016г. составляет всего -1126 часов в неделю или 62,56 ставок, в том числе: **1- 4 классы** - 413 часов в неделю (в т. ч. индивидуальное обучение на дому (один ученик) - 8 часов, ФГОС – 119 часов (22,94 ставок), **5-9 классы** - 577 часа в неделю (в том числе индивидуальное обучение на дому (четыре ученика) - 40 часов, в том числе ФГОС — 31час (32,06 ставок), **10-11 классы** - 136 часов в неделю (7,56 ставок).

Тарификационный список учителей и других работников МБОУ «СОШ №4» на 01.09.2017г. составляет всего - 1 154 часов в неделю или 64,12 ставок, в том числе: **1-4 классы** - 430 часов в неделю (в т. ч. индивидуальное обучение на дому (три ученика)

24 часа, ФГОС – 120 часов (23,89 ставок), **5 - 9 классы** - 588 часа в неделю (в том числе индивидуальное обучение на дому (пять учеников) 50 часов, в том числе ФГОС – 45 часов (32,67 ставок), **10 -11 классы** - 136 часов в неделю (7,56 ставок).

За период январь-декабрь 2017 года заработная плата сотрудникам МБОУ «СОШ №4» начислялась в соответствии со штатным расписанием (утвержденным приказами учреждения № 16-к от 01.09.2016г., № 30-к от 01.09.2017г.), тарификационным списком на 01.09.2016г. (утвержденным начальником Управления образования городского округа Кашира 01.09.2016г.), тарификационным списком на 01.09.2017г. (утвержденным начальником Управления образования администрации городского округа Кашира 01.09.2017г).

Управлением образования городского округа Кашира с Семигиной Натальей Николаевной заключен договор от 01.09.2013г. (с изменениями).

Проведенный анализ расчетных листков за 2017 год показал, что начисление заработной платы производится на основании действующего штатного расписания, тарификационных списков педагогических работников, табелей учета рабочего времени и на основании приказов директора Учреждения о начислении стимулирующих выплат работникам учреждения.

В процессе проверки начисления выплат сотрудникам, доплат за совмещение профессий, замещение, надбавок, а также выплат стимулирующего характера в проверяемом периоде, установлено:

1. В нарушение приказа по Учреждению от 01.09.2016г. №161л/с., неправомерно начислена компенсационная выплата за работу в неблагоприятных условиях труда в размере 12% от должностного оклада сотрудников, переплата доплаты составила 8 968,24 руб.

2. В нарушение приказа по Учреждению от 10.02.2017г. №65л/с, от 09.012017г. №47л/с, от 01.09.2016г. №153л/с, неправомерно начислена доплата за совмещение профессии сотруднику за полный рабочий месяц, без учета дней нетрудоспособности (больничного листа) в феврале 2017 года, переплата заработной платы составила 9 288,10 руб.

3. Согласно приказу МБОУ «СОШ №4» от 18.08.2017г. № 186, от 18.08.2017г. № 177 сотрудникам Учреждения начислялась стимулирующая выплата за полный рабочий месяц, без учета дней очередного отпуска, в результате переплата составила 11 960,87руб.

4. В нарушение п.9 «Положения об оплате труда работников МБОУ «СОШ №4», утвержденного приказом по Учреждению от 01.09.2017г. №162 (далее-Положение об оплате труда), в соответствии с которым размер доплат за организацию учебно-воспитательного процесса детей-инвалидов, детей обучающихся на дому установлен в размере 30% от должностного оклада сотрудника, размер доплат превышен на сумму 13 511,00 руб.

5. В нарушение п.5 п.п. 5.5 «Положения об оплате труда», в соответствии с которым, размер ежемесячных выплат стимулирующего характера, направленный за счет бюджетных средств работникам не должен превышать 1,5-кратный размер ставки заработной платы (должностного оклада), неправомерно начислена и выплачена стимулирующая доплата в сумме 24 952,50 руб.

В ходе контрольного мероприятия издан приказ по Учреждению об удержании излишне начисленной заработной платы в сумме 68 680,71 руб. Произведено удержание переплаты заработной платы по заявлению сотрудников, средства перечислены в доход бюджета в полном объеме платежным поручением №4012 от 02.02.2018г, №6648 от 01.03.2018г., №6655 от 01.03.2018г., №11587 от 02.04.2018г., кассовым чеком АО «Каширский» банка «Возрождение» (ПАО) от 15.03.2018г.

В результате переплаты заработной платы в сумме 68 680,71 руб. излишне начислены страховые взносы в государственные внебюджетные фонды в сумме - 20 741,54 руб. Тариф страховых взносов в 2017 году - 30,2%.

При проверке первичных учетных документов, относящихся к журналу операций №6 «Расчеты по оплате труда» установлено, что в 2017 году в нарушение п.3 ст. 9 Закона №402-ФЗ, п.п 7,9 Инструкции 157-н и приказа Минфина России от 30.03.2015г. №52н в табелях учета использования рабочего времени (Ф. 0504421) не проставлялись часы работы педагогических работников, временно замещающих отсутствующих работников (согласно ст.91 ТК РФ работодатель обязан вести учет времени, фактически отработанного каждым сотрудником). Обязанность работодателя вести учет времени, фактически отработанного каждым работником, регламентирована нормативными и локальными актами (ст. 91 ТК РФ, ст. 252 и 255 Налогового кодекса РФ, ст.9 Закона № 402-ФЗ, Учетная политика).

Исправления в табелях учета рабочего времени вносились с нарушениями статьи 9 Федерального Закона № 420-ФЗ «О бухгалтерском учете».

8. Осуществление закупок товаров, работ и услуг на основании заключенных муниципальных контрактов и прочих договоров.

Проведенным анализом осуществления закупок МБОУ «СОШ №4» за 2017 год в соответствии с Федеральным законом от 05.04.2013г. № 44-ФЗ «О контрактной системе в сфере закупок, товаров, работ, услуг для обеспечения государственных и муниципальных нужд» (далее Федеральный закон № 44-ФЗ), установлено:

- По результатам проведений аукционов в электронной форме в 2017 году заключено 8 контрактов на общую сумму 712,6 тыс. руб.;
- Без проведения конкурентных процедур (на основании пункта 5 части 1 статьи 93 Федерального закона № 44-ФЗ) заключено 15 договоров в 2017 году на сумму 4 314,4 тыс. руб.;
- Без проведения конкурентных процедур (на основании пункта 4 части 1 статьи 93 Федерального закона № 44-ФЗ) заключен 41 договор в 2017 году на сумму 927,8тыс. руб.;
- На основании пункта 8 части 1 статьи 93 Федерального закона № 44-ФЗ заключено 4 контракта на отпуск тепловой энергии, водоснабжение и водоотведение в 2017 году на общую сумму 2 456,9 тыс. руб.;
- На основании пункта 14 части 1 статьи 93 Федерального закона № 44-ФЗ заключено 6 контрактов на приобретение учебников в 2017 году на общую сумму 1 522,2 тыс. руб.;
- На основании пункта 29 части 1 статьи 93 Федерального закона № 44-ФЗ заключен 1 контракт на сумму 364,2 тыс. руб. на отпуск электроэнергии в соответствии с п.2 ч.22 ст.99 Федерального закона №44-ФЗ.

В результате размещения заказов путем проведения аукционов, запроса котировок цен на товары, работы, услуги, экономия составила 420,2 тыс. руб.

План финансово-хозяйственной деятельности МБОУ «СОШ №4» на 2017год утвержден Управлением по образованию Администрации городского округа Кашира 15.01.2017г. Приказом МБОУ «СОШ №4» от 23.10.2017г. №10 утвержден план-график закупок на 2017г. В Единой информационной системе (ЕИС) план закупок на 2017г. размещен 24.01.2017г., а план-график закупок на 2017г. размещен в ЕИС 25.01.2017г.

В соответствии с ч.2 ст.38 Федерального закона №44-ФЗ в случае, если совокупный годовой объем закупок заказчика в соответствии с планом-графиком не превышает сто миллионов рублей и у заказчика отсутствует контрактная служба, заказчик назначает должностное лицо, ответственное за осуществление закупки или

нескольких закупок. Совокупный объем закупок МБОУ «СОШ №4» планируемых в 2017г., не превышал сто миллионов рублей и составляет 10 428,5 тыс. руб.

В целях реализации Федерального закона №44-ФЗ и организации работы в МБОУ «СОШ №4» издан приказ №5 от 09.01.2017г. «О назначении контрактного управляющегося и организации функций и полномочий контрактного управляющегося МБОУ «СОШ №4».Согласно части 3 статьи 94 Федерального закона № 44-ФЗ для проверки предоставленных поставщиком (подрядчиком, исполнителем) результатов закупок, предусмотренных контрактом, в части их соответствия условиям контракта, заказчик обязан провести экспертизу. Приказом МБОУ «СОШ №4» № 7 от 09.01.2017г, назначена экспертная комиссия. Все члены комиссии с приказом ознакомлены.

В ходе проведения проверки, проведен анализ отдельных муниципальных контрактов и договоров на соответствие их Гражданскому кодексу, Федеральному закону № 44-ФЗ.

В 2017 году МБОУ «СОШ №4» и Общество с ограниченной ответственностью «Лиана» (далее – ООО «Лиана») заключались ежемесячно договора. Общая сумма договоров составила 3 000,2 тыс. руб., на оказание услуг по обеспечению горячим питанием учащихся.

МБОУ «СОШ №4» заключило с ООО «Лиана» (Ссудополучатель) Договор на право безвозмездного пользования помещением и установленным в нем оборудованием. В соответствии с условиями договора, ООО «Лиана» предоставляется в безвозмездное временное пользование нежилое помещение, расположенное в здании школы общей площадью 158,89 кв.м. и установленное в нем оборудование для организации горячего питания для учащихся МБОУ «СОШ №4». Согласие представителя собственника имущества (Комитет по управлению имуществом администрации городского округа Кашира на передачу имущества в безвозмездное пользование получено 20.09.2016г. №2781-па).

На основании п.2.2.1. Договора, Ссудополучатель обязуется «Поддерживать помещение в исправном состоянии с соблюдением правил его эксплуатации и нести расходы на его содержание, а именно производить возмещение за коммунальные услуги, согласно расчету, являющемуся неотъемлемой частью настоящего договора (Приложение №3).

В соответствии с расчетом возмещения коммунальных услуг за 2017год, подлежало возмещению 149 853,38 руб. Фактически возмещено 149 853,38 руб. При проверке расчета затрат за коммунальные услуги, предоставляемые ООО «Лиана» в целях обеспечения электроэнергией, отоплением, водоснабжением, водоотведением за период с января-по июнь 2017 года (Приложение №3 к договору) безвозмездного пользования помещением и оборудованием установлено, что расчет возмещения затрат за коммунальные услуги производился от запланированного количества учащихся, которые получали бесплатное питание в 2017 году. Расчет оплаты за вывоз мусора отсутствует. В ходе контрольного мероприятия произведен перерасчет коммунальных услуг с учетом фактического количества учащихся, получающие бесплатное питание в 2017г., сумма отклонений составила: за горячее водоснабжение - 4 360,29 руб., за водоснабжение и водоотведение - 1 919,00 руб.

Следовательно, за период с 01.01.2017г. по 31.12.2017г. МБОУ «СОШ №4» неправомерно несло расходы по коммунальным услугам за ООО «Лиана» в размере 6 279,79 руб. В ходе контрольного мероприятия сумма задолженности - 6 279,79 руб. перечислена ООО «Лиана» платежным поручением № 1426 от 02.02.2018г. в пользу МБОУ «СОШ №4».

9. Учет основных средств и материальных запасов

Согласно пункту 3.1 Учетной политики, учет основных средств осуществляется в соответствии с рабочим планом счетов. Основные средства учреждения учитываются на счете 0 101 00 000 «Основные средства». Согласно данным ф.0503768 «Сведения о движении нефинансовых активов учреждения» в МБОУ «СОШ №4» по счету 0 105 00 000 «Материальные запасы» числятся материальных ценностей по состоянию на 01.01.2017г. на сумму 41 382,00 рубля, по состоянию на 01.01.2018г. на сумму 54 406,50 рублей.

По данным ф.0503768 «Сведения о движении нефинансовых активов учреждения» по состоянию на 01.01.2017г. на балансе учреждения числится основных средств на сумму 59 574 189,66 рублей, по состоянию на 01.01.2018г. на сумму 62 475 752,42 рубля.

При проведении проверки правильности учета к оформлению фактов хозяйственной жизни Учреждения первичными учетными документами, установлены нарушения требований части 2 ст. 9 Федерального закона № 402-ФЗ «О бухгалтерском учете» (далее-Федеральный закон №402-ФЗ) и Инструкции №157н по применению Единого плана счетов бухгалтерского учета для органов местного самоуправления, государственных (муниципальных) учреждений, утвержденной приказом Минфина России от 01.12.2010 г., (далее – Инструкция №157н) а именно:

1. «Система аварийного освещения» расположенная по адресу: Московская область, город Кашира, ул. Гвардейская, дом 6, не поставлена на учет.

В нарушение требований Федерального закона №402-ФЗ и Инструкции №157н, Объект недвижимости «Система аварийного освещения» на сумму 159 759,71 руб. на балансе проверяемого учреждения не значится, факт хозяйственной жизни Учреждения не оформлен первичными учетными документами.

В нарушении Инструкции №157н по бюджетному учету, затраты понесенные учреждением по ремонту системы аварийного освещения, по техническому обслуживанию системы аварийного освещения в 2017 году на сумму 96 000,00 руб., согласно договора №536 от 15.12.2017г с ООО «Пожарная безопасность» отнесены на статью 225 «Работы и услуги по содержанию имущества»,

На основании Оборотной ведомости по состоянию на 01.01.2018г. Объект основных средств «Система аварийного освещения» на балансе учреждения не значился. Расходы в сумме 96 000,00 руб. неправомерно понесены в отсутствии Объекта учета.

2. «Автоматическая пожарная сигнализация и система оповещения о пожаре», расположенная в здании МБОУ «СОШ №4» по адресу: Московская область, город Кашира, ул. Гвардейская, дом 6., не поставлена на учет.

В нарушение требований Федерального закона №402-ФЗ и Инструкции №157н, Объект недвижимости «Автоматическая пожарная сигнализация и система оповещения о пожаре» на сумму 918 359,76 руб. на балансе проверяемого учреждения не значится, факт хозяйственной жизни Учреждения не оформлен первичными учетными документами.

В нарушении Инструкции №157н, затраты понесенные учреждением по техническому обслуживанию системы автоматической пожарной сигнализации и системы оповещения о пожаре, по муниципальному контракту №0848300004101600065 7-0120980-01 от 31.01.2017г. ООО «Пожарная безопасность», отнесены на статью 225 «Работы и услуги по содержанию имущества» в сумме 37 323,59 руб.

На основании Оборотной ведомости по состоянию на 01.01.2018г. Объект основных средств «Автоматическая пожарная сигнализация и система оповещения о пожаре» на балансе учреждения не значился. Расходы в сумме 37 323,59 руб. неправомерно понесены в отсутствии Объекта учета.

3. «Система теплового пункта» расположена в здании МБОУ «СОШ №4» по адресу: Московская область, город Кашира, ул. Гвардейская, дом 6., не поставлена на учет.

В нарушение требований Федерального закона №402-ФЗ и Инструкции №157н, Объект недвижимости «Система теплового пункта» на сумму 99 954,73 руб. на балансе проверяемого учреждения не значится, факт хозяйственной жизни Учреждения не оформлен первичными учетными документами.

В нарушении Инструкции №157н, затраты понесенные учреждением по техническому обслуживанию узла тепловой энергии, по проверке приборов учета, в сумме 50 286,00 руб., согласно договора №13 от 28.04.2017г., № 5 от 20.03.2017г., №14 от 28.04.2017г с ООО «Рязань ЭнергоСервис», в полном объеме отнесены на статью 225 «Услуги по содержанию имущества».

На основании Оборотной ведомости по состоянию на 01.01.2018 г. Объект основных средств «Система теплового пункта» на балансе учреждения не значился. Расходы в сумме

50 286,00 руб. неправомерно понесены в отсутствии Объекта учета.

4. «Объектная станция РСПИ «Стрелец-мониторинг», расположена в здании МБОУ «СОШ №4» по адресу: Московская область, город Кашира, ул. Гвардейская, дом 6., не поставлена на учет.

Расходы по обслуживанию объектовой станции РСПИ «Стрелец-мониторинг» отнесены на статью 225 «Услуги по содержанию имущества».

В нарушение требований Федерального закона №402-ФЗ и Инструкции №157н, Объект недвижимости «Объектная станция РСПИ «Стрелец-мониторинг» на сумму 55 000,00 руб. на балансе проверяемого учреждения не значится, факт хозяйственной жизни Учреждения не оформлен первичными учетными документами.

В ходе контрольного мероприятия, издан приказ по МБОУ «СОШ №4» №33,34,35,36 от 29 января 2018г. «О принятии к бухгалтерскому учету» объектов основных средств «Системы аварийного освещения», «Автоматической пожарной сигнализации и системы оповещения о пожаре», **«**Системы теплового пункта», «Объектовой станции РСПИ «Стрелец-мониторинг». Бухгалтерская справка от 31.01.2018г. по Учреждению, подтверждает оприходование вышеуказанных основных средств.

10. Расчеты с разными дебиторами и кредиторами.

Аналитический учет расчетов с дебиторами и кредиторами ведется в Журнале операций № 4 «Расчеты с поставщиками и подрядчиками».

Проверка достоверности ведения бухгалтерского учета, обоснованность дебиторской и кредиторской задолженности проведена в соответствии с Инструкцией №33н от 25.03.2011г. утвержденной приказом Министерства финансов РФ «Об утверждении Инструкции о порядке составления, представления годовой, квартальной бухгалтерской отчетности государственных (муниципальных) бюджетных и автономных учреждений (с изменениями на 16.11.2016г.) (далее Инструкция №33н).

Записи, отраженные в регистрах бухгалтерского учета, произведены на основании выставленных счетов-фактур за поставленные материальные ценности, оказанные услуги. Списание затрат на расходы МБОУ «СОШ №4» осуществляется на основании актов выполненных работ.

В нарушение ст.11 Федерального закона от 06.12.2011 г. № 402-ФЗ «О бухгалтерском учете», в учреждении для обеспечения достоверности данных бухгалтерского учета и бухгалтерской отчетности, перед составлением годовой бухгалтерской отчетности за 2017 год инвентаризация имущества и обязательств, проведена не в полном объеме. В ходе проверки акты сверки взаимных расчетов по

счету 0 302 00 000 «Расчеты по принятым обязательствам» представлены не в полном объеме.

11. Организация бухгалтерского учета

Бухгалтерский учет в МБОУ «СОШ №4» ведется в соответствии с требованиями Федерального Закона «О бухгалтерском учете» от 06.12.2011г. № 402-ФЗ, приказа Министерства финансов Российской Федерации "Об утверждении Единого плана счетов бухгалтерского учета для органов государственной власти (государственных органов), органов местного самоуправления, органов управления государственными внебюджетными фондами, государственных академий наук, государственных (муниципальных) учреждений и Инструкции по его применению" от 1 декабря 2010г. № 157н, приказа Минфина РФ от 06.12.2010г. № 162н «Об утверждении Плана счетов бюджетного учета и инструкции по его применению», положений Бюджетного Кодекса РФ, Налогового Кодекса РФ.

Годовая отчетность МБОУ «СОШ №4» представлена в централизованную бухгалтерию Управления образования городского округа Кашира в установленные учредителем сроки – 19.01.2018года, согласно приказу от 10.01.2018г. №9 и графику сдачи годовой бюджетной и бухгалтерской отчетности за 2017 год утвержденному Управлением образования администрации городского округа Кашира.

Состав представляемой бюджетной отчетности соответствует Инструкции №33н. Отчетные показатели формируются на основе остатков, выведенных в главной книге по всем счетам аналитического учета. Показатели баланса сформированы исходя из данных по балансовым счетам по состоянию на отчетную дату.

При обработке учетной информации применяется лицензионный программный комплекс «1С: Бюджет. Зарплата».

Выводы:

В процессе проведения контрольного мероприятия «Проверка законности и эффективности использования в 2017г. средств бюджета городского округа Кашира на содержание муниципального бюджетного общеобразовательного учреждения «Средняя общеобразовательная школа №4», соблюдения установленного порядка управления и распоряжения имуществом, находящимся в собственности городского округа Кашира (с элементами аудита в сфере закупок)» установлено:

1. В нарушение статьи 13 Федерального закона от 06.12.2011г. № 402-ФЗ «О бухгалтерском учете» не отражена задолженность ООО «Лиана» за коммунальные услуги в сумме 6 279,79 руб. по счету 0 302 00 000 «Расчеты по принятым обязательствам».

2. Переплата заработной платы по МБОУ «СОШ №4» за 2017 год составляет 68 680,71 руб. Исходя из установленной ставки по страховым взносам в государственные внебюджетные фонды (тариф -30,2%), излишне начислены и перечислены страховые взносы за 2017 год в сумме 20 741,54 руб.

3. В нарушение ст. 91 Трудового Кодекса Российской Федерации и требований, установленных Приказом Минфина РФ от 30.03.2015 №52н «Об утверждении форм первичных учетных документов и регистров бухгалтерского учета, применяемых органами государственной власти (государственными органами), органами местного самоуправления, органами управления государственными внебюджетными фондами, государственными (муниципальными) учреждениями и Методических указаний по их применению», МБОУ «СОШ №4» в табелях учета рабочего времени не проставлялись

часы работы педагогических работников, временно замещающих отсутствующих работников.

4. В нарушение ст. 9 Федерального Закона №420-ФЗ «О бухгалтерском учете», МБОУ «СОШ №4» вносит в табеля учета рабочего времени (Форма- 0504421) исправления.

Нарушения устранены после подписания Акта.

1. В нарушение Главы 22 Гражданского Кодекса Российской Федерации, Статьи 91 Федерального закона от 5 апреля 2013г. №44-ФЗ «О контрактной системе в сфере закупок товаров, работ, услуг для обеспечения государственных и муниципальных нужд», МБОУ «СОШ №4» при организации бесплатного горячего питания учащихся 1-9 классов в ноябре-декабре 2017года в соответствии с табелем учета посещаемости учащихся для оплаты питания, ежедневными накладными, данными электронных школьных журналов 1-9 классов выявлены учащиеся, которые в данный период не посещали школу, но были включены в списки на бесплатное горячее питание. Фактический перерасход бюджетных средств на предоставление горячего питания учащихся школы за ноябрь-декабрь 2017 год составил 7 620,00 руб.

Произведено удержание переплаты стоимости питания по заявлению сотрудников, средства перечислены в доход бюджета в полном объеме.

2. В нарушение порядка и условий оплаты труда сотрудников государственных (муниципальных) органов, государственных (муниципальных) служащих, работников государственных (муниципальных) бюджетных, автономных и казенных учреждений, МБОУ «СОШ №4» допустило неправомерное использование бюджетных средств:

- в связи неправомерным начислением компенсационной выплаты за работу в неблагоприятных условиях труда в размере 12% от должностного оклада сотрудника в 2017 году, излишне начислена и выплачена доплата в сумме 8 968,24 руб.
- в связи с выплатой доплаты за совмещение профессии сотруднику за полный рабочий месяц, без учета дней нетрудоспособности (больничного листа) в феврале 2017 года, излишне начислена и выплачена доплата в сумме 9 288,10 руб.
- в связи с начислением стимулирующей выплаты за полный рабочий месяц, без учета дней очередного отпуска, излишне начислена и выплачена выплата в сумме 11 960,87руб.
- в нарушение п.9 «Положения об оплате труда работников», в соответствии с которым размер доплат за организацию учебно-воспитательного процесса детей-инвалидов, детей обучающихся на дому установлен в размере 30% от должностного оклада сотрудника, размер доплат превышен на сумму 13 511,00 руб.
- в нарушение п.5 п.п. 5.5 «Положения об оплате труда работников», в соответствии с которым, размер ежемесячных выплат стимулирующего характера, направленный за счет бюджетных средств на выплату стимулирующего характера работникам не должен превышать 1,5-кратный размер ставки заработной платы (должностного оклада), неправомерно начислена и выплачена стимулирующая доплата в сумме 24 952,50 руб.

Произведено удержание переплаты заработной платы по заявлению сотрудников, средства перечислены в доход бюджета в полном объеме.

3. В нарушение требований Федерального закона части 2 ст. 9 № 402-ФЗ «О бухгалтерском учете» и Инструкции №157н по применению Единого плана счетов бухгалтерского учета для органов местного самоуправления, государственных (муниципальных) учреждений, утвержденной приказом Минфина России от 01.12.2010г. объекты основных средств не оприходованы на баланс учреждения, а именно:

- «Система аварийного освещения» балансовой стоимостью 159 759,71 руб.;

- «Аварийная пожарная сигнализация и система оповещения о пожаре» балансовой стоимостью 918 359,76 руб.;
- «Система теплового пункта» балансовой стоимостью 99 954,73 руб.;
- «Объектовая станция РСПИ «Стрелец-мониторинг» балансовой стоимостью 55 000,00 руб.

Бухгалтерская справка от 31.01.2018г. по Учреждению, подтверждает оприходование вышеуказанных Объектов основных средств.

4. В нарушение договоров безвозмездного пользования помещением и установленным в нем оборудованием, предоставленным в безвозмездное пользование организациям для организации питания выявлено, что расчет возмещения затрат за коммунальные услуги производился от запланированного количества учащихся, которые получали бесплатное питание в 2017 году. В ходе контрольного мероприятия произведен перерасчет коммунальных услуг с учетом фактического количества учащихся, получающие бесплатное питание в 2017г., сумма отклонений составила за горячее водоснабжение - 4 360,29 руб., за водоснабжение и водоотведение - 1 919,0 руб.

Фактически за период с 01.01.2017г. по 31.12.2017г. МБОУ «СОШ №4» неправомерно несло расходы по коммунальным услугам за ООО «Лиана» в размере 6 279,79 руб. Сумма задолженности - 6 279,79 руб. перечислена ООО «Лиана» платежным поручением № 1426 от 02.02.2018г. в пользу МБОУ «СОШ №4».

5. В нарушение ст.11 Федерального закона от 06.12.2011 г. № 402-ФЗ «О бухгалтерском учете», в учреждении для обеспечения достоверности данных бухгалтерского учета и бухгалтерской отчетности, перед составлением годовой бухгалтерской отчетности за 2017 год инвентаризация имущества и обязательств, проведена не в полном объеме.

Представлены дополнительно акты сверки расчетов с поставщиками и подрядчиками, инвентаризационные описи обязательств.

Предложения:

1. В целях соблюдения законности и эффективности использования средств бюджета городского округа Кашира в деятельности МБОУ «СОШ №4», соблюдения установленного порядка управления и распоряжения имуществом, находящимся в собственности городского округа Кашира:

- отразить в бухгалтерском учете по счету 0302 00 000 «Расчеты по принятым обязательствам» сумму задолженности ООО «Лиана» за коммунальные услуги 6 279,79 руб.;
- произвести перерасчет по страховым взносам в государственные внебюджетные фонды за 2017 год в сумме 20 741,54 руб. в 1 квартале 2018 года по тарифу страховых взносов 30,2%;
- обеспечить заполнение Формы №0504421 «Табель учета использования рабочего времени», в соответствии с требованиями ст.91 Трудового Кодекса Российской Федерации и требованиями установленных Приказом Минфина РФ от 30.03.2015 №52н;
- обеспечить соблюдения требований договора безвозмездного пользования помещением и установленным в нем оборудованием.

Инспектор
Контрольно-счетной палаты
городского округа Кашира Л.И. Соколенко

Информационное сообщение о проведении общественных слушаний по установлению публичного сервитута

11.05.2018г. в 15-00 в здании администрации городского округа Кашира по адресу: Московская область, г.Кашира, ул.Ленина, д.2, каб.240 по инициативе администрации городского округа Кашира будут проведены общественные слушания по установлению постоянного публичного сервитута на земельный участок площадью 1732 кв.м., являющийся частью земельного участка с кадастровым номером 50:37:0000000:113, местоположение: Участок находится примерно в 400м по направлению на юго-запад от ориентира нежилое здание (Никулинская общеобразовательная школа), расположенного за пределами участка, адрес ориентира: Московская область, Каширский район, д.Никулино, ул.Новая, д.12, категория земель – «земли сельскохозяйственного назначения», разрешенное использование – «для ведения сельскохозяйственного производства», находящийся на праве собственности у Общества с ограниченной ответственностью «Никулинские просторы» (ИНН 5003067926, ОГРН 1075003005274), в соответствии с координатами, указанными в схеме границ земельного участка.

Сфера действия публичного сервитута: обеспечение проезда (прохода) неограниченного числа лиц в населенный пункт д.Никулино через вышеуказанный земельный участок.

Установление публичного сервитута не приведет к существенным затруднениям в использовании земельного участка.

Кандидатура председателя общественных слушаний: Бахирева Инна Викторовна; секретаря комиссии общественных слушаний: Гончарова Вера Викторовна; членов счетной комиссии: Бабенков Игорь Вячеславович Кочеров Иван Михайлович, Юрченко Дмитрий Игоревич, Игошина Марина Алексеевна.

Ознакомление с указанными материалами осуществляется в каб.240 здания администрации: Московская область, г.Кашира, ул.Ленина, д.2. Письменные предложения и замечания населения городского округа Кашира, касающиеся обсуждаемого вопроса, направлять в срок с 24.04.2018г. по 10.05.2018г. в администрацию городского округа Кашира по адресу: Московская область, г.Кашира, ул.Ленина, д.2, 142900.

Учредитель: Администрация городского округа Кашира.
Издатель: Администрация городского округа Кашира.
Адрес редакции и издателя: 142900, Московская область, г.Кашира, ул.Ленина, д.2

Тираж: 300 экз.
Заказ № 1054

Отпечатано:
ОАО "Ногинская типография"
Московская область,
г. Ногинск, ул. Рабочая, д. 115

Газета зарегистрирована
Управлением Федеральной службы по надзору
в сфере связи, информационных технологий
и массовых коммуникаций по
Центральному федеральному округу
Свидетельство ПИ № ТУ50-02447
от 28 февраля 2017 г.

Телефон редакции: 8 (49669) 28766.
E-mail: news@kashira.org Распространяется бесплатно
Сайт администрации городского округа Кашира: www.kashira.org

Подписано в печать: 24 апреля 2018 г. в 17:00; по графику - в 17:00
Редактор Р.В. Пименов